



TEKİRDAĞ İLİ, SARAY İLÇESİ,  
AYYACIK-GÜNGÖRMEZ-KAVACIK-PAZARCIK MAHALLESİ  
SINIRLARI İÇERİSİNDE YER ALAN;  
SAZLIDERE RÜZGAR ENERJİ SANTRALİ (21 MWx21 MWx4 ADET TÜRBİN)  
VE ELEKTRİK DEPOLAMA TESİSİ (21 MWx21 MWh)  
1/1000 ÖLÇEKLİ UYGULAMA İMAR PLANI

F19B04A2D	F19B04A2C						
F19B04A3A	F19B04A3B	F19B04B4A	F19B04B4B	F19B04B3A	F19B04B3B	F19B05AAA	
		F19B04B4C	F19B04B3D	F19B04B3C	F19B05A4D		
			F19B04C2A				

01	19
08	
11	B
16	
21	22 23 24 25
F	

1	2
3	4
5	6
7	8
9	10

AYYACIK ve KAVACIK  
(SARAY-TEKİRDAĞ)  
F19-b-05-a-4-a

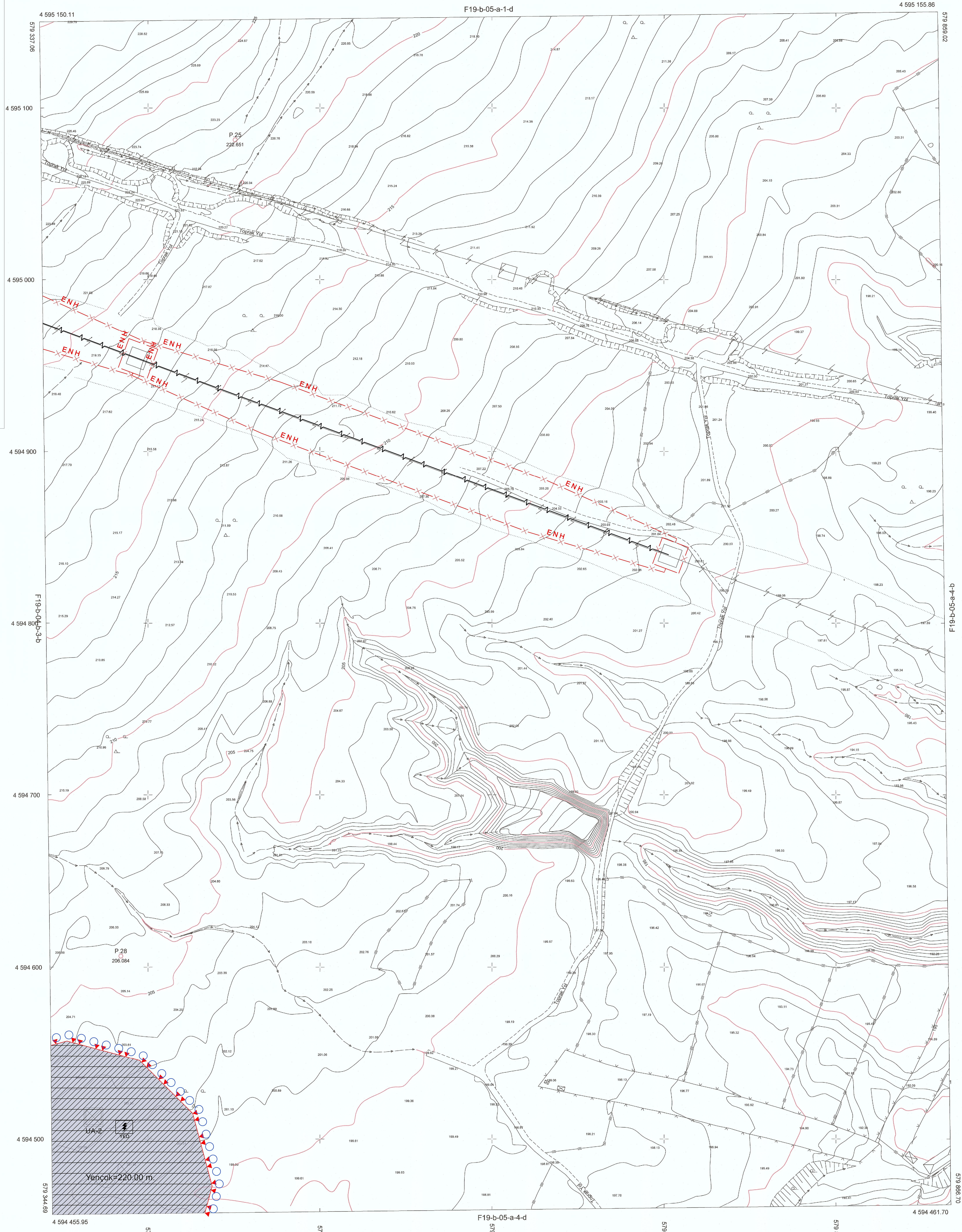

HARITA PROJESİYON BİLGİLERİ
PROJESİYON : TM
DATUM : ITRF96
ELİPSOİD : GRS80
EPOK : 2005.00
DOM : 27°
DO : 3°
Münhâziler 1 m. aralıklarla çizilmiştir.

1/1000

YAPAN  
Cef Proje Müh. San. ve Tic. Ltd. Şti.  
Figen ALIŞIR ERKOÇ  
JeoMüh. ve Fotoğraflama Mühendisi  
Oska Sicil No: 1618  
(Dış No: 1151)

Cef Proje Müh. San. ve Tic. Ltd. Şti. tarafından hazırlanan Tekirdağ İl, Saray İlçesi, Ayyacık ve Kavacık Mahallesi sınırları içerisinde yer alan; SAZLIDERE RÜZGAR ENERJİ SANTRALİ (21 MWx21 MWx4 ADET TÜRBİN) VE ELEKTRİK DEPOLAMA TESİSİ (21 MWx21 MWh) 1/1000 ölçekli haritası, 3154 sayılı imar kanunu 7/A maddesi gereğince incelenmiş ve Bakanlık Makamının 2012/2022 tarihli yönergesi uygulanmıştır.

İNCELEYEN  
.../.../2024

Onur KOSA  
Harita Mühendisi

KONTROL  
.../.../2024

Caner BİLİR  
Harita Şube Müdürü V.



AYYACIK ve KAVACIK-F19-b-05-a-4-a  
(SARAY-TEKİRDAĞ)