

TEKİRDAĞ İLİ, SARAY İLÇESİ,
AYVACIK-GÜNGÖRMEZ-KAVACIK-PAZARCIK MAHALLESİ
SINIRLARI İÇERİSİNDE YER ALAN;
SAZLIDERE RÜZGAR ENERJİ SANTRALİ (21 MWm/21 MWe/4 ADET TÜRBİN)
VE ELEKTRİK DEPOLAMA TESİSİ (21 MWe/21 MWh)
1/5000 ÖLÇEKLİ NAZIM İMAR PLANI

F19B04A	F19B04B	F19B05A
	F19B04C	

01					
06					
11	B				
16					
21	22	23	24	25	

AYVACIK ve KAVACIK
(SARAY-TEKİRDAĞ)
F19-b-05-a

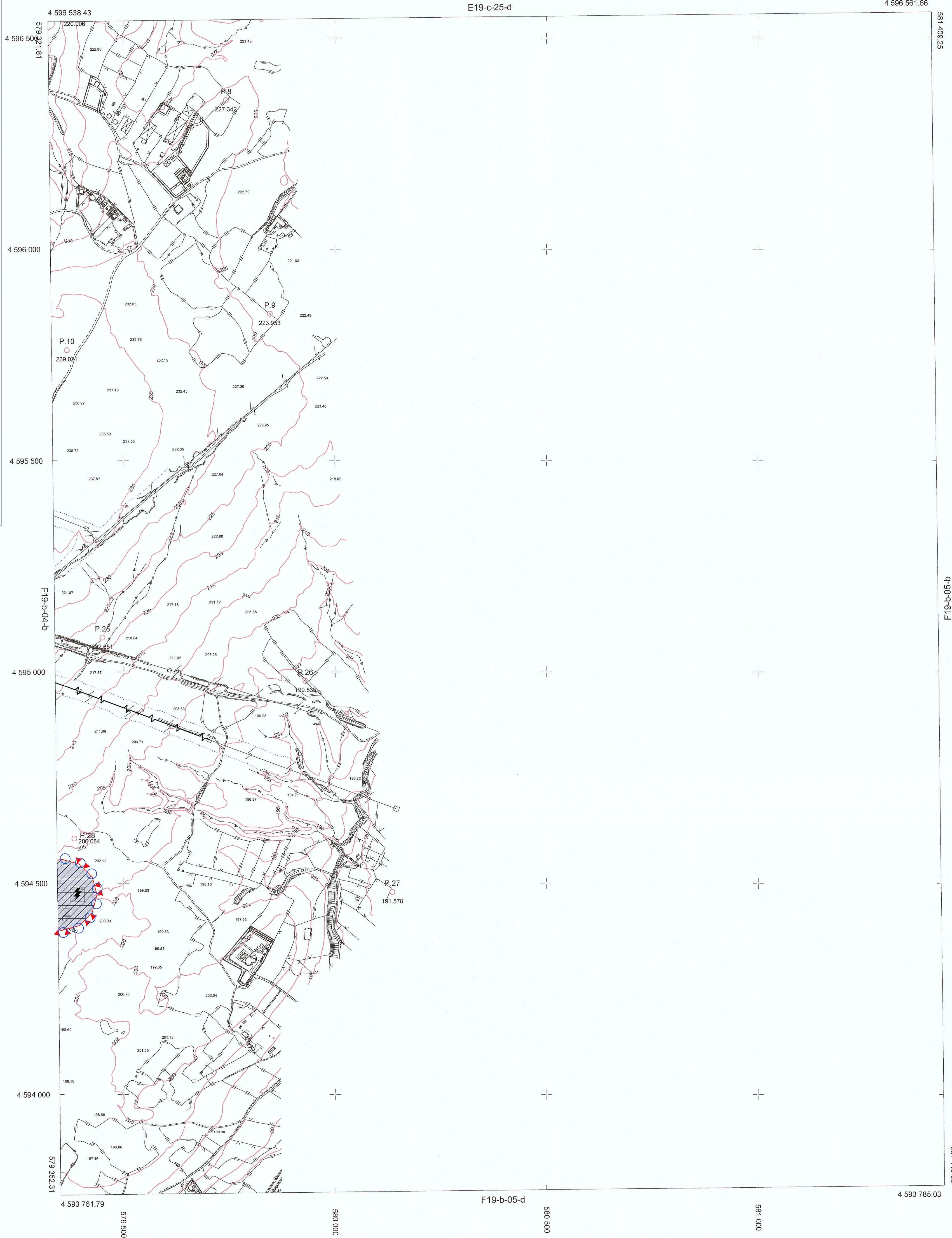

HARİTA PROJESİYON BİLGİLERİ
PROJESİYON : TM
DATUM : ITRF96
ELİPSOİD : GRS80
EPOK : 2005.00
DOM : 27°
DG : 3°
Münhanlar 5 m. aralıklarla çizilmiştir.

Cef Proje Müh. San. ve Tic. Ltd. Şti. tarafından hazırlanan
Tekirdağ İli, Saray İlçesi, Ayvacık ve Kavacık Mahalleleri sınırları
6 adet 1/5000 ölçekli halihazır harita, 3194 sayılı imar kararı
7/A maddesi gereğince incelendi ve Başkanlık Makamı'nın
20/12/2022 tarihli yönergesi uyarınca onandı.

İNCELEYEN
... / ... / 2024

Onur KOSA
Harita Mühendisi

KONTROL
... / ... / 2024

Caher ÖRÜC
Harita Şubesi Müdürü V.



Tekirdağ Büyükşehir Belediye Başkanlığı
İmar ve Şehircilik Dairesi Başkanlığı

AYVACIK ve KAVACIK-F19-b-05-a
(SARAY-TEKİRDAĞ)

YAPAN
Cef Proje Müh. San. ve Tic. Ltd. Şti.
Figen ALIŞIR ERKOÇ
Jeojezik ve Fotoğrafi Mühendis
Orta Sınıf No: 9618
(Dip No: 2151)