



TEKİRDAĞ İLİ, SARAY İLÇESİ,  
AYVACIK-ÖNGÖRMEZ-KAVACIK-PAZARCIK MAHALLESİ  
SINIRLARI İÇERİSİNDE YER ALAN;  
SAZLIDERE RÜZGAR ENERJİ SANTRALİ (21 MW/21 MWe/4 ADET TÜRBİN)  
VE ELEKTRİK DEPOLAMA TESİSİ (21 MWe/21 MWh)  
1/1000 ÖLÇEKLİ UYGULAMA İMAR PLANI

F19B04A2D	F19B04A2C						
F19B04A3A	F19B04A3B	F19B04B4A	F19B04B4B	F19B04B3A	F19B04B3B	F19B05A4A	
		F19B04B4C	F19B04B3D	F19B04B3C	F19B05A4D		
			F19B04C2A				

01	02	03	04	05	06	07	08	09	10	11	12	13	14	15	16	17	18	19	20	21	22	23	24	25	

AYVACIK ve KAVACIK  
(SARAY-TEKİRDAĞ)  
F19-b-04-b-4-c

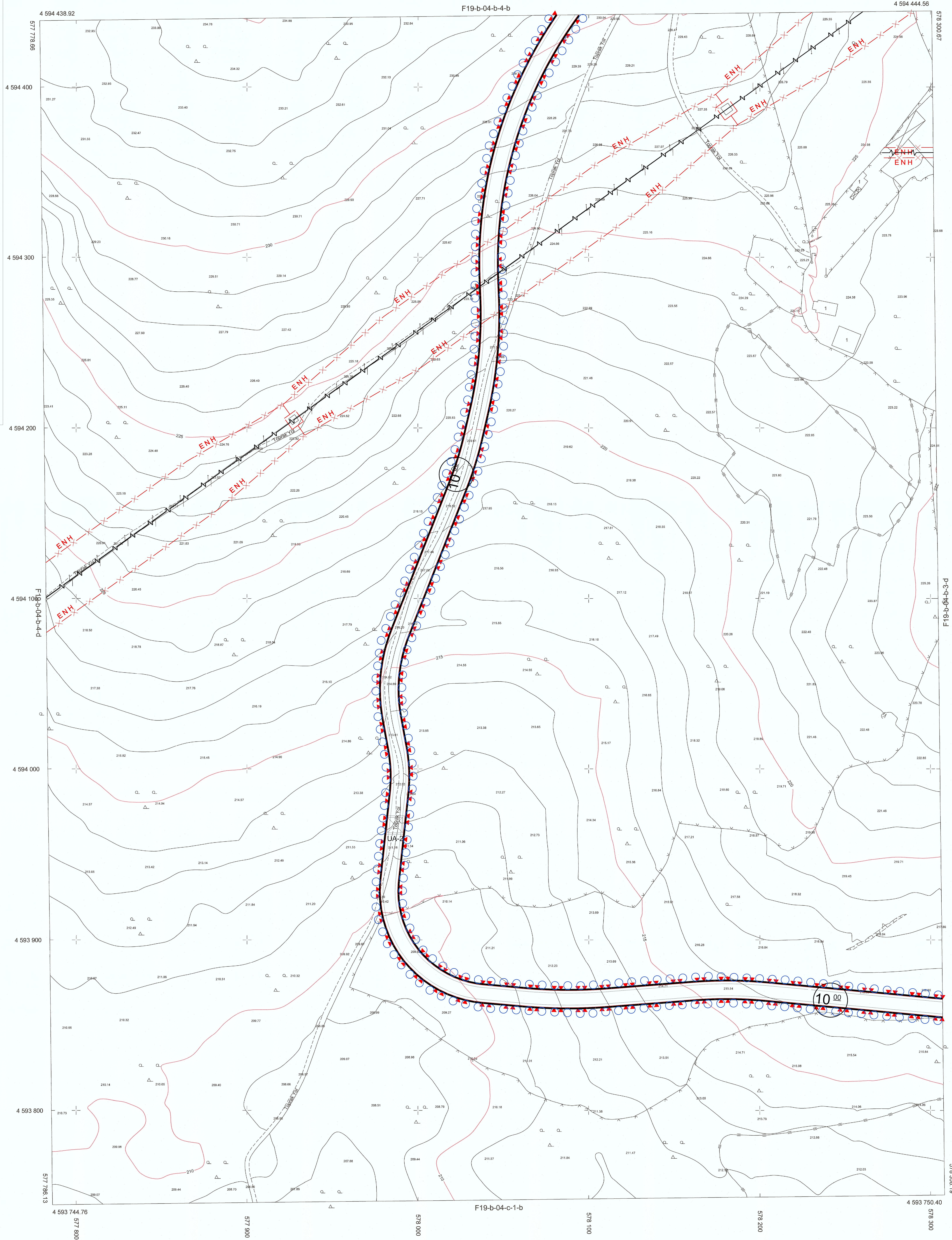

Cef Proje Müh. San. ve Tic. Ltd. Şti. tarafından hazırlanan Tekirdağ İl, Saray İlçesi, Ayvacık ve Kavacık Mahalleleri olan 45 adet 11000 ölçekli halihazır harita, 3194 sayılı imar kanunu 79. maddesi gereğince incelenmiş ve Bakanlık Mataram 20/12/2022 tarihli yönergesi uyarınca onandır.

İNCELEYEN

... / ... / 2024  
Ömer KOSA  
Harita Mühendisi

KONTROL

... / ... / 2024  
Hüseyin ÖRÜÇ  
Harita Şube Müdürü V.



İsmail ÖLSEKİ  
Tekirdağ Büyükşehir Belediye Başkanı  
İmar ve Şehircilik Dairesi Başkanı

AYVACIK ve KAVACIK-F19-b-04-b-4-c  
(SARAY-TEKİRDAĞ)

HARITA PROJESİYON BİLGİLERİ
PROJESİYON : TM
DATUM : ITRF96
ELİPSOİD : GRS80
EPOK : 2005.00
DOM : 27°
DG : 3"
Münhanter 1 m. aralıklarla çizilmiştir.

YAPAN  
Cef Proje Müh. San. ve Tic. Ltd. Şti.  
Figen ALIŞERİNKİÇİ  
Jeodetik ve Fotogrametri Mühendisi  
Ortaklık No: 8618  
(Ortaklık No: 2151)