

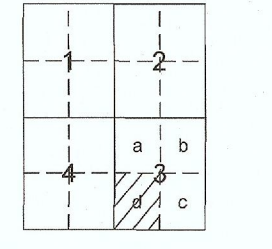

TEKİRDAĞ İLİ, SARAY İLÇESİ,
AYVACIK-GÖRGÖRMEZ-KAVACIK-PAZARCIK MAHALLESİ
SINIRLARI İÇERİSİNDE YER ALAN;
SAZLIDERE RÜZGAR ENERJİ SANTRALI (21 MW/21 MW/4 ADET TÜRBİN)
VE ELEKTRİK DEPOLAMA TESİSİ (21 MW/21 MW)
1/1000 ÖLÇEKLİ UYGULAMA İMAR PLANI

F19B04A2D	F19B04A2C						
F19B04A3A	F19B04A3B	F19B04A4A	F19B04A4B	F19B04A3A	F19B04B3B	F19B05A4A	
			F19B04B4C	F19B04B3D	F19B04B3C	F19B05A4D	
				F19B04C2A			

01	02	03	04	05	06	07	08	09	10	11	12	13	14	15	16	17	18	19	



AYVACIK ve KAVACIK (SARAY-TEKİRDAĞ) F19-b-04-b-3-d

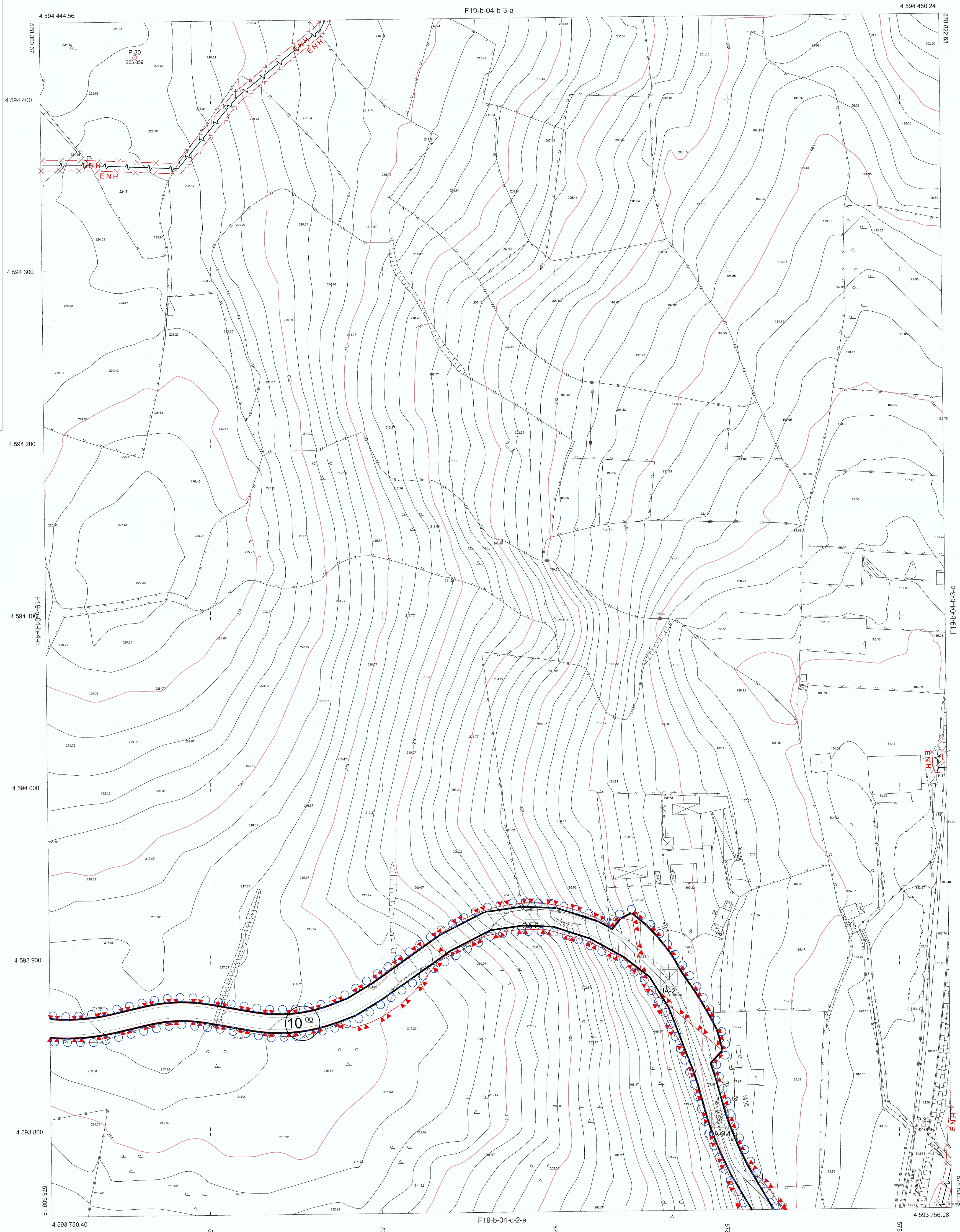

1/1000

HARITA PROJESİYON BİLGİLERİ
PROJESİYON : TM
DATUM : ITRF96
ELİPSOİD : GRS80
EPOK : 2005.00
DOM : 27°
DİG : 3°
Müşahitler 1 m. anakartta çizilmiştir.

YAFAN
Cef Proje Müh. San. ve Tic. Ltd. Şti.
Figen ALIŞIR ERKOC
Jeoğrafik ve Fotoğrafik Mühendislik
Ofis No: 2151

Cef Proje Müh. San. ve Tic. Ltd. Şti. tarafından hazırlanan Tekirdağ İl, Saray İlçesi, Ayvacık ve Kavacık Mahalleleri sınırları içerisinde yer alan 45 adet 1/1000 ölçekli harita; 3194 sayılı İmar Kanunu 7/A maddesi gereğince inceleme ve Başkanlık Makamının 20/12/2022 tarihli yazısına uyulmuştur.

İNCELEYEN
... / ... / 2024

Onur KOSA
Harita Mühendisi

KONTROL
... / ... / 2024

Caner ÖRÜK
Harita Şube Müdürü V.



Tekirdağ Büyükşehir Belediye Başkanı a
İmar ve Şehircilik Dairesi Başkanı

AYVACIK ve KAVACIK-F19-b-04-b-3-d
(SARAY-TEKİRDAĞ)