

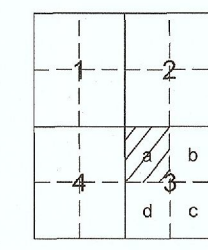

TEKİRDAĞ İLİ, SARAY İLÇESİ,
AYVACIK-GÜNGÖRMEZ-KAVACIK-PAZARCIK MAHALLESİ
SINIRLARI İÇERİSİNDE YER ALAN;
SAZLIDERE RÜZGAR ENERJİ SANTRALİ (21 MWx21 MWx4 ADET TÜRBİN)
VE ELEKTRİK DEPOLAMA TESİSİ (21 MWx21 MWh)
1/1000 ÖLÇEKLİ UYGULAMA İMAR PLANI

F19B04A2D	F19B04A2C						
F19B04A3A	F19B04A3B	F19B04A4A	F19B04B4B	F19B04B3A	F19B04B3B	F19B05A4A	
			F19B04B4C	F19B04B3D	F19B04B3C	F19B05A4D	
				F19B04C2A			

01					
06					
11	B				
16					
21	22	23	24	25	



AYVACIK ve KAVACIK
(SARAY-TEKİRDAĞ)
F19-b-04-b-3-a

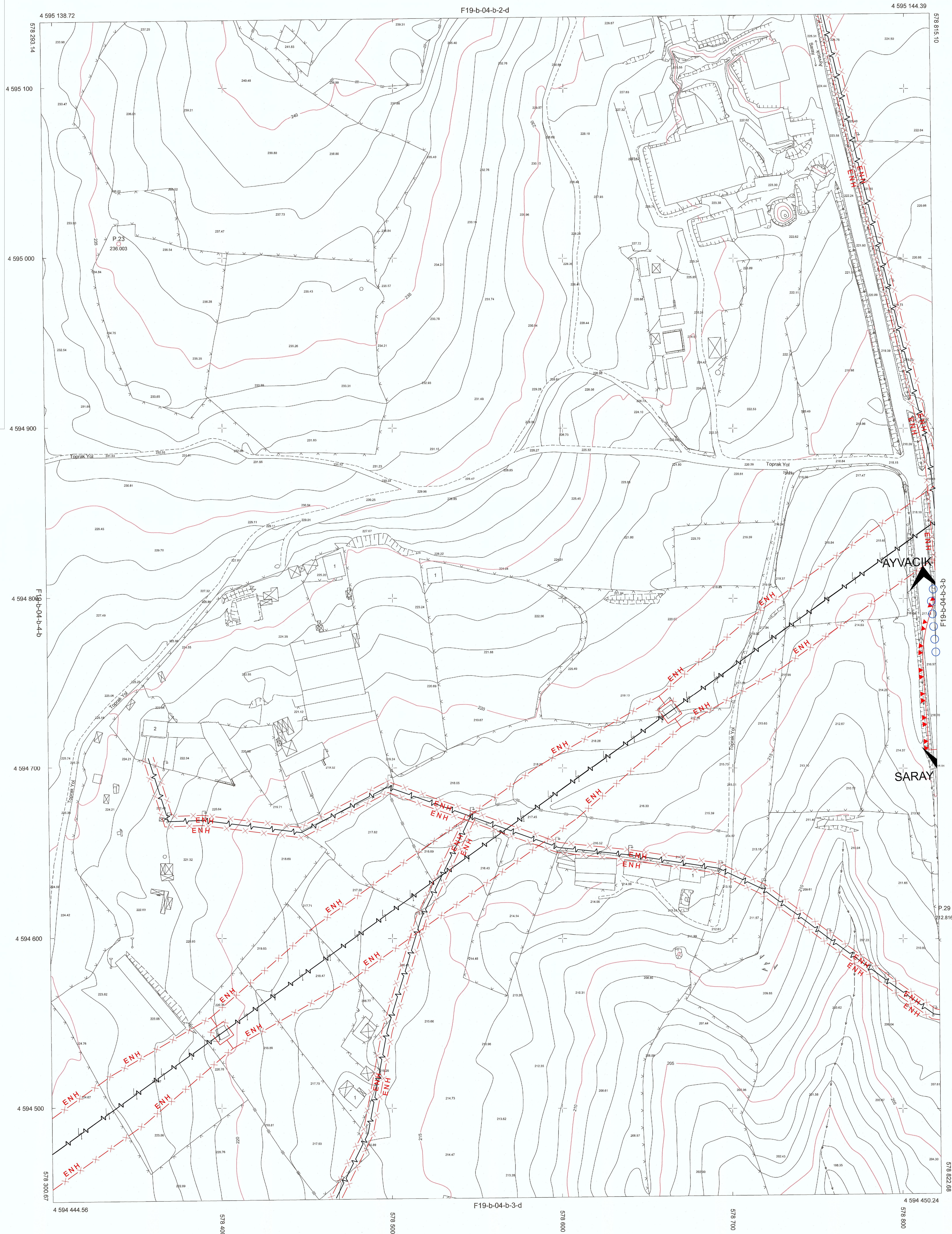

1/1000

HARITA PROJESİYON BİLGİLERİ
PROJESİYON : TM
DATUM : ITRF96
ELİPSÖİD : GRS80
EPOK : 2005.00
DOM : 27°
DG : 3°
Münhaneler 1 m. aralıklarla gösterilmiştir.

YABAN
Cef Proje Müh. San. ve Tic. Ltd. Şti.
Figen ALKİB ERGÖÇ
Jeodezi ve Fotoğraflama Mühendisi
Dış Sicil No: 9919
(Dış No: 2151)

Cef Proje Müh. San. ve Tic. Ltd. Şti. tarafından hazırlanan
Tekirdağ İli, Saray İlçesi, Ayvacık ve Kavacık Mahallesi civarı
45 adet 11000 dijital halihazır harita, 3194 sayılı imar kanunu
7/A maddesi gereğince incelenmiş ve Başbakanlık Makamı'nın
2012/2022 tarihli yönergesi uyarınca onanmıştır.

İNCELEYEN
... / ... / 2024

Özkan KOŞA
Harita Mühendisi

KONTROL
... / ... / 2024

Çağrı ÖRÜC
Harita Müh. Müdürü V.



Figen ALKİB ERGÖÇ
Jeodezi ve Fotoğraflama Mühendisi
Dış Sicil No: 9919
(Dış No: 2151)

AYVACIK ve KAVACIK-F19-b-04-b-3-a
(SARAY-TEKİRDAĞ)