

TEKİRDAĞ İLİ, SARAY İLÇESİ,
AYVACIK-GÜNGÖRMEZ-KAVACIK-PAZARCIK MAHALLESİ
SINIRLARI İÇERİSİNDE YER ALAN;
SAZLIDERE RÜZGAR ENERJİ SANTRALİ (21 MWm/21 MWe/4 ADET TÜRBİN)
VE ELEKTRİK DEPOLAMA TESİSİ (21 MWe/21 MWh)
1/5000 ÖLÇEKLİ NAZIM İMAR PLANI

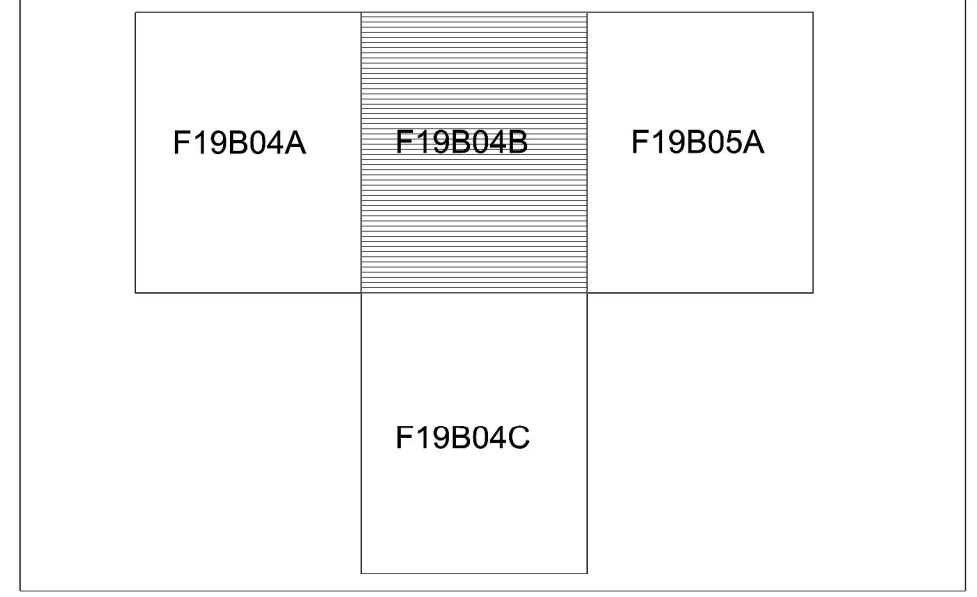

01						19
06						
11	B					
16						
21	22	23	24	25		

AYVACIK ve KAVACIK
(SARAY-TEKİRDAĞ)
F19-b-04-b

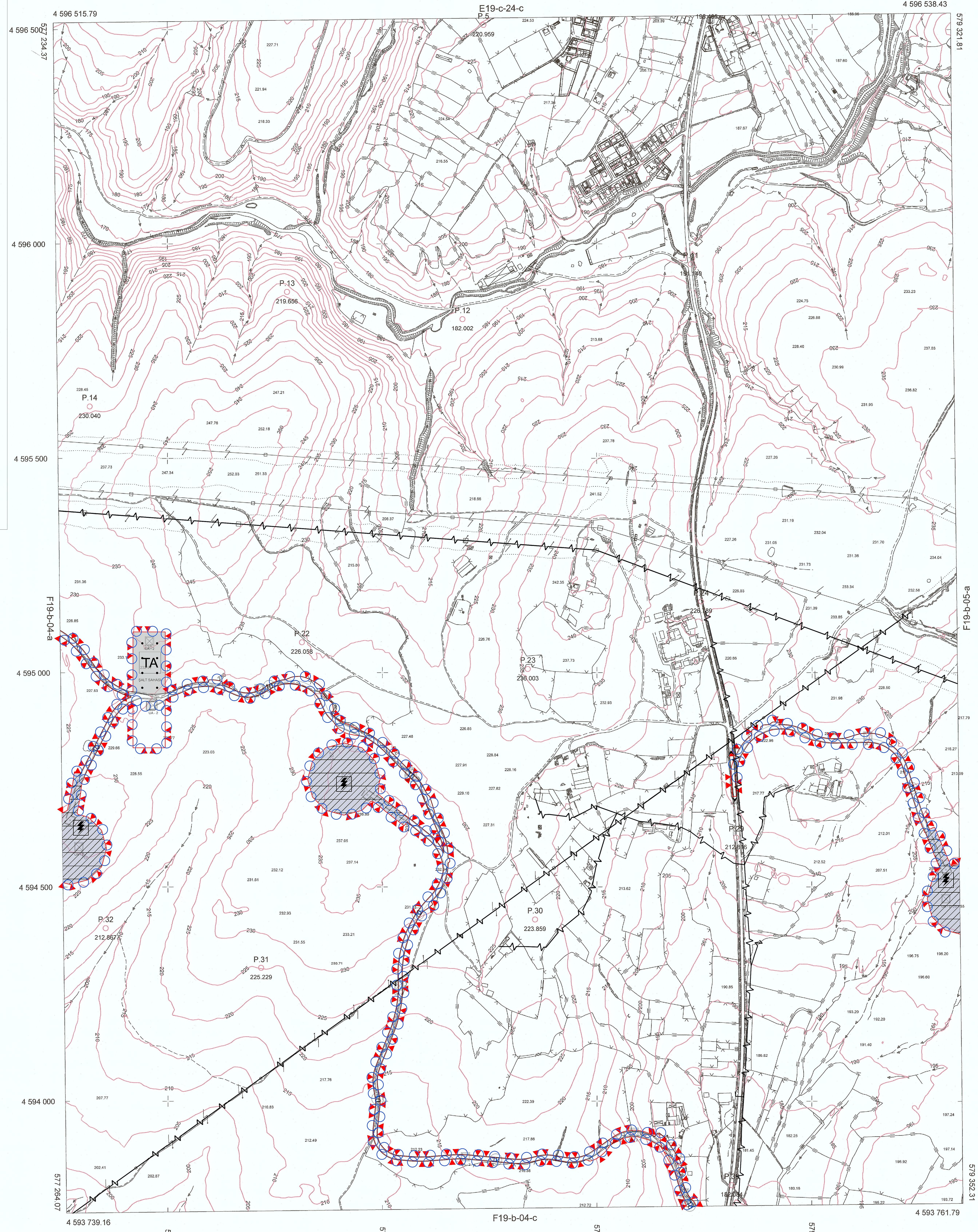

Cef Proje Müh. San. ve Tic. Ltd. Şti tarafından hazırlanan
Tekirdağ İl, Saray İlçesi, Ayvacık ve Kavacık Mahalleleri civarı
6 adet 1/5000 ölçekli halihazır harita, 3194 sayılı imar kanunu
7/a maddesi gereğince incelendi ve Başbakanlık Makamının
20/12/2022 tarihli yönergesi uyarınca onandı.

İNCELEYEN
... / ... / 2024

Onur KOSA
Harita Mühendisi

KONTROL
... / ... / 2024

Caner ÖRÜC
Harita Şefi / Müdür V.



Tekirdağ Büyükşehir Belediye Başkanı a.
İmar ve Şehircilik Dairesi Başkanı

AYVACIK ve KAVACIK-F19-b-04-b
(SARAY-TEKİRDAĞ)

1/5000

HARİTA PROJESİYON BİLGİLERİ
PROJEKSİYON : TM
DATUM : ITRF96
ELİPSOİD : GRS80
EPOK : 2005.00
DOM : 27°
DG : 3°
Münhanter 5 m. aralıklarla çizilmiştir.

YAFAN
Cef Proje Müh. San. ve Tic. Ltd. Şti.
Figen ALIÖZ ERKOC
Jeojezi ve Fotogrametri Mühendisi
Oda Sicil No: 8618
(Dip No : 2151)