



TEKİRDAĞ İLİ, SARAY İLÇESİ,
AYVACIK-ĞİNGÖRMEZ-KAVACIK-PAZARCIK MAHALLESİ
SINIRLARI İÇERİSİNDE YER ALAN;
SAZLIDERE RÜZGAR ENERJİ SANTRALİ (21 MWx21 MWx4 ADET TÜRBİN)
VE ELEKTRİK DEPOLAMA TESİSİ (21 MWx21 MWH)
1/1000 ÖLÇEKLİ UYGULAMA İMAR PLANI

| | | | | | | |
|-----------|-----------|-----------|-----------|-----------|-----------|-----------|
| F19B04A2D | F19B04A2C | | | | | |
| F19B04A3A | F19B04A3B | F19B04B4A | F19B04B4B | F19B04B3A | F19B04B3B | F19B05A4A |
| | | | F19B04B4C | F19B04B3D | F19B04B3C | F19B05A4D |
| | | | F19B04C2A | | | |

| | | | | |
|----|----|----|----|----|
| 01 | 02 | 03 | 04 | 05 |
| 06 | 07 | 08 | 09 | 10 |
| 11 | B | a | b | |
| 16 | | a | b | |
| 21 | 22 | 23 | 24 | 25 |

AYVACIK ve KAVACIK (SARAY-TEKİRDAĞ) F19-b-04-a-2-c

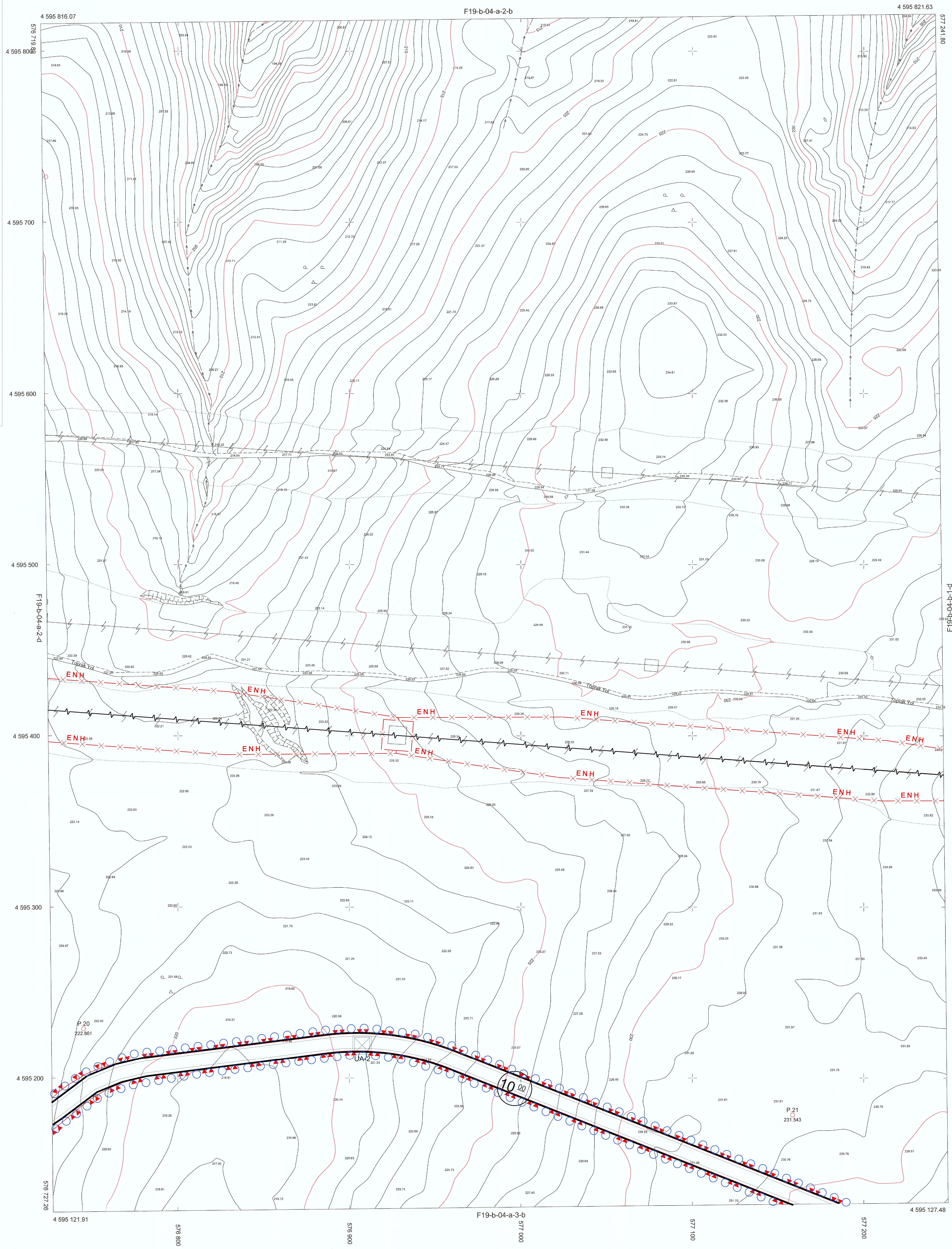

| HARİTA PROJESİYON BİLGİLERİ | |
|---|---------|
| PROJESİYON: | TM |
| DATUM: | ITRF96 |
| ELİPSOİD: | GRS80 |
| EPOK: | 2005.00 |
| DKM: | 27° |
| ÖG: | 3° |
| Münhanlır 1 m. aralıklarla çizilmiştir. | |

ADAN
Cel Proj. Müh. San. ve Tic. Ltd. Şti.
Fahri AĞSIR ERİKÖC
Jeodje ve Fotoğrafyacı Mühendis
Ofis No: 8616
(0272) 21911

Cel Proj. Müh. San. ve Tic. Ltd. Şti. tarafından hazırlanan Tekirdağ İli, Saray İlçesi, Ayvacık ve Kavacık Mahallesi sınırları içerisinde yer alan 45 adet 17000 ölçekli harita, 3194 sayılı imar kanunu 7.8 maddesi gereğince inceleme ve Bakanlık Makam'ın 2012/2022 tarihli yanıtına dayanarak onaylanmıştır.

İNCELEYEN
... / ... / 2024
Onur KOSA
Harita Mühendisi

KONTROL
... / ... / 2024
Cemil ÖRÜC
Harita Müh. V.

ONAY
... / ... / 2024
Emrah BÖLSEK
Tekirdağ Büyükşehir Belediye Başkanı a.
İmar ve Şehircilik Dairesi Başkanı

AYVACIK ve KAVACIK-F19-b-04-a-2-c
(SARAY-TEKİRDAĞ)