

TEKİRDAĞ İLİ, SARAY İLÇESİ,
AYVACIK-GÜNGÖRMEZ-KAVACIK-PAZARCIK MAHALLESİ
SINIRLARI İÇERİSİNDE YER ALAN;
SAZLIDERE RÜZGAR ENERJİ SANTRALİ (21 MWm/21 MWe/4 ADET TÜRBİN)
VE ELEKTRİK DEPOLAMA TESİSİ (21 MWe/21 MWh)
1/5000 ÖLÇEKLİ NAZİM İMAR PLANI

| | | |
|---------|---------|---------|
| F19B04A | F19B04B | F19B05A |
| | F19B04C | |

| | | | | | |
|----|----|----|----|----|----|
| 01 | 21 | 22 | 23 | 24 | 25 |
| 06 | | | | | |
| 11 | B | | | | |
| 16 | | | | | |
| 21 | 22 | 23 | 24 | 25 | |

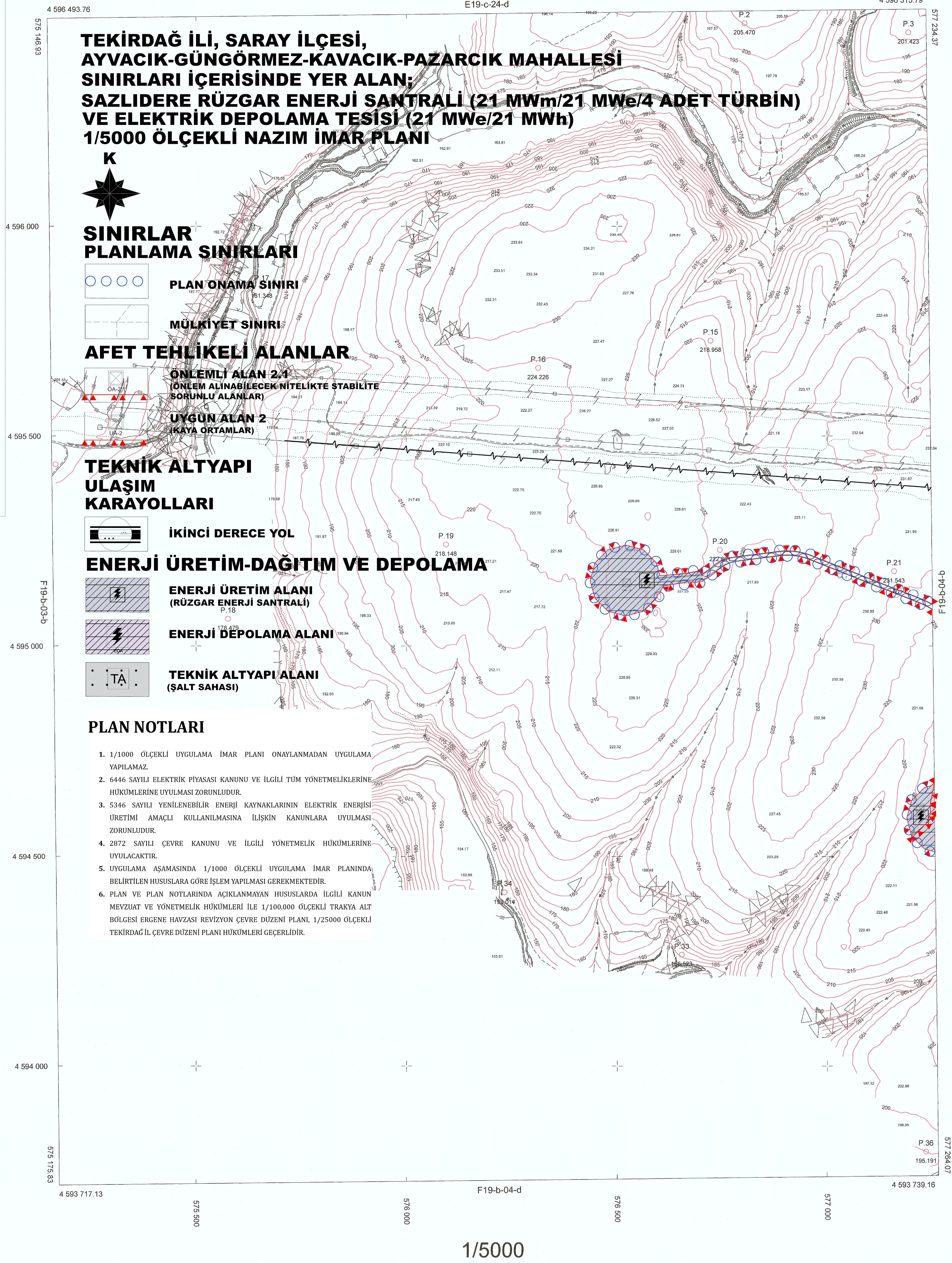

Cef Proje Müh. San. ve Tic. Ltd. Şti. tarafından hazırlanan Tekirdağ İli, Saray İlçesi, Ayvacık ve Kavacık Mahalleleri civarı 6 adet 1/5000 ölçekli halihazır harita, 3194 sayılı İmar Kanunu 7/A maddesi gereğince incelendi ve Başkanlık Makamı'nın 20/12/2022 tarihli yönergesi uyarınca onandı.

İNCELEYEN
... / ... / 2024

KONTROL
... / ... / 2024

Onur KOSA
Harita Mühendisi

Caher ÖDÜC
Harita Şube Müdürü V.



Tekirdağ Büyükşehir Belediye Başkanı a.
İmar ve Şehircilik Dairesi Başkanı

AYVACIK ve KAVACIK-F19-b-04-a
(SARAY-TEKİRDAĞ)

| HARİTA PROJESİYON BİLGİLERİ |
|--|
| PROJESİYON : TM |
| DATUM : ITRF96 |
| ELİPSOİD : GRS80 |
| EPOK : 2005.00 |
| DOM : 27° |
| DG : 3° |
| Münhanler 5 m. aralıkları çizilmiştir. |

YAPAN
Cef Proje Müh. San. ve Tic. Ltd. Şti.
Figen ALIŞIR ERKÖC
Jeodezi ve Fotogrametri Mühendisi
Çalışma Sicil No: 9918
(Dip No: 1151)