

TEKİRDAĞ-MALKARA İLÇESİ ÇANAKKALE-GELİBOLU İLÇESİ
KORUDAĞI RÜZGAR ENERJİ SANTRALİ (T2, T3 VE T4)
18 MWm/16.56MWe'LİK
İLAVE 1/1000 ÖLÇEKLİ UYGULAMA İMAR PLANI
ÖLÇEK:1/1000

17B25D4B 17B25D3A 17B25D3B
17B25D3D 17B25D3C

Dosya No : 590632065
Plan No : UHP-991132113
Ölçek : 1/1000
Tekirdağ İl Malkara İlçesi Elmali Mahallesi 101 ada 07 parsel ile
Çanakkale İl Gelibolu İlçesi Yolice Mahallesi 101 ada 1 no'lu
parseli içeren toplam 18 MWm/16.56MWe kurulu güçte sahip 3
adet türbine (T2-T3-T4) ilişkin Rüzgar Enerji Santrali
kurulması amacıyla hazırlanan 5-pafalık 1/1000 ölçekli
Uygulama İmar Planı 3194 sayılı İmar Kanununun Ek-11(h)
maddesi uyarınca onaylandı.

T.C.
ÇEVRE, ŞEHİRCİLİK VE KLİM DEĞİŞİKLİĞİ BAKANLIĞI
Mekansal Planlama Genel Müdürlüğü

ELMALI
(MALKARA-TEKİRDAĞ)
G17-B-25-D-3-C

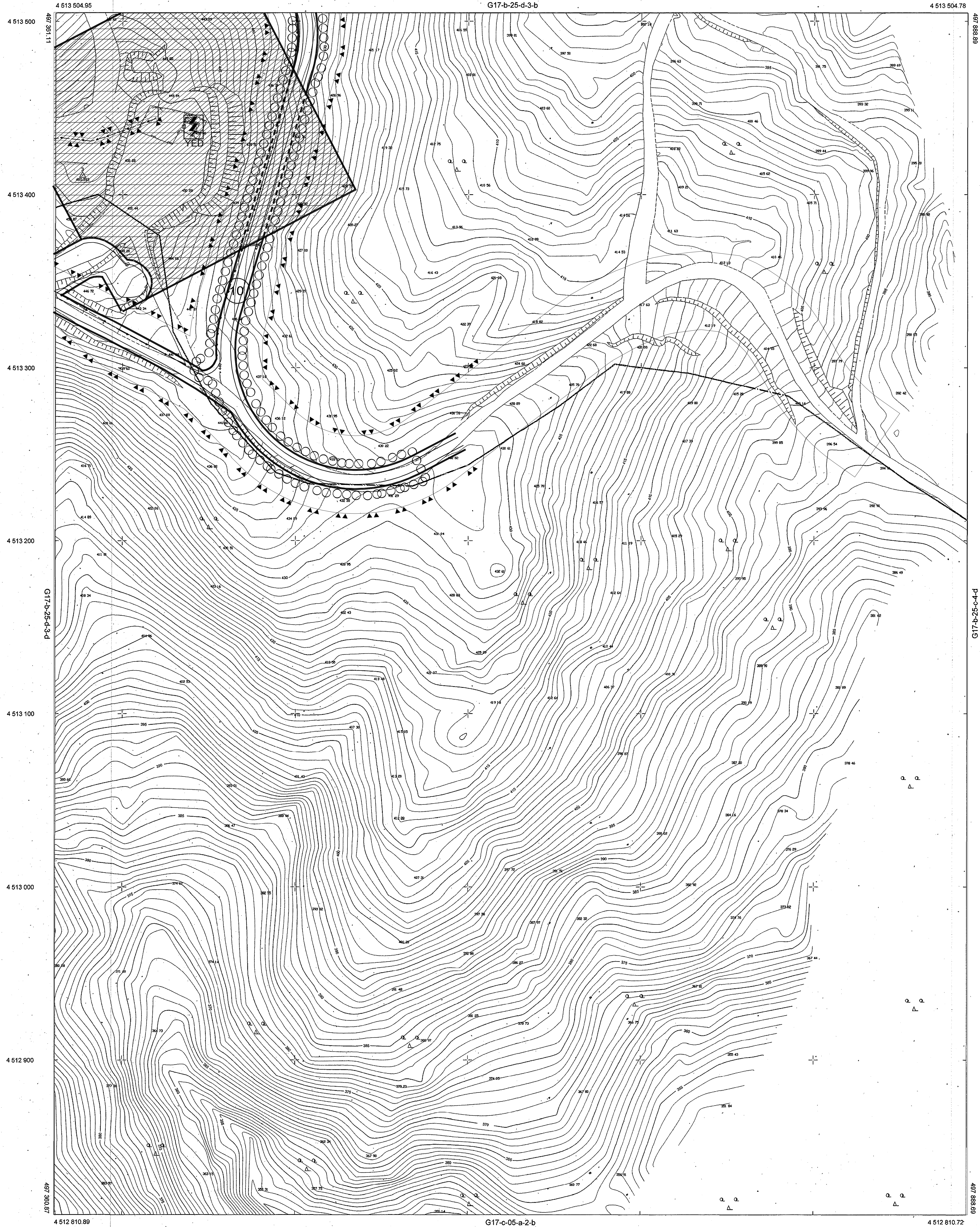

Tekirdağ İl Malkara İlçesi Elmali Mahallesi
1 adet 1/5000 ve 10 adet 1/1000 ölçekli
halihazır haritalar Yaman Harita Müh. Bürosu
tarafından üretilmiş olup 3194 sayılı İmar Kanunu
7/A maddesinin incelenmesi ve Başkanlık makamının
17/05/2019 tarihli yönergesi uyarınca onandı.

İNCELEYEN
15.02.2020
BETÜL ÇANKURUĞLU FILCAN
Harita Mühendisi

KONTROL
15.02.2020
C. ÖRÜC
Harita Şube Müdürü V.

ONAY
17.02.2020
DİĞAN ERGİN
Büyükşehir Belediye Başkanı a.
İmar ve Şehircilik Dairesi Başkanı

YAMAN HARİTA MÜH. BİR. MUSTAFA YAMANSAVCI
tarafından ITRF 96 Datumunda yapılan 9
adet 1/1000 ölçekli İlave Halihazır Harita 3194
sayılı İmar Kanununun 7/a maddesine göre
incelenmiştir ve onandı.

KONTROL
17.02.2020
Koray ÖZDOĞU
Geceleme Mühendisi

ONAY
17.02.2020

Özgür BAŞAR

İMAR VE ŞEHİRCİLİK İZLEME MD. V.

PROJEKSİYON : UTM(3)
DATUM : ITRF96
D.O.B : 27
D.G : 3

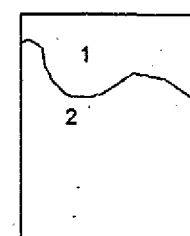

1-TEKİRDAĞ
2-ÇANAKKALE

MÜTEAHHİT : YAMAN HARİTA MÜHENDİSLİK BÜROSU
Mustafa YAMANSAVCI
Harita Mühendisi

1/1000

YÜKLENİCİ
Yaman Harita Mühendislik Bürosu
Mustafa YAMANSAVCI
Harita Mühendisi

ELMALI-G17-B-25-D-3-C
(MALKARA-TEKİRDAĞ)