

TEKİRDAĞ-MALKARA İLÇESİ, ÇANAĞKALE-GELİBOLU İLÇESİ
KORUDAĞI RÜZGAR ENERJİ SANTRALİ (T2, T3 VE T4)
18 MWm/16,56MW'e LİK
İLAVE 1/1000 ÖLÇEKLİ UYGULAMA İMAR PLANI
ÖLÇEK:1/1000

17B25D4B 17B25D3A 17B25D3B
17B25D3D 17B25D3C

Dosya No : 590632065
Plan No : JUP-591132113
Ölçek : 1/1000
Tekirdağ İl, Malkara İlçesi, Elmali Mahallesi 101 ada 67 parsel ile Çanakale İl, Gelibolu İlçesi, Yalova Mahallesi 101 ada 1 no'lu parseli içeren toplam 18 MWm/16,56MW'e kurulu güce sahip 3 adet türbine (T2-T3-T4) - ilginç - Rüzgar Enerji Santrali kurulumu amacıyla hazırlanan 5-paftalık 1/1000 ölçekli Uygulama İmar Planı, 3194 sayılı İmar Kanunu'nun Ek-11(b) maddesi uyarınca onaylandı.

T.C.
ÇEVRE, ŞEHİRCİLİK VE İKLİM DEĞİŞİKLİĞİ BAKANLIĞI
Mekansal Planlama Genel Müdürlüğü

ELMALI
(MALKARA-TEKİRDAĞ)
G17-B-25-D-3-B

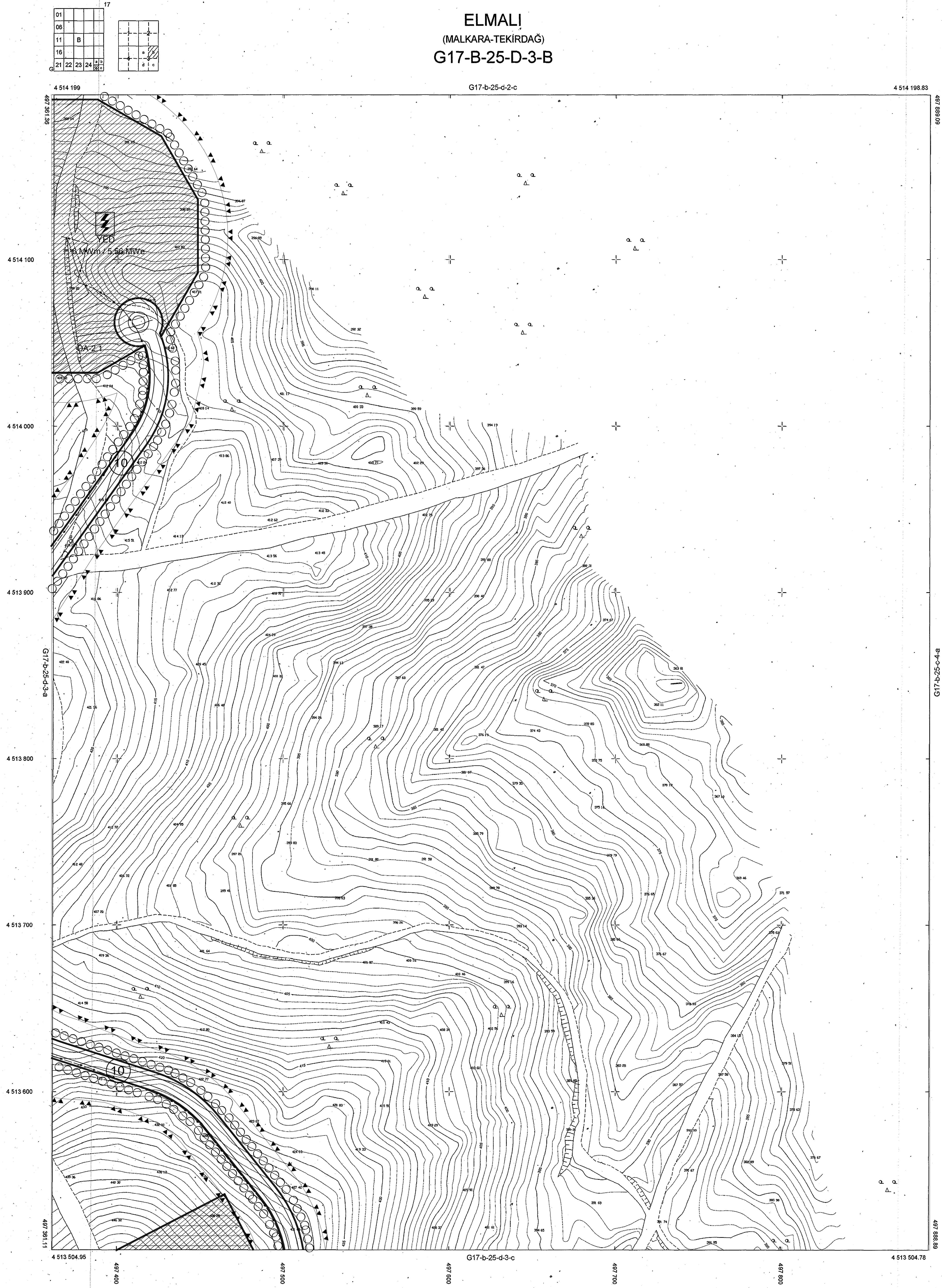

Tekirdağ İl Malkara İlçesi Elmali Mahallesi
1 adet 1/5000 ve 10 adet 1/1000 ölçekli
halihazır haritalar Yaman Harita Müh. Bürosu
tarafından üretilmiş olup 3194 sayılı İmar Kanunu
7/A maddesi gereğince incelendi ve Başkanlık makamının
17/05/2019 tarihli yönergesi uyarınca onandı.

İNCELEYEN
15.02/2020
Belül ÇEKİRMEZLİ FİLCAN
Harita Mühendisi

KONTROL
15.02/2020
Çayrı ORUÇ
Harita Şube Müdürü V.

ONAY
15.02/2020
Özge ERGİN
Büyükşehir Belediye Başkanı a.
İmar ve Şehircilik Dairesi Başkanı

PROJEKSİYON : UTM(3)
DATUM : ITRF96
D.O.B : 27
D.G : 3

1/1000

YÜKLENDİ
Yaman Harita Mühendislik Bürosu
Mustafa YAMANSI VCI
Harita Mühendisi

ELMALI-G17-B-25-D-3-B
(MALKARA-TEKİRDAĞ)