

TEKİRDAĞ-MALKARA İLÇESİ ÇANAKKALE-GELİBOLU İLÇESİ
KORUDAĞI RÜZGAR ENERJİ SANTRALİ(T2,T3 VE T4)
18 MWm/16.56MW'e'LİK
İLAVE 1/1000 ÖLÇEKLİ UYGULAMA İMAR PLANI
ÖLÇEK:1/1000

17B25D4B 17B25D3A 17B25D3B
17B25D3D 17B25D3C

Dosya No : 590632065
Plan No : JIP-591132113
Ölçek : 1/1000
Tekirdağ İl,Malkara İlçesi,Elmalı Mahallesi,101 ada 67 parsel ile
Çanakkale İl Gelibolu İlçesi,Yulcuze Mahallesi,101 ada 1 no lu
parseli içeren toplam 18 MWm/16.56MW'e'kulu güce sahip 3
adet turbine (T2-T3-T4) ilişkin Rüzgar Enerji Santrali
kurulumu amacıyla hazırlanan 5-paftalık 1/1000 ölçekli
Uygulama İmar Planı,3194 sayılı İmar Kanunu'nun Ek-11(h)
maddesi uyarınca onaylandı.

T.C.
ÇEVRE,ŞEHİRCİLİK VE İKLİM DÜŞÜNÜŞÜ BAKANLIĞI
Mekansal Planlama Genel Müdürlüğü

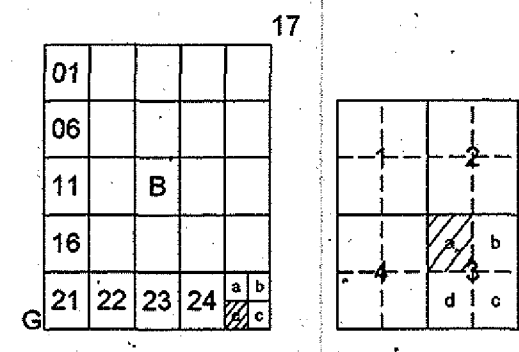

ELMALI
(MALKARA-TEKİRDAĞ)
G17-B-25-D-3-A

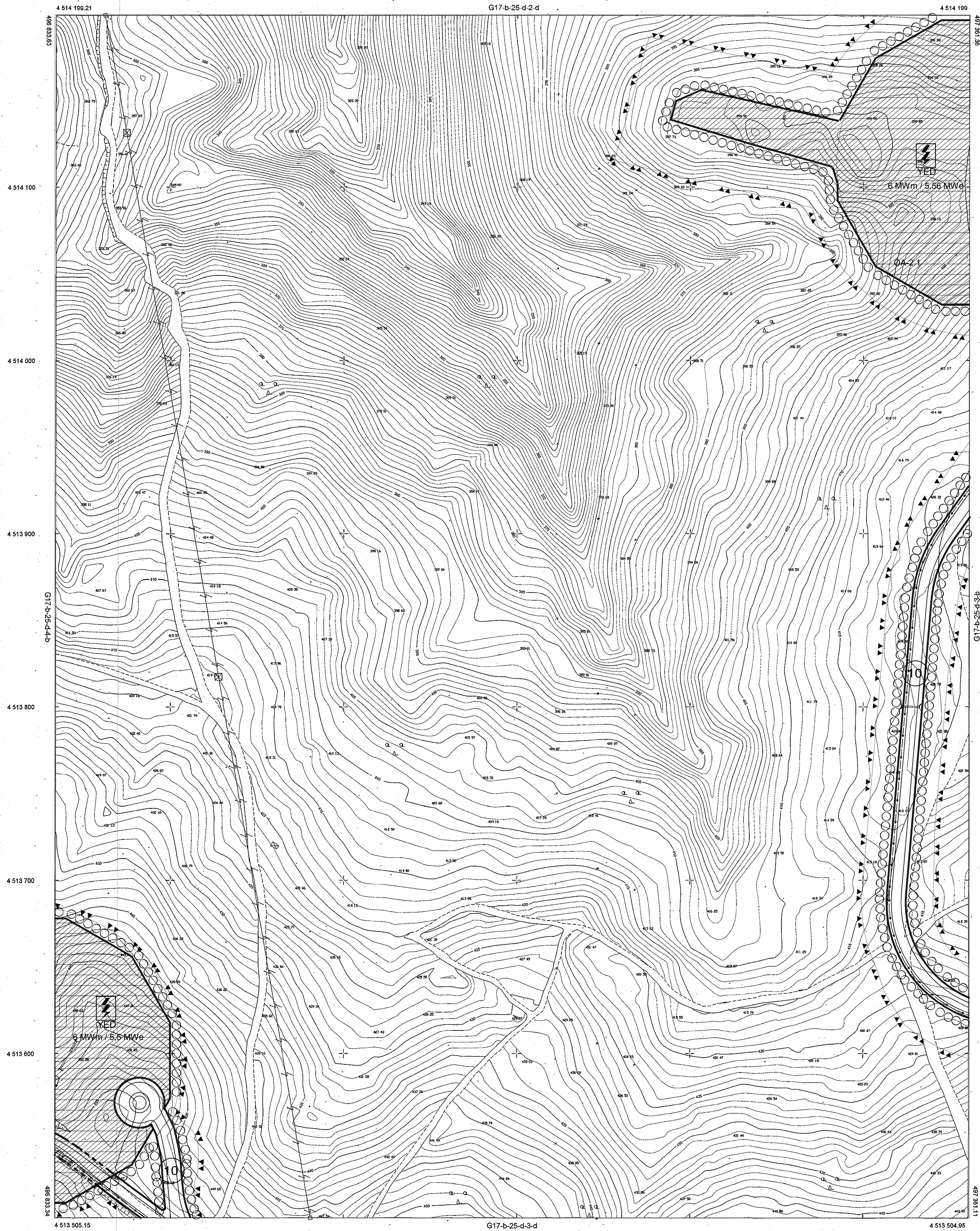

Tekirdağ İl Malkara İlçesi Elmalı Mahallesi
1 adet 1/5000 ve 10 adet 1/1000 ölçekli
halihazır haritalar Yaman Harita Müh. Bürosu
tarafından üretilmiş olup 3194 sayılı İmar Kanunu
7/A maddesigereğince incelendi ve Başkanlık makamının
17/05/2019 tarihli yönergesi uyarınca onandı.

İNCELEYEN
15.12.2020
Betül ÇANKURUSLU FILCAN
Harita Mühendisi

KONTROL
15.10.2020
Cemal ÖRÜÇ
Harita Şube Müdürü V.

ONAY
13.10.2020
Diyadin ERGİN
Büyükşehir Belediye Başkanı a.
İmar ve Şehircilik Dairesi Başkanı

PROJEKSİYON : UTM3)
DATUM : ITRF98
D.O.B : 27
D.G : 3

1/1000

YÜKLENİCİ
Yaman Harita Mühendislik Bürosu
Mustafa MANSANLI
Harita Mühendisi

ELMALI-G17-B-25-D-3-A
(MALKARA-TEKİRDAĞ)