

01					
06					
11	B				
16					
21	22	23	24	25	26

TEKİRDAĞ-MALKARA
(ELMALI-ÇİMENDERE)
G17-b-25-b-2-d

G17-b-25-b-2-a

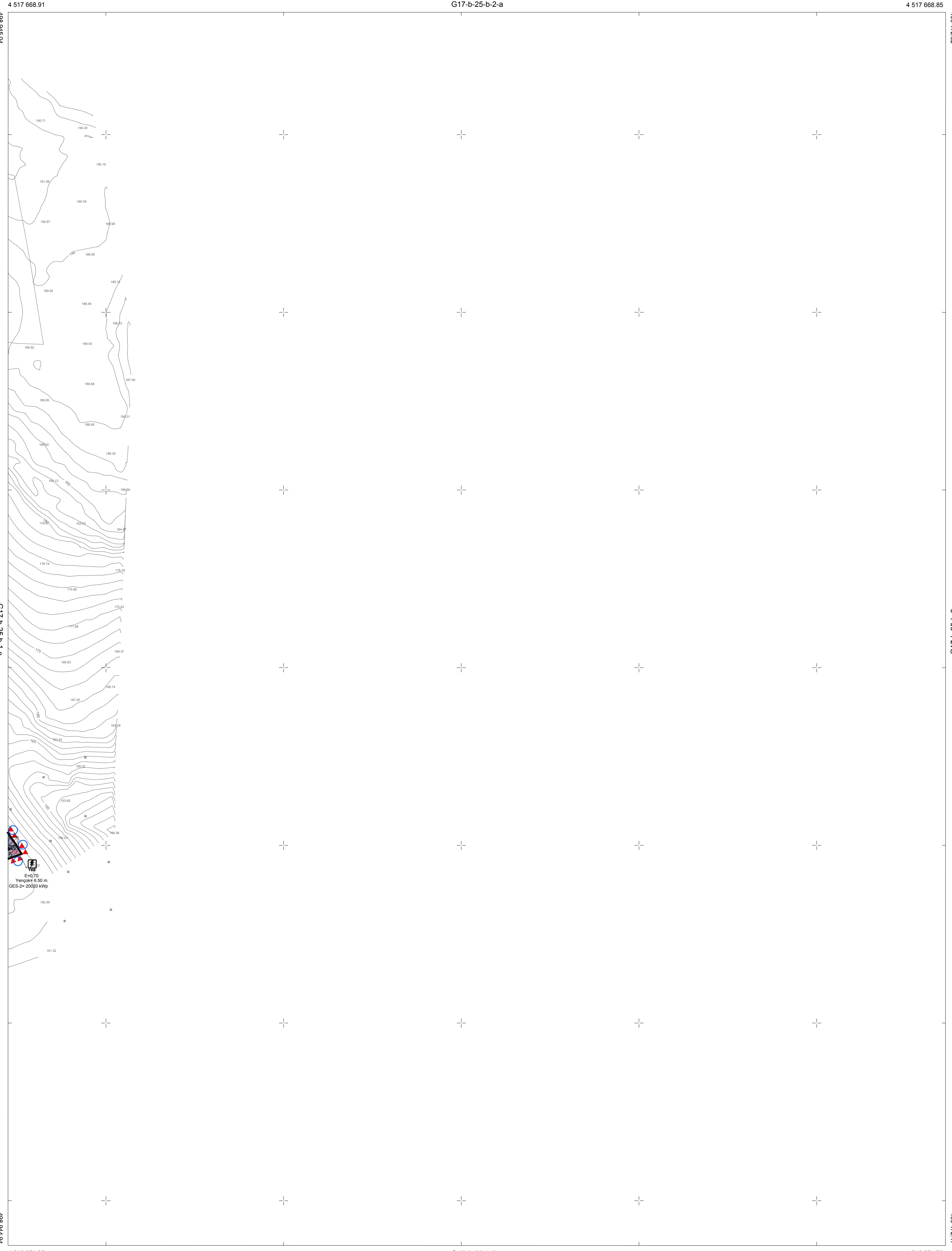

HEDEF HARİTA İNŞAAT ENERJİ MÜH. SAN. ve TİC. LTD. ŞTİ. TARAFINDAN HAZIRLANAN TEKİRDAĞ İLİ MALKARA İLÇESİ ELMALI MAHALLESİ 136 ADA 8,11,12,13,14,16,19,20, 21,22,23,24,27,28,29,30,31,33,35,36,37,38,39,40,41,42, 43,45,46,47,48,49 NUMARALI 137 ADA 1 NUMARALI 138 ADA 8,10,11,12,13,14 NUMARALI ÇİMENDERE MAHALLESİ 0 ADA 901,902,903,904,905,906, 812,813,814,815,816 NUMARALI PARSELİNİN 10 ADET 1/1000 ÇÖZÜMLÜ HALIHAZIR HARİTİSİ 3184 SAYILI İMAR KANUNUNUN 7/A MADDESİ GEREĞİNCE İNCELENDİ VE BAŞKANLIK MAKAMININ 20/12/2022 TARİHLİ YÖNERGESİ UYARINCA ONANDI.

İNCELEYEN ... / ... / 2024 KONTROL ... / ... / 2024

Mehmet Mert AKDEMİR Harita Mühendisi Uğur KALCALI Harita Şube Müdürü V.



TEKİRDAĞ-MALKARA-G17-b-25-b-2-d
(ELMALI-ÇİMENDERE)

HEDEF HARİTA İNŞAAT ENERJİ MÜHENDİSLİK SAN. ve TİC. LTD. ŞTİ.
Mehmet Mert AKDEMİR
Harita Mühendisi
Oda Sicil No: 23032

HEDEF HARİTA İNŞ. ENERJİ MÜH. SAN. VE TİC. LTD. ŞTİ.
2009 Yılı Kurulmuş Mühendislik
Mehmet Mert AKDEMİR - Oda Sicil No: 23032
Harita Mühendisi
Harita Şube Müdürü V.