

01					
06					
11	B				
16					
21	22	23	24	a	b
				c	

TEKİRDAĞ-MALKARA
(ELMALI-ÇİMENDERE)
G17-b-25-a-2-b

G17-b-20-d-3-c

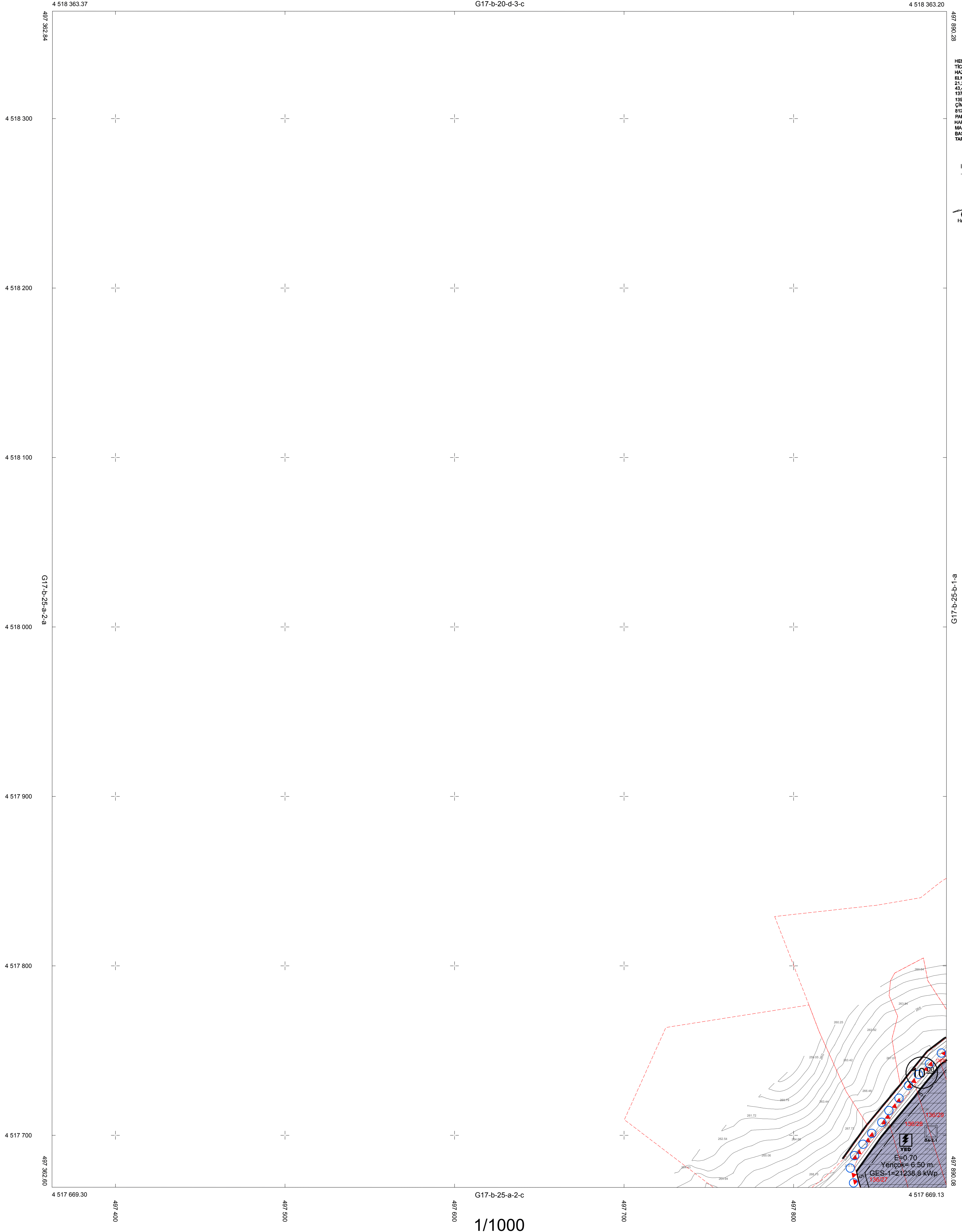

HEDEF HARİTA İNŞAAT ENERJİ MÜH. SAN. ve
TİC. LTD. ŞTİ. TARAFINDAN
HAZIRLANAN TEKİRDAĞ İLİ MALKARA İLÇESİ
ELMALI MAHALLESİ 136 ADA 8, 11, 12, 13, 14, 18, 19, 20,
21, 22, 23, 24, 27, 28, 29, 30, 31, 32, 35, 36, 37, 38, 39, 40, 41, 42,
43, 45, 46, 47, 48, 49 NÜMARALI
137 ADA 1 NÜMARALI
138 ADA 8, 10, 11, 12, 13, 14 NÜMARALI
ÇİMENDERE MAHALLESİ 5 ADA 801, 802, 803, 804, 805, 806,
812, 813, 814, 815, 816 NÜMARALI
PARSELLERİN 10 ADET 1/1000 ÖLÇEKLİ HALHAZİR
HARİTASI 3194 SAYILI İMAR KANUNUNUN 7/A
MADDESİ ÇERÇİVE İNCELENDİ VE
BAŞKANLIK MAKAMININ 20/12/2022
TARİHLİ YÖNERGESİ UYARINCA ONANDI.

İNCELEYEN
... / ... / 2024

KONTROL
... / ... / 2024

[Signature]
KOSA
Harita Mühendisi

[Signature]
D. TALCALI
Harita Şube Müdürü V.

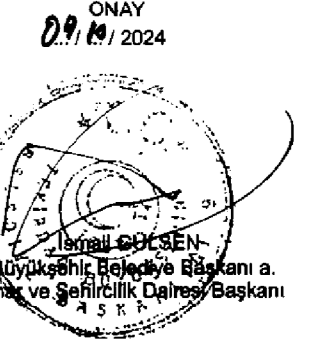

TEKİRDAĞ-MALKARA-G17-b-25-a-2-b
(ELMALI-ÇİMENDERE)

HEDEF HARİTA İNŞAAT ENERJİ MÜHENDİSLİK
SAN. ve TİC. LTD. ŞTİ.
Mehmet Mert AKDEMİR
Harita Mühendisi
Oda Sicil No: 23032

HEDEF HARİTA İNŞAAT ENERJİ
MÜHÜRÜ
M. AKDEMİR
Harita Mühendisi
Oda Sicil No: 23032
Tarih: 13/02/2024