

| | | | | | | | | | | |
|----|----|----|----|----|----|----|----|----|----|----|
| 01 | | | | | | | | | | 17 |
| 06 | | | | | | | | | | |
| 11 | | B | | | | | | | | |
| 16 | | | | | | | | | | |
| G | 21 | 22 | 23 | 24 | 25 | 26 | 27 | 28 | 29 | 30 |

TEKİRDAĞ-MALKARA
(ELMALI-ÇİMENDERE)
G17-b-25-b

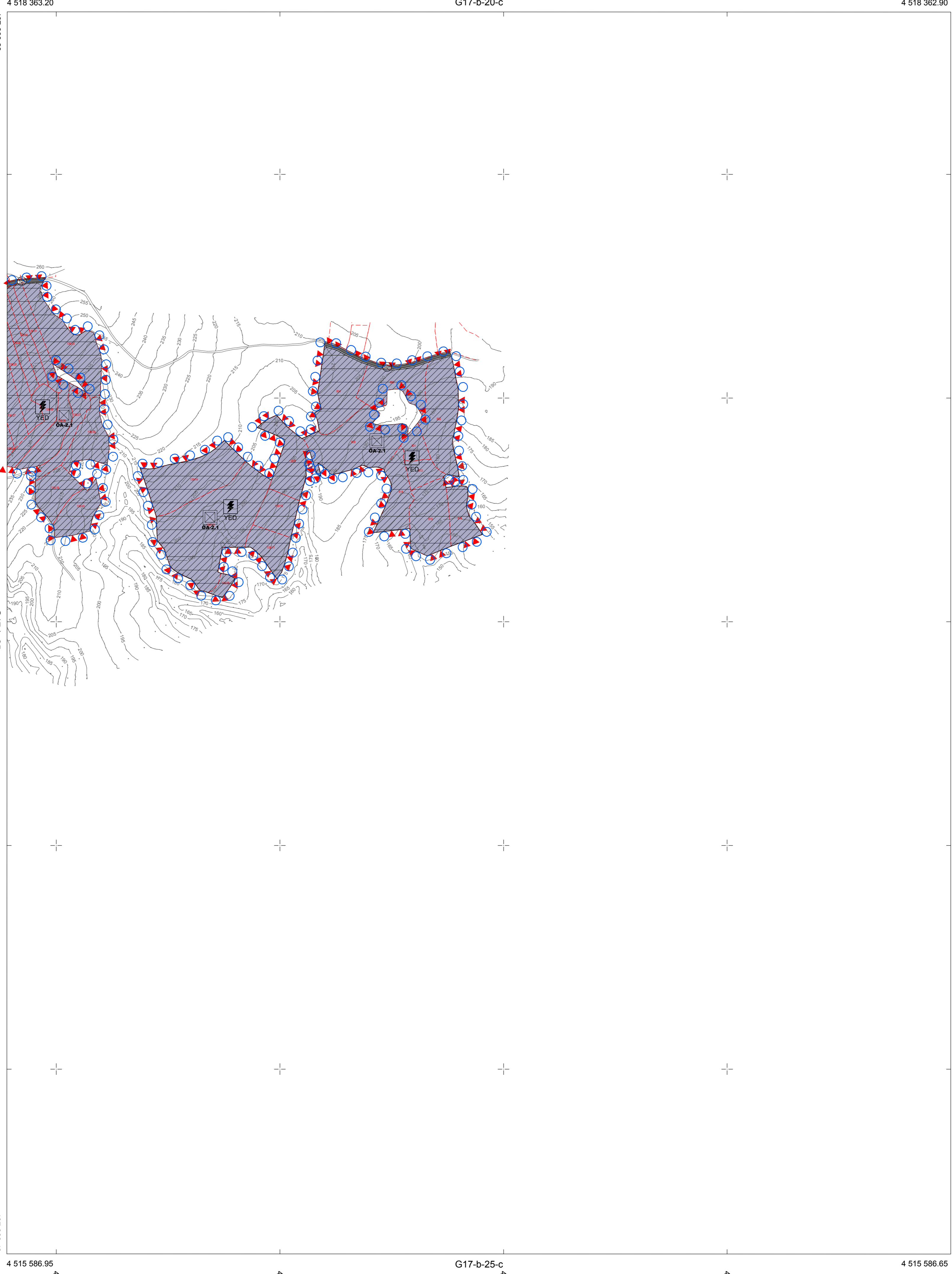

HEDEF HARİTA İNŞAAT ENERJİ MÜH. SAN. VE
TİC. LTD. ŞTİ. TARAFINDAN
HAZIRLANAN TEKİRDAĞ İL MALKARA İLÇESİ
ELMALI MAHALLESİ 136 ADA 11, 12, 13, 14, 18, 19, 20,
21, 22, 23, 24, 27, 28, 29, 30, 31, 32, 33, 34, 35, 36, 37, 38, 39, 40, 41, 42,
43, 45, 46, 47, 48, 49 NUMARALI
137 ADA 1 NUMARALI
139 ADA 8, 9, 10, 11, 12, 13, 14 NUMARALI
ÇİMENDERE MAHALLESİ 8, 9, 10, 11, 12, 13, 14, 15, 16, 17, 18, 19, 20,
21, 22, 23, 24, 25, 26, 27, 28, 29, 30, 31, 32, 33, 34, 35, 36, 37, 38, 39, 40, 41, 42,
43, 44, 45, 46, 47, 48, 49 NUMARALI
PARSELLERİN 2 ACET 15000 ÖLÇEKLİ HALIHAZIR
HARİTASI 3194 SAYILI İMAR KANUNUNUN 7/A
MADESESİ GEREĞİNCE İNCELENDİ VE
BİRSAYIN KARARININ 2012/2022
TARİHLİ YÖNERGESİ UYARINCA ONANDI.

İNCELEYEN
... / ... / 2024
KONTROL
... / ... / 2024
Onur KOŞA
Harita Mühendisi
Mehmet ÇALGALI
Harita Şube Müdürü V.



TEKİRDAĞ-MALKARA-G17-b-25-b
(ELMALI-ÇİMENDERE)

1/5000

HEDEF HARİTA İNŞAAT ENERJİ MÜHENDİSLİK
SAN. ve TİC. LTD. ŞTİ.
Mehmet Mert AKDEMİR
Harita Mühendisi
Oda Sicil No: 23032

HEDEF HARİTA İNŞAAT ENERJİ
MÜH. SAN. VE TİC. LTD. ŞTİ.
Harita ve Kadastro Mühendisi
Mehmet Mert AKDEMİR - Oda Sicil No: 23032
Mühür No: 1961
1961