

TEKİRDAĞ İLİ SARAY İLÇESİ

ÖNİ1796-1605468 LİSANS NUMARALI
HİSAR DEPOLANMALI RÜZGAR ENERJİ SANTRALİ
(12 TÜRBİN, 90 MW_{nom} / 84 MW_{el}) AMAÇLI
1/5000 ÖLÇEKLİ NAZIM İMAR PLANI

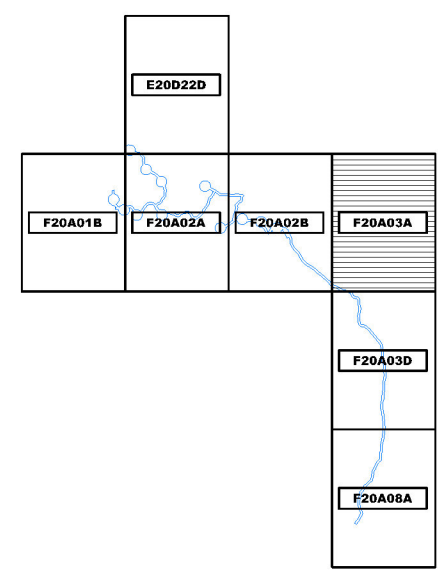

Dosya No : 591032026
Plan No : NİP-001119776
Ölçek : 1/5.000

Modifiyece hazırlanan Tekirdağ İl, Saray İlçesi, Hisar Depolanmalı Rüzgar Enerji Santrali (90 MW_{nom}/84 MW_{el}) amaçlı 7. paftalık 1/5000 ölçekli Nazım İmar Planı 3196 sayılı İmar Kanunu'nun Ek 11. maddesindeki (b) bendi gereğince onaylandı.

T.C.

ÇEVRE, ŞEHİRCİLİK VE İKLİM BÜYÜKLÜĞÜ BAKANLIĞI
Mekânsal Planlama Genel Müdürlüğü

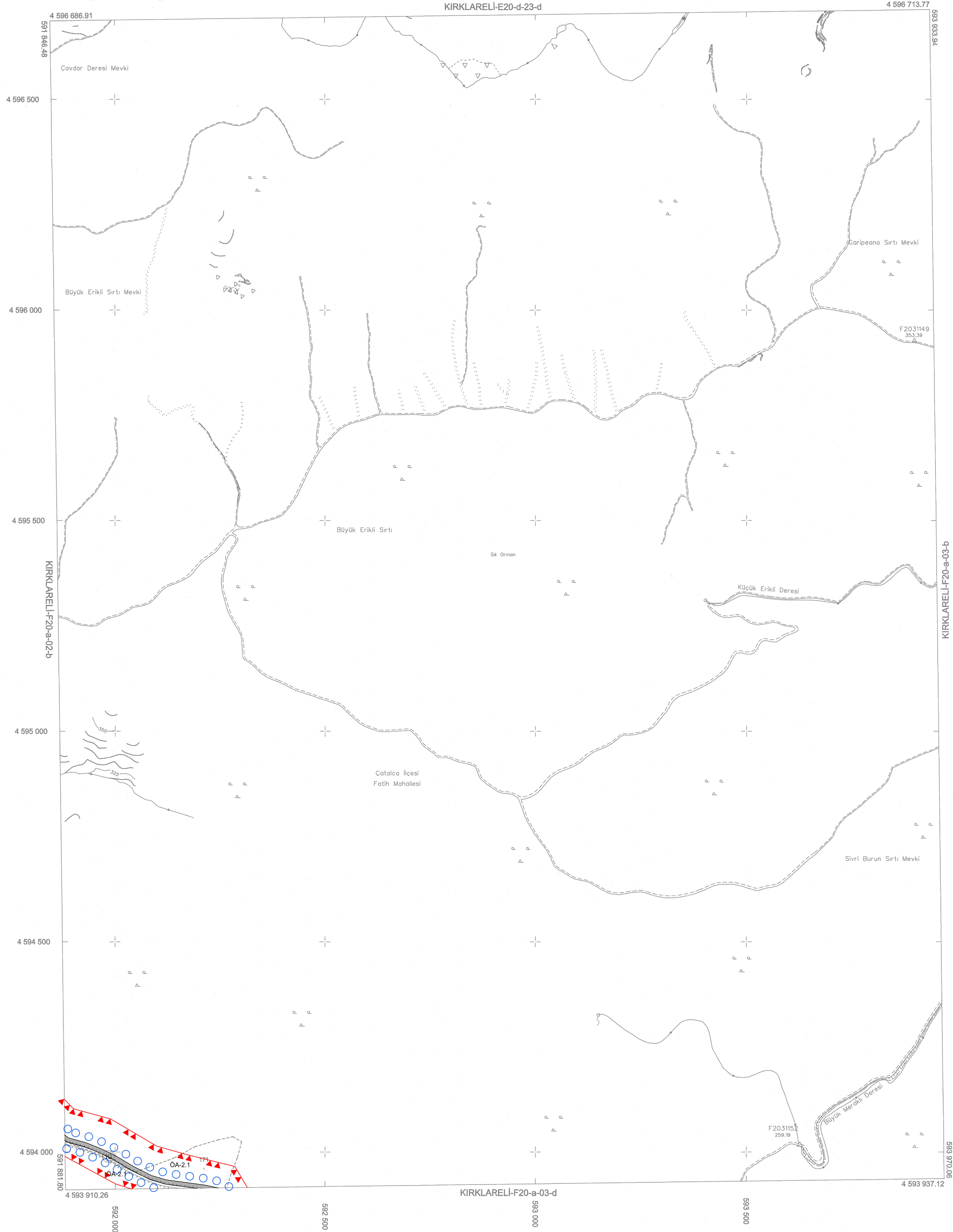
İL : İSTANBUL**KIRKLARELİ-F20-a-03-a****1:5000**

01	11				
06					
11	A				
16					
21	22	23	24	25	

Bu pafta; fotogrametrik yöntemlerle üretilen 2021 yılı onaylı 1/5000 ölçekli halihazır haritadan genel hatlarıyla üretilmiştir. Koordinatları ve pafta sınırlarını en son güncellenmiş TUGAY'a bağlı 2005.0 epejünüsü, GRS80 elipsoidinde, Transversal Mercator (TM) izdüşümünde ve ITRF96 datumunda düzenlenmiştir. 3 derecelik diliminde DOM 27 denesidir. Yapılar aşağıdaki çizgilerle gösterilmiştir. Eyyüksellik eğrisi aralığı 5 metredir.

YÜKLENCİ
Mesleği Müh. ve Mimar A.Ş.

Fatih EŞRİTGEN
Proje Yöneticisi

KONTROL
Harita Mühürüğü

Tayfun BAYDEMİR
Şef

M. M. ZURROĞLU
Müdür Yardımcısı

ONAY
1/5000 ölçekli halihazır harita incelendi ve onandı
İstanbul Büyükşehir Belediye Başkanlığı
06.1.2022

Osman AYDIN
Harita Müdürü

D. Bulut GÖKÇE
Çevre Şehircilik ve İklim Değişikliği Yöneticisi