

İLAN METNİ

Balıkesir İli, Edremit İlçesi, Güre Mahallesi sınırları içerisinde yer alan Pınarbaşı Mevkii (74 No'lu) Doğal Sit Alanının koruma statüsü aşağıdaki haritada gösterildiği şekliyle Bakanlık Makamının 08.04.2026 tarihli ve 15364731 sayılı Olur'u ile "**Doğal Sit-Nitelikli Doğal Koruma Alanı**" olarak tescil edilmiştir.

19.07.2012 tarihli ve 28358 sayılı Resmi Gazete'de yayımlanan "Korunan Alanların Tespit, Tescil ve Onayına İlişkin Usul ve Esaslara Dair Yönetmelik" in 17. maddesinin (j) bendinde yer alan "*Anıt ağaçlar hariç, tabiat varlıklarının ve doğal sit alanlarının tescil kararları Resmi Gazete'de yayımlanır ve Bakanlığın internet sayfasında bir ay süre ile duyurulur.*" hükmü gereği ekteki haritada belirtilen doğal sit alanının tescili tebliğ olunur.

Alana ait koordinat ve parsel bilgileri <https://says.csb.gov.tr> adresinde mevcuttur.

Pınarbaşı Mevkii (74 No'lu) Doğal Sit Alanı

İli : Balıkesir

İlçesi : Edremit

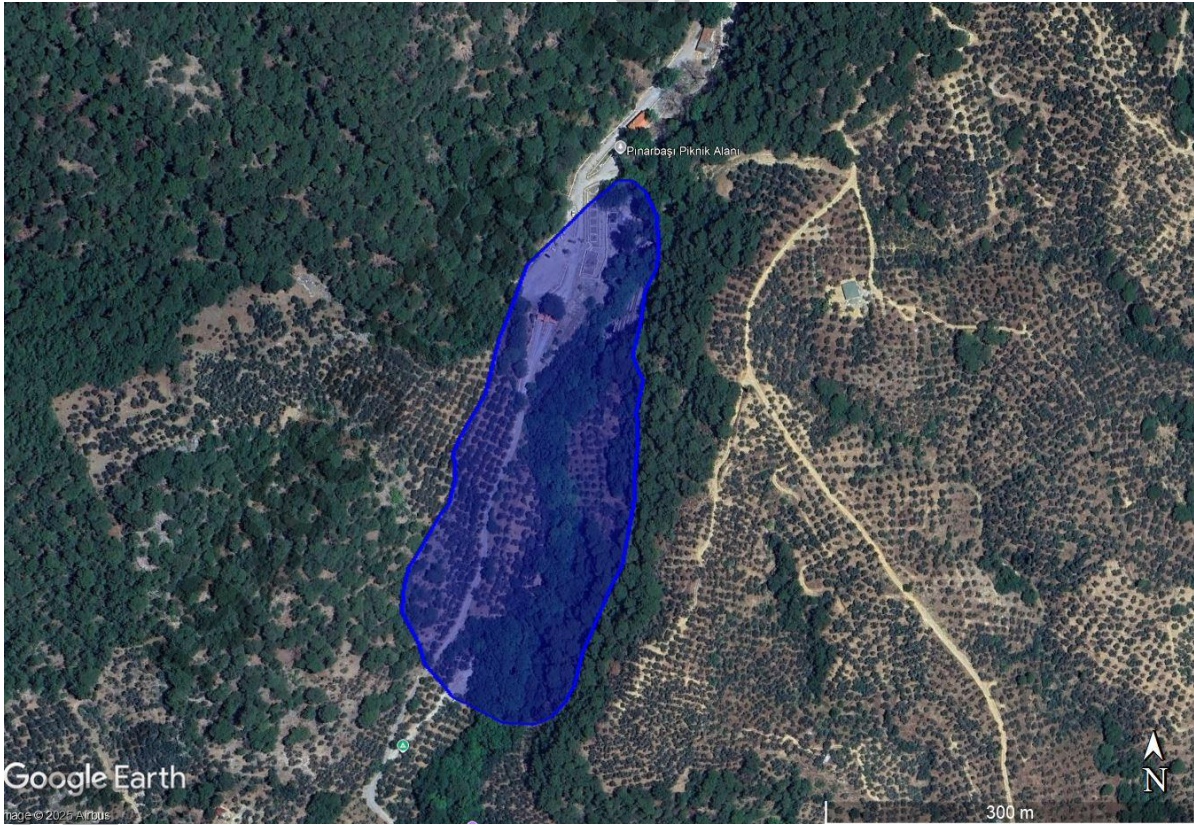

 Nitelikli Doğal Koruma Alanı