

Cevre, Şehircilik ve İklim Değişikliği Bakanlığı Tabiat Varlıklarını Koruma Genel Müdürlüğünden:

1 No'lu Cumhurbaşkanlığı Kararnamesinin 109/2'inci maddesi uyarınca Balıkesir İli, Bandırma İlçesi, Paşabayırı Mevkii Doğal Sit Alanının “Doğal Sit- Sürdürülebilir Koruma ve Kontrollü Kullanım Alanı” ve “Nitelikli Doğal Koruma Alanı” sınırları Bakanlık Makamının 08.04.2026 tarihli ve 15364672 sayılı Olur'u ile revize tescil edilmiştir.

19.07.2012 tarihli ve 28358 sayılı Resmi Gazete'de yayımlanan “Korunan Alanların Tespit, Tescil ve Onayına İlişkin Usul ve Esaslara Dair Yönetmelik” in 17. maddesinin (j) bendinde yer alan “Anıt ağaçlar hariç, tabiat varlıklarının ve doğal sit alanlarının tescil kararları Resmi Gazete'de yayımlanır ve Bakanlığın internet sayfasında bir ay süre ile duyurulur.” hükmü gereği ekteki haritada belirtilen doğal sit alanının tescili tebliğ olunur.

Alana ait koordinat ve parsel bilgileri <https://says.csb.gov.tr> adresinde mevcuttur.

Paşabayırı Mevkii Doğal Sit Alanı

İli : Balıkesir

İlçesi : Bandırma



Nitelikli Doğal Koruma Alanı



Sürdürülebilir Koruma ve Kontrollü Kullanım Alanı

Cevre, Sehircilik ve İklim Değişikliği Bakanlığı Tabiat Varlıklarını Koruma Genel Müdürlüğünden:

Amasya İli, Merkez İlçesi, Hatuniye, Kurşunlu ve Helkıs Mahalleleri sınırları içerisinde yer alan Amasya Kalesi (7 No'lu) Doğal Sit Alanı aşağıdaki haritada gösterildiği şekilde Bakanlık Makamının 08.04.2026 tarih ve 15364479 sayılı Olur'u ile **“Doğal Sit-Nitelikli Doğal Koruma Alanı”** olarak tescil edilmiştir.

19.07.2012 tarihli ve 28358 sayılı Resmi Gazete'de yayımlanan “Korunan Alanların Tespit, Tescil ve Onayına İlişkin Usul ve Esaslara Dair Yönetmelik” in 17. maddesinin (j) bendinde yer alan *“Anıt ağaçlar hariç, tabiat varlıklarının ve doğal sit alanlarının tescil kararları Resmi Gazete’de yayımlanır ve Bakanlığın internet sayfasında bir ay süre ile duyurulur.”* hükmü gereği ekteki haritada belirtilen doğal sit alanının tescili tebliğ olunur.

Alana ait koordinat ve parsel bilgileri <https://says.csb.gov.tr> adresinde mevcuttur.

Amasya Kalesi (7 No'lu) Doğal Sit Alanı

İli : Amasya

İlçesi : Merkez



Nitelikli Doğal Koruma Alanı

Cevre, Sehircilik ve İklim Değişikliği Bakanlığı Tabiat Varlıklarını Koruma Genel Müdürlüğü'nden:

Balıkesir İli, Edremit İlçesi, Güre Mahallesi sınırları içerisinde yer alan Pınarbaşı Mevkii (74 No'lu) Doğal Sit Alanının koruma statüsü aşağıdaki haritada gösterildiği şekliyle Bakanlık Makamının 08.04.2026 tarihli ve 15364731 sayılı Olur'u ile **"Doğal Sit-Nitelikli Doğal Koruma Alanı"** olarak tescil edilmiştir.

19.07.2012 tarihli ve 28358 sayılı Resmi Gazete'de yayımlanan "Korunan Alanların Tespit, Tescil ve Onayına İlişkin Usul ve Esaslara Dair Yönetmelik" in 17. maddesinin (j) bendinde yer alan *"Anıt ağaçlar hariç, tabiat varlıklarının ve doğal sit alanlarının tescil kararları Resmi Gazete'de yayımlanır ve Bakanlığın internet sayfasında bir ay süre ile duyurulur."* hükmü gereği ekteki haritada belirtilen doğal sit alanının tescili tebliğ olunur.

Alana ait koordinat ve parsel bilgileri <https://says.csb.gov.tr> adresinde mevcuttur.

Pınarbaşı Mevkii (74 No'lu) Doğal Sit Alanı

İli : Balıkesir

İlçesi : Edremit



 Nitelikli Doğal Koruma Alanı

Cevre, Sehircilik ve İklim Deęişikliği Bakanlıđı Tabiat Varlıklarını Koruma Genel Müdürlüđünden:

Erzincan İli, Merkez İlçesi, Girlevik Köyü, Girlevik Şelalesi Doğal Sit Alanının “Dođal Sit-Nitelikli Doğal Koruma Alanı” ve “Dođal Sit-Sürdürülebilir Koruma ve Kontrollü Kullanım Alanı” sınırları Bakanlık Makamının 08.04.2026 tarihli ve 15370132 sayılı Olur’u ile revize tescil edilmiştir. **Dođal Sit-Kesin Korunacak Hassas Alan** revize tesciline yönelik yürütölen idari süreç devam etmektedir.

19.07.2012 tarihli ve 28358 sayılı Resmi Gazete’de yayımlanan “Korunan Alanların Tespit, Tescil ve Onayına İlişkin Usul ve Esaslara Dair Yönetmelik” in 17. maddesinin (j) bendinde yer alan “Anıt ağaçlar hariç, tabiat varlıklarının ve dođal sit alanlarının tescil kararları Resmi Gazete’de yayımlanır ve Bakanlığın internet sayfasında bir ay süre ile duyurulur.” hükmü geređi ektteki haritada belirtilen dođal sit alanının tesciline ait ilan metninin Resmi Gazete’de yayımlanması hususunda;

Alana ait koordinat ve parsel bilgileri <https://says.csb.gov.tr> adresinde mevcuttur.

Girlevik Şelalesi Doğal Sit Alanı

İli : Erzincan

İlçesi : Merkez



Nitelikli Doğal Koruma Alanı

Sürdürülebilir Koruma ve Kontrollü Kullanım Alanı

Cevre, Sehircilik ve İklim Deęişikliği Bakanlıđı Tabiat Varlıklarını Koruma Genel Müdürlüđünden:

Çanakkale İli, Ayvacık İlçesi, Yeşilyurt Köyü ve Küçükkuşu Beldesi (Çanakkale Grup 05) Doğal Sit Alanı aşağıdaki haritada gösterildiđi şekliyle Bakanlık Makamının 08.04.2026 tarih ve 15364955 sayılı Olur'u ile **“Dođal Sit-Nitelikli Doğal Koruma Alanı”** olarak tescil edilmiştir.

19.07.2012 tarihli ve 28358 sayılı Resmi Gazete’de yayımlanan “Korunan Alanların Tespit, Tescil ve Onayına İlişkin Usul ve Esaslara Dair Yönetmelik” in 17. maddesinin (j) bendinde yer alan *“Anıt ağaçlar hariç, tabiat varlıklarının ve doğal sit alanlarının tescil kararları Resmi Gazete’de yayımlanır ve Bakanlığın internet sayfasında bir ay süre ile duyurulur.”* hükmü geređi ekteki haritada belirtilen doğal sit alanının tescili tebliğ olunur.

Alana ait koordinat ve parsel bilgileri <https://says.csb.gov.tr> adresinde mevcuttur.

Küçükkuşu Beldesi Doğal Sit Alanı

İli : Çanakkale

İlçesi : Ayvacık

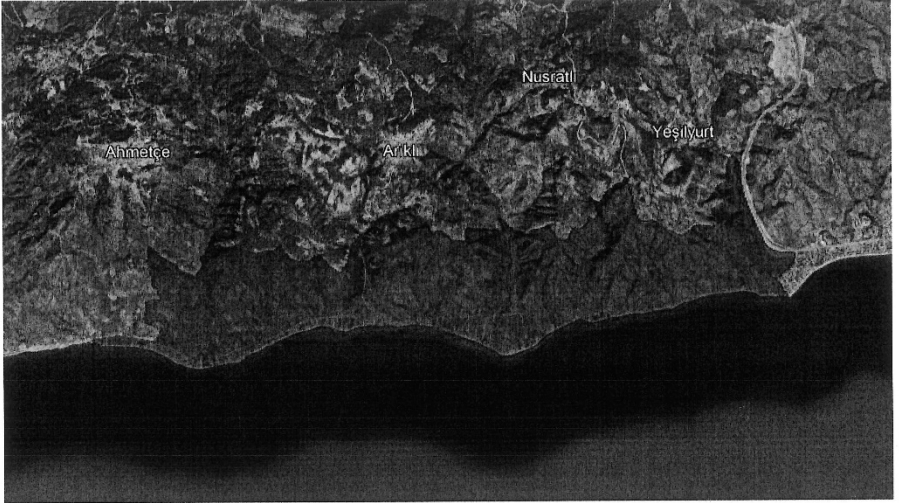

Nitelikli Doğal Koruma Alanı

Çevre, Şehircilik ve İklim Değişikliği Bakanlığı Tabiat Varlıklarını Koruma Genel Müdürlüğünden:

Kırklareli İli, Demirköy İlçesi, Sivrilere Köyü ve Vize İlçesi, Kışlacık Köyü sınırları içerisinde yer alan **Panayır İskelesi ve Çevresi Potansiyel Doğal Sit Alanı** aşağıdaki haritada gösterildiği şekliyle Bakanlık Makamının 08.04.2026 tarih ve 15365054 sayılı Olur'u ile **"Doğal Sit-Nitelikli Doğal Koruma Alanı"** olarak tescil edilmiştir.

19.07.2012 tarihli ve 28358 sayılı Resmi Gazete'de yayımlanan "Korunan Alanların Tespit, Tescil ve Onayına İlişkin Usul ve Esaslara Dair Yönetmelik" in 17. maddesinin (j) bendinde yer alan *"Anıt ağaçlar hariç, tabiat varlıklarının ve doğal sit alanlarının tescil kararları Resmi Gazete'de yayımlanır ve Bakanlığın internet sayfasında bir ay süre ile duyurulur."* hükmü gereği ekteki haritada belirtilen doğal sit alanının tescili tebliğ olunur.

Alana ait koordinat ve parsel bilgileri <https://says.csb.gov.tr> adresinde mevcuttur.

Panayır İskelesi ve Çevresi Potansiyel Doğal Sit Alanı

İli : Kırklareli

İlçesi : Demirköy ve Vize

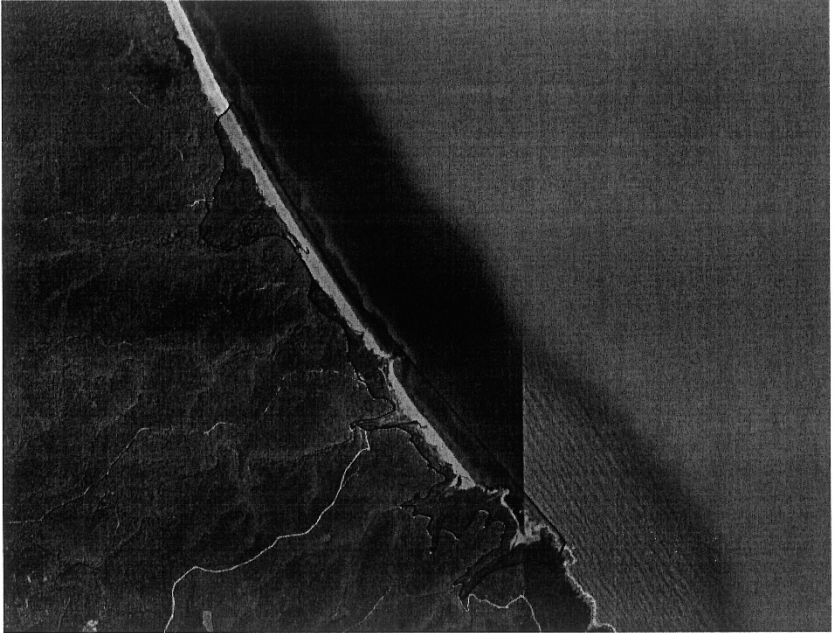

Nitelikli Doğal Koruma Alanı

Cevre, Sehircilik ve İklim Deęişikliği Bakanlığı Tabiat Varlıklarını Koruma Genel Müdürlüğünden:

Kastamonu İli, Hanönü İlçesi, Gürleyik Şelalesi Potansiyel Doğal Sit Alanının koruma statüsü aşağıdaki haritada gösterildiği şekilde Bakanlık Makamının 08.04.2026 tarih ve 15365040 sayılı Olur'u ile **"Doğal Sit-Nitelikli Doğal Koruma Alanı"** olarak tescil edilmiştir.

19.07.2012 tarihli ve 28358 sayılı Resmi Gazete'de yayımlanan "Korunan Alanların Tespit, Tescil ve Onayına İlişkin Usul ve Esaslara Dair Yönetmelik" in 17. maddesinin (j) bendinde yer alan *"Anıt ağaçlar hariç, tabiat varlıklarının ve doğal sit alanlarının tescil kararları Resmi Gazete'de yayımlanır ve Bakanlığın internet sayfasında bir ay süre ile duyurulur."* hükmü gereği ekteki haritada belirtilen doğal sit alanının tescili tebliğ olunur.

Alana ait koordinat ve parsel bilgileri <https://says.csb.gov.tr> adresinde mevcuttur.

Gürleyik Şelalesi Potansiyel Doğal Sit Alanı

İli :Kastamonu

İlçesi :Hanönü

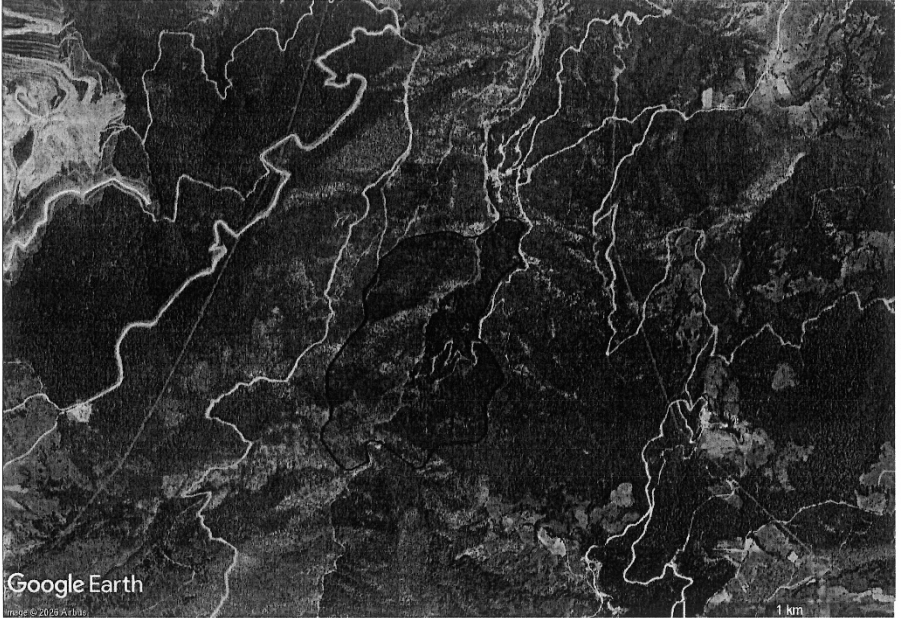

 Nitelikli Doğal Koruma Alanı

Antalya İli, Muratpaşa İlçesi, **Karaaliođlu (İnönü) Parkı Dođal Sit Alanı** ařađıdaki haritada gösterildiđi řekliyle Bakanlık Makamının **08.04.2026** tarihli ve **15364794** sayılı Olur'u ile **“Dođal Sit-Nitelikli Dođal Koruma Alanı”** ve **“Dođal Sit-Sürdürülebilir Koruma ve Kontrollü Kullanım Alanı”** olarak tescil edilmiřtir.

19.07.2012 tarihli ve 28358 sayılı Resmi Gazete’de yayımlanan “Korunan Alanların Tespit, Tescil ve Onayına İliřkin Usul ve Esaslara Dair Yönetmelik” in 17. maddesinin (j) bendinde yer alan *“Anıt ađaçlar hariç, tabiat varlıklarının ve dođal sit alanlarının tescil kararları Resmi Gazete’de yayımlanır ve Bakanlıđın internet sayfasında bir ay süre ile duyurulur.”* hükmü geređi ekteki haritada belirtilen dođal sit alanının tescili tebliđ olunur.

Alana ait koordinat ve parsel bilgileri <https://says.csb.gov.tr> adresinde mevcuttur.

Karaaliođlu (İnönü) Parkı Dođal Sit Alanı

İli :Antalya

İlçesi :Muratpaşa



 Nitelikli Dođal Koruma Alanı

 Sürdürülebilir Koruma ve Kontrollü Kullanım Alanı

Cevre, Sehircilik ve İklim Değişikliği Bakanlığı Tabiat Varlıklarını Koruma Genel Müdürlüğünden:

Ağrı İli, Doğubayazıt İlçesi ile Iğdır İli, Merkez İlçe sınırları içerisinde kalan **Ağrı Dağı Milli Parkı Potansiyel Doğal Sit Alanı** aşağıdaki haritada gösterildiği şekilde Bakanlık Makamının 08.04.2026 tarih ve 15364188 sayılı Olur'u ile **“Doğal Sit-Nitelikli Doğal Koruma Alanı”** ve **“Doğal Sit-Sürdürülebilir Koruma ve Kontrollü Kullanım Alanı”** olarak tescil edilmiştir. **“Doğal Sit-Kesin Korunacak Hassas Alan”** tesciline yönelik yürütülen idari süreç devam etmektedir.



19.07.2012 tarihli ve 28358 sayılı Resmî Gazete’de yayımlanan “Korunan Alanların Tespit, Tescil ve Onayına İlişkin Usul ve Esaslara Dair Yönetmelik” in 17. maddesinin (j) bendinde yer alan *“Anıt ağaçlar hariç, tabiat varlıklarının ve doğal sit alanlarının tescil kararları Resmî Gazete’de yayımlanır ve Bakanlığın internet sayfasında bir ay süre ile duyurulur.”* hükmü gereği ekteki haritada belirtilen doğal sit alanının tescili tebliğ olunur.

Alana ait koordinat ve parsel bilgileri <https://says.csb.gov.tr> adresinde mevcuttur.

Ağrı Dağı Milli Parkı Potansiyel Doğal Sit Alanı

İli :Ağrı ve Iğdır
İlçesi :Doğubayazıt ve Merkez



 Nitelikli Doğal Koruma Alanı
 Sürdürülebilir Koruma ve Kontrollü Kullanım Alanı

Cevre, Sehircilik ve İklim Değişikliği Bakanlığı Tabiat Varlıklarını Koruma Genel Müdürlüğünden:

İzmir İli, Çeşme İlçesi, 38. Grup (Altinkum Çiftlik Etabı), Musalla Mahallesi 5140 Ada, 1 Parselde yer alan **Doğal Sit Alanı** aşağıdaki haritada gösterildiği şekliyle Bakanlık Makamının 08.04.2026 tarihli ve 15364640 sayılı Olur'u ile **"Doğal Sit-Sürdürülebilir Koruma ve Kontrollü Kullanım Alanı"** olarak tescil edilmiştir.

19.07.2012 tarihli ve 28358 sayılı Resmi Gazete'de yayımlanan "Korunan Alanların Tespit, Tescil ve Onayına İlişkin Usul ve Esaslara Dair Yönetmelik" in 17. maddesinin (j) bendinde yer alan *"Anıt ağaçlar hariç, tabiat varlıklarının ve doğal sit alanlarının tescil kararları Resmi Gazete'de yayımlanır ve Bakanlığın internet sayfasında bir ay süre ile duyurulur."* hükmü gereği ekteki haritada belirtilen doğal sit alanının tescili tebliğ olunur.

Alana ait koordinat ve parsel bilgileri <https://says.csb.gov.tr> adresinde mevcuttur.

Grup 38 Altinkum Çiftlik Etabı Musalla Mahallesi 5140 Ada, 1 Parsel

İli :İzmir

İlçesi :Çeşme



 Sürdürülebilir Koruma ve Kontrollü Kullanım

Cevre, Sehircilik ve İklim Değişikliği Bakanlığı Tabiat Varlıklarını Koruma Genel Müdürlüğünden:

Giresun İli, Keşap ilçesi, Uluburun Mevkii Potansiyel Doğal Sit Alanının koruma statüsü aşağıdaki haritada gösterildiği şekliyle Bakanlık Makamının 08.04.2026 tarih ve 15365011 sayılı Olur'u ile **"Doğal Sit-Nitelikli Doğal Koruma Alanı"** olarak tescil edilmiştir.

19.07.2012 tarihli ve 28358 sayılı Resmî Gazete'de yayımlanan "Korunan Alanların Tespit, Tescil ve Onayına İlişkin Usul ve Esaslara Dair Yönetmelik" in 17. maddesinin (j) bendinde yer alan *"Anıt ağaçlar hariç, tabiat varlıklarının ve doğal sit alanlarının tescil kararları Resmî Gazete'de yayımlanır ve Bakanlığın internet sayfasında bir ay süre ile duyurulur."* hükmü gereği ekteki haritada belirtilen doğal sit alanının tescili tebliğ olunur.

Alana ait koordinat ve parsel bilgileri <https://sajs.csb.gov.tr> adresinde mevcuttur.

Uluburun Mevkii Potansiyel Doğal Sit Alanı

İli : Giresun

İlçesi : Keşap



 Nitelikli Doğal Koruma Alanı

Cevre, Sehircilik ve İklim Deęişikliği Bakanlıđı Tabiat Varlıklarını Koruma Genel Müdürlüđünden:

Samsun İli, Salıpazarı İlçesi, Karacaören Mahallesi sınırları içerisinde yer alan Karacaören Şelalesi Potansiyel Doğal Sit Alanı aşağıdaki haritada gösterildiđi şekilde Bakanlık Makamının 08.04.2026 tarih ve 15365083 sayılı Olur'u ile **“Dođal Sit-Nitelikli Doğal Koruma Alanı”** olarak tescil edilmiştir.

19.07.2012 tarihli ve 28358 sayılı Resmi Gazete’de yayımlanan “Korunan Alanların Tespit, Tescil ve Onayına İlişkin Usul ve Esaslara Dair Yönetmelik” in 17. maddesinin (j) bendinde yer alan *“Anıt ağaçlar hariç, tabiat varlıklarının ve doğal sit alanlarının tescil kararları Resmi Gazete’de yayımlanır ve Bakanlığın internet sayfasında bir ay süre ile duyurulur.”* hükmü geređi ekteki haritada belirtilen doğal sit alanının tescili tebliđ olunur.

Alana ait koordinat ve parsel bilgileri <https://says.csb.gov.tr> adresinde mevcuttur.

Karacaören Şelalesi Potansiyel Doğal Sit Alanı

İli : Samsun

İlçesi : Salıpazarı

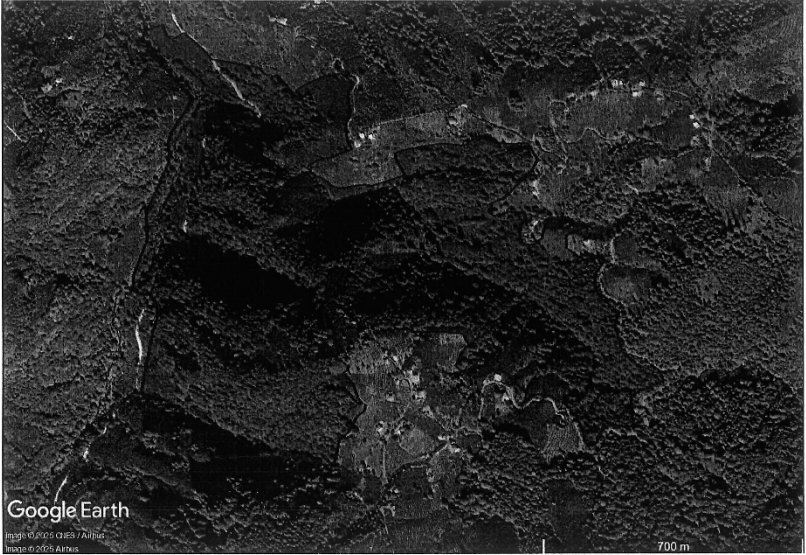

Nitelikli Doğal Koruma Alanı