

MUĞLA İLİ, MARMARİS İLÇESİ,
SELİMİYE MAHALLESİ, DERİNAZMAĞI MEVKİİ
YAT/TEKNE BAĞLAMA İSKELESİ 1/25000 ÖLÇEKLİ
ÇEVRE DÜZENİ PLANI REVİZYONU DEĞİŞİKLİĞİ

O20-D1

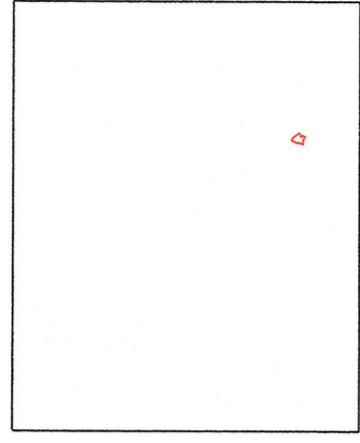

Asel Sı/da ÖZDEMİR
Mimar
Etiler No:100523

Pınar YAYUZ
Mimar
Etiler No:100523

TARİHİN PLANLAMA
DANIŞMANLIK ARAŞTIRMA A.Ş.
Beştepe Mahallesi 1669/2 Sokak No:15
Cankaya/ANKARA Tel: 444 41 77
Doğancıoğlu D.82307184401 No: Sic. No:467286
Şehin GEZMEN
Şehir ve Bölge Plancısı
(A Grubu)
Oda Sic. No:1414 Dip. No:21183

MUĞLA İLİ, MARMARİS İLÇESİ,
SELİMİYE MAHALLESİ, DERİNAZMAĞI MEVKİİ
YAT/TEKNE BAĞLAMA İSKELESİ 1/25000 ÖLÇEKLİ
ÇEVRE DÜZENİ PLANI REVİZYONU DEĞİŞİKLİĞİ

Plan İşlem No: DTC-001137424
Kurum Arşiv No: 2026/93
Ölçek: 1/25000

Muğla il, Marmaris ilçesi, Selimiye Mahallesi, Derinazmağı Mevkii Yat/Tekne Bağlama İskelesi -1- paftalık 1/25000 ölçekli Çevre Düzeni Planı Revizyonu Değişikliği incelendi. Bakanlık Makamının 04.06.2026 tarih ve 15812724 sayılı Olur'u ile I sayılı Cumhurbaşkanlığı Teşkilatı Hakkında Cumhurbaşkanlığı Kararnamesinin 109. Maddesi uyarınca tadilen onandı.

ÇEVRE, ŞEHİRCİLİK VE İKLİM DEĞİŞİKLİĞİ BAKANLIĞI
Tabiat Varlıkları Koruma Genel Müdürlüğü

Şule DİRİGÖZÜM
Deneyim Uzmanı

Perihan ÇAMLIK KURT
Şehir Plancısı

Burhan ÖZDEMİR
3. Bölge Planlama Şube
Müdürü V.

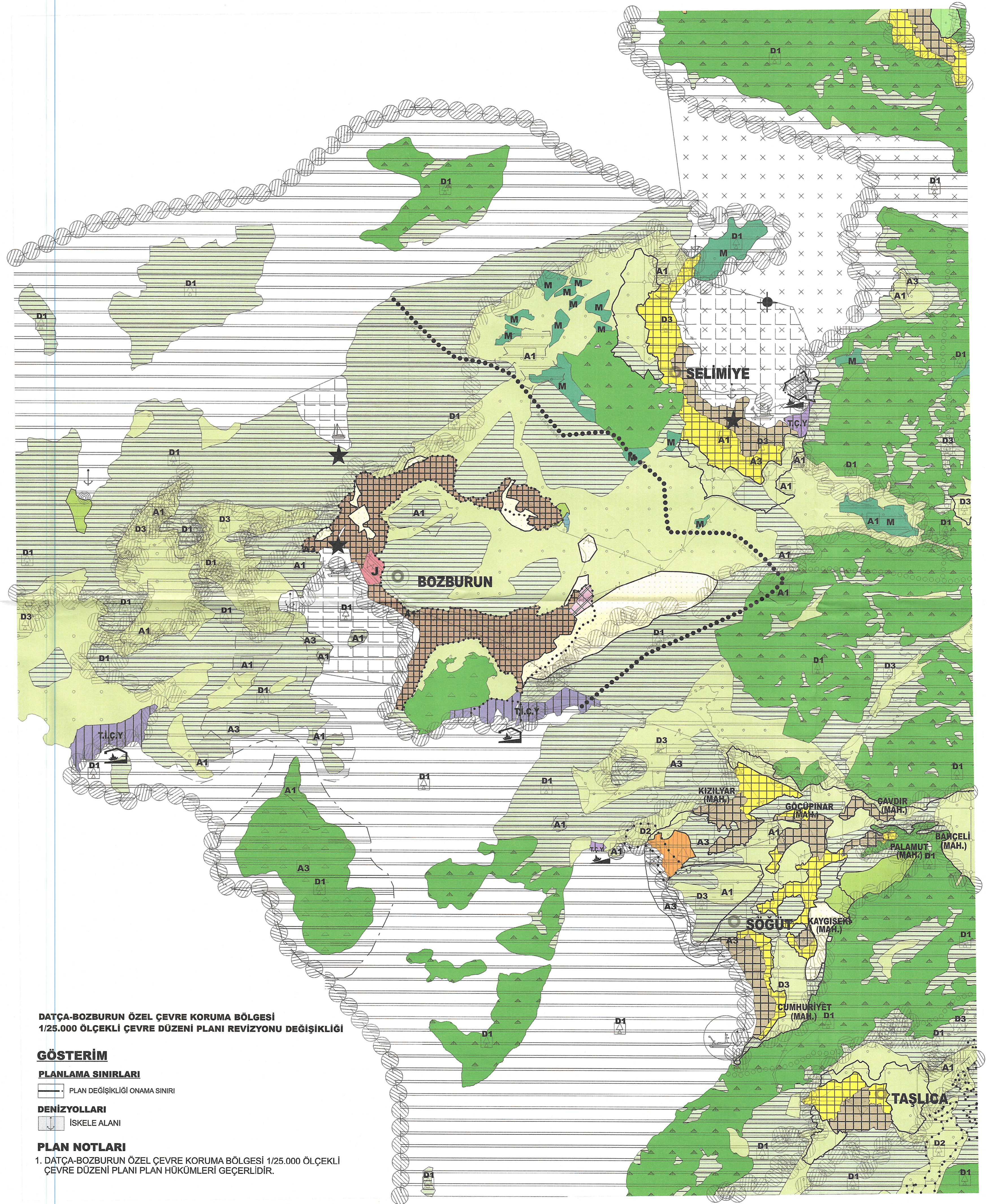

DATÇA-BOZBURUN ÖZEL ÇEVRE KORUMA BÖLGESİ
1/25.000 ÖLÇEKLİ ÇEVRE DÜZENİ PLANI REVİZYONU DEĞİŞİKLİĞİ

GÖSTERİM

PLANLAMA SINIRLARI

PLAN DEĞİŞİKLİĞİ ONAMA SINIRI

DENİZYOLLARI

İSKELE ALANI

PLAN NOTLARI

1. DATÇA-BOZBURUN ÖZEL ÇEVRE KORUMA BÖLGESİ 1/25.000 ÖLÇEKLİ ÇEVRE DÜZENİ PLANI PLAN HÜKÜMLERİ GEÇERLİDİR.