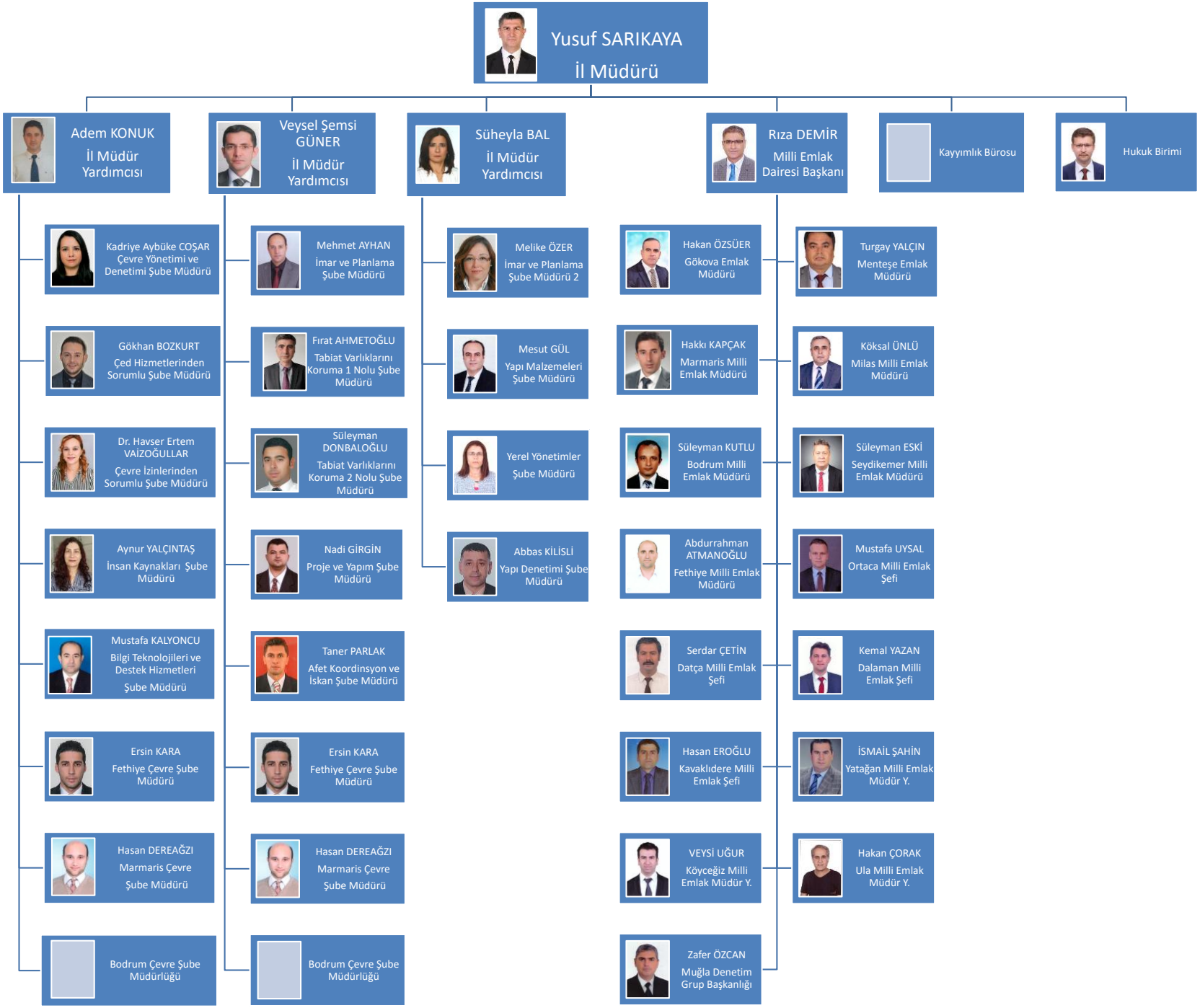
Yusuf SARIKAYA
İl Müdürü
Adem KONUK
İl Müdür Yardımcısı
Veysel Şemsi GÜNER
İl Müdür Yardımcısı
Süheyla BAL
İl Müdür Yardımcısı
Rıza DEMİR
Milli Emlak Dairesi Başkanı
Kayyımlık Bürosu
Hukuk Birimi
Kadriye Aybüke COŞAR
Çevre Yönetimi ve Denetimi Şube Müdürü
Gökhan BOZKURT
Çed Hizmetlerinden Sorumlu Şube Müdürü
Dr. Havser Ertem VAİZOĞULLAR
Çevre İzinlerinden Sorumlu Şube Müdürü
Aynur YALÇINTAŞ
İnsan Kaynakları Şube Müdürü
Mustafa KALYONCU
Bilgi Teknolojileri ve Destek Hizmetleri Şube Müdürü
Ersin KARA
Fethiye Çevre Şube Müdürü
Hasan DEREAĞZI
Marmaris Çevre Şube Müdürü
Bodrum Çevre Şube Müdürlüğü
Mehmet AYHAN
İmar ve Planlama Şube Müdürü
Fırat AHMETOĞLU
Tabiat Varlıklarını Koruma 1 Nolu Şube Müdürü
Süleyman DONBALOĞLU
Tabiat Varlıklarını Koruma 2 Nolu Şube Müdürü
Nadi GİRGİN
Proje ve Yapım Şube Müdürü
Taner PARLAK
Afet Koordinsyon ve İskan Şube Müdürü
Ersin KARA
Fethiye Çevre Şube Müdürü
Hasan DEREAĞZI
Marmaris Çevre Şube Müdürü
Bodrum Çevre Şube Müdürlüğü
Melike ÖZER
İmar ve Planlama Şube Müdürü 2
Mesut GÜL
Yapı Malzemeleri Şube Müdürü
Yerel Yönetimler Şube Müdürü
Abbas KİLİSLİ
Yapı Denetimi Şube Müdürü
Hakan ÖZSÜER
Gökova Emlak Müdürü
Hakkı KAPÇAK
Marmaris Milli Emlak Müdürü
Süleyman KUTLU
Bodrum Milli Emlak Müdürü
Abdurrahman ATMANOĞLU
Fethiye Milli Emlak Müdürü
Serdar ÇETİN
Datça Milli Emlak Şefi
Hasan EROĞLU
Kavaklıdere Milli Emlak Şefi
VEYSİ UĞUR
Köyceğiz Milli Emlak Müdür Y.
Zafer ÖZCAN
Muğla Denetim Grup Başkanlığı
Turgay YALÇIN
Menteşe Emlak Müdürü
Köksal ÜNLÜ
Milas Milli Emlak Müdürü
Süleyman ESKİ
Seydikemer Milli Emlak Müdürü
Mustafa UYSAL
Ortaca Milli Emlak Şefi
Kemal YAZAN
Dalaman Milli Emlak Şefi
İSMAİL ŞAHİN
Yatağan Milli Emlak Müdür Y.
Hakan ÇORAK
Ula Milli Emlak Müdür Y.