

SİLİFKE-O32-a-05-d

İL : MERSİN

SILFKE-O32-a-05-a

4 094 437.94

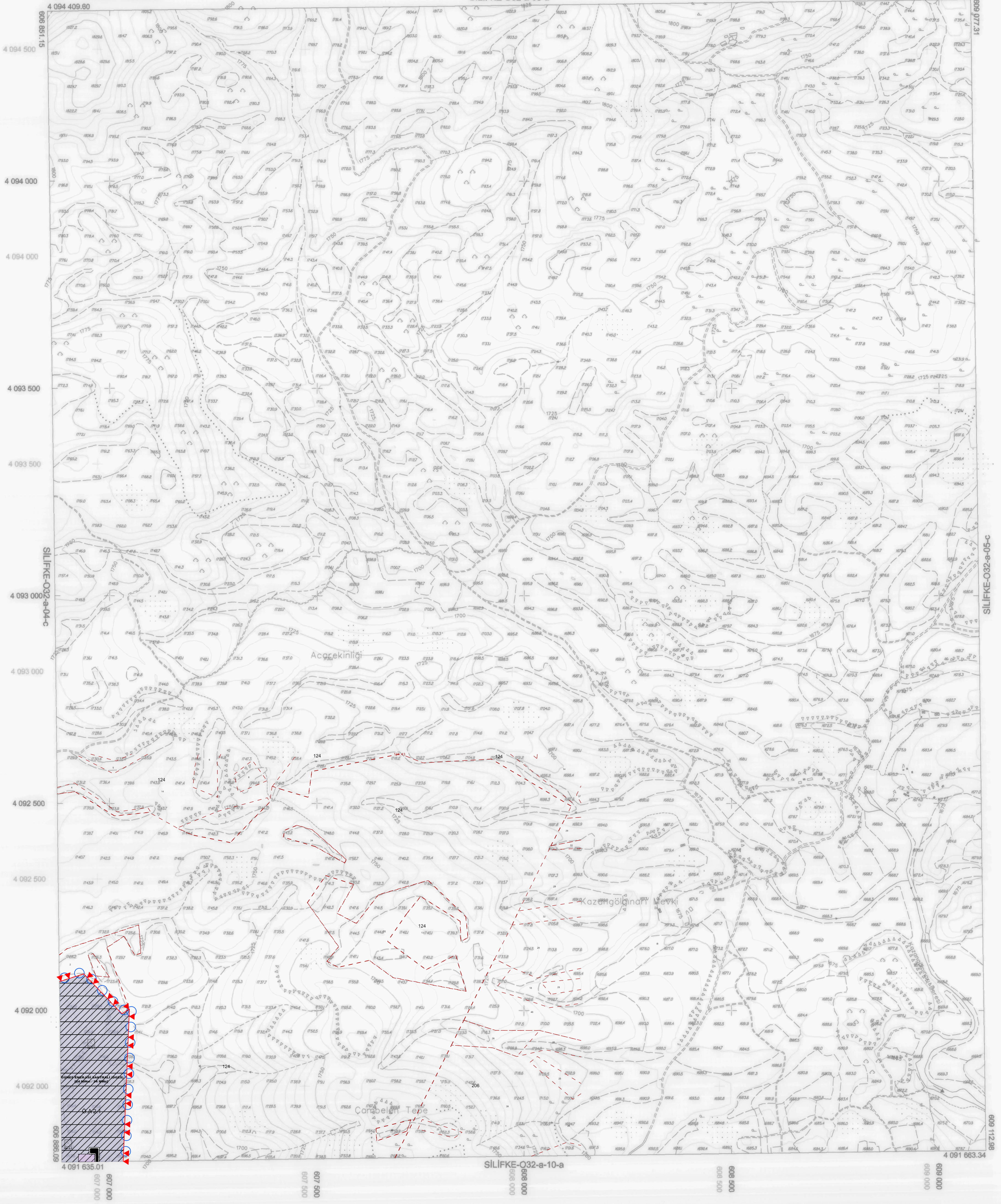

1:5000

Mersin iline ait fotogrametrik yöntemle üretilen
1/5000 ölçekli sayısal halihazır harita
3194 Sayılı İmar Kanununun 7/a maddesine göre

ONAYLANDI

25.02/2019

Hasan GUBAROĞLU
Belediye Başkan a.
Genel Sekreter Yardımcısı

Proje Yöneticisi

Metin EREL
Harita Mühendis

KONTROL

Bayram TÜRE
Harita Şube Müdürü

M. Lütfü SEVİNDİ
Harita Kadastro Şefi

Bayram TÜRE
Harita Şube Müdürü

Mustafa SOLAK
mar ve Şehircilik Dai. Bşk.

Mustafa SOLAK
mar ve Şehircilik Dai. Bşk.

+ ED50 Grid
+ ITRF Grid

32

01				05
06				
11		A		
16				
21	22	23	24	25