

PAFTA HİRESİ: 01DMK-C4

MERSİN İLİ VE İLÇESİ KUMACUKURU MAHALLESİNDE KUMACUKURU YOLU VE YANINDAKİ SAHALARIN KURUMSAL PLANI

Değer No: 1/2017/1000
Okunak: 1/1000

Mevzuat: M. Mülkiyet Kanunu, M. İmarat Kanunu, M. Çevre Kanunu, M. Tarım Kanunu, M. Orman Kanunu, M. Madencilik Kanunu, M. Enerji Kanunu, M. Su Kanunu, M. Köprü Kanunu, M. Yol Kanunu, M. Demiryolu Kanunu, M. Hava Kanunu, M. Deniz Kanunu, M. Ulaştırma Kanunu, M. Sağlık Kanunu, M. Eğitim Kanunu, M. Kültür Kanunu, M. Sosyal Hizmetler Kanunu, M. Diğer Kanunlar.

GENEL ŞARTNAME
MERSİN BÜYÜKŞEHİR BELEDİYESİ

01	02	03	04	05	06	07	08	09	10	11	12	13	14	15	16	17	18	19	20	21	22	23	24	25	
a	b	c	d	e	f	g	h	i	j	k	l	m	n	o	p	q	r	s	t	u	v	w	x	y	z

MERSİN
(MUT KUMAÇUKURU)
O31-d-06-c-4-d

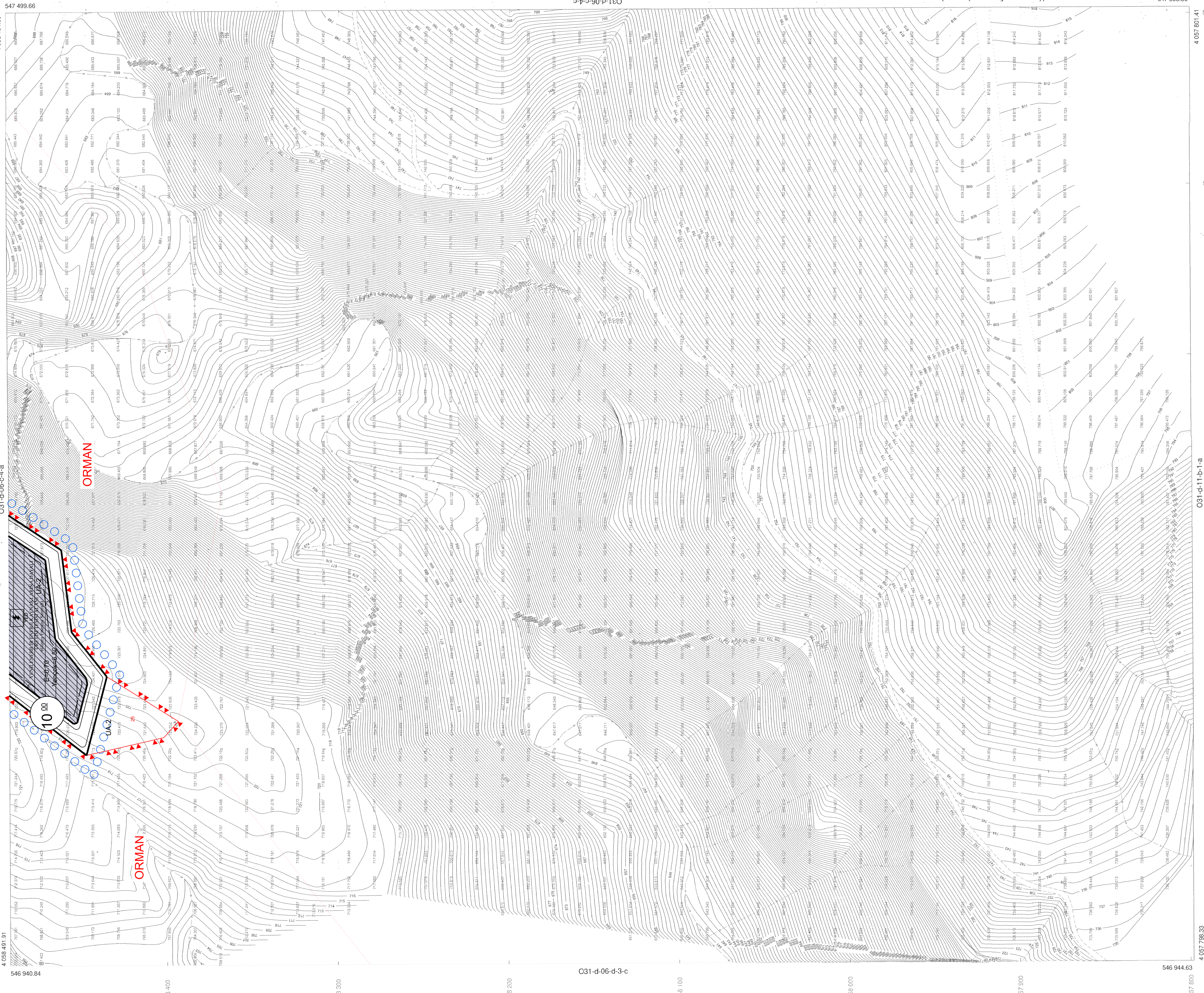

Yüksekliği Çeyhan Harita ve İnşaat firması tarafından
Kadınlar Plazmanı, Simitçi Yolları
Genç Enerji Elektrik Santralinin
10.442/1000 Çeyhan Harita ve İnşaat
3194 Sayılı İmar Kanununun
7/a Maddesine Göre

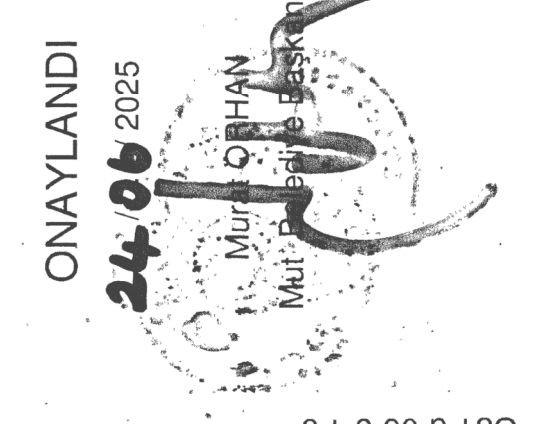

MERSİN-O31-d-06-c-4-d
(MUT KUMAÇUKURU)

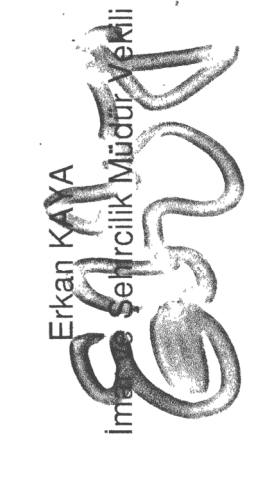

Harita ve İnşaat
Çeyhan CEYHAN
Harita Mühendisi

1/1000

ELIPSİD : GRS 80
DATUM : İTTF56
DILIM GENİŞLİĞİ : 3
EPOK : 2005.00