

01					
06					
11	B				
16					
21	22	23	24	25	

TAŞKENT
(KONYA)
O28-b-10-a

O28-b-05-d

4 091 090.90

KONYA İLİ, TAŞKENT İLÇESİ, BEKTAŞ MAHALLESİ, 555 ADA 6 PARSELİN BİR KISMI VE 554 ADA 114 PARSELİN BİR KISMINDA ENERJİ ÜRETİM ALANI (DEPOLAMALI GÜNEŞ ENERJİ SANTRALİ) (GÜNEŞ ENERJİ SANTRALİ KURULU GÜCÜ 13,00 MW_m / 10,00 MW_e , ELEKTRİK DEPOLAMA ALANI KURULU GÜCÜ : 10,00 MW_e) AMAÇLI 1/5000 ÖLÇEKLİ NAZIM İMAR PLANI



GÖSTERİM

PLANLAMA SINIRLARI

PLAN ONAMA SINIRI

MÜLKİYET SINIRI

AFET TEHLİKELİ ALANLAR

ONLEM ALINABİLECEK NİTELİKTE HEYELAN VE KAYA DÜŞMESİ SORUNLU ALANLAR

ENERJİ ÜRETİM-DAĞITIM VE DEPOLAMA

ENERJİ ÜRETİM ALANI (GES)

TEKNİK ALTYAPI (TRAFO) ALANI

SEYDİŞEHİR-ERMENEK DOĞAL GAZ İLETİM BORU HATTI

ELEKTRİK DEPOLAMA ALANI

YAPI SINIRLAMASI GETİRİLEREK KORUNACAK ALANLAR

SU KANALLARI KORUMA KUŞAĞI

BORU HATTI KORUMA KUŞAĞI

KARAYOLLARI

İKİNCİ DERECE YOL

PLAN NOTLARI:

GENEL HÜKÜMLER

- 1/1000 ÖLÇEKLİ UYGULAMA İMAR PLANI ONAYLANMADAN UYGULAMA YAPILAMAZ.
- PLANDA VE PLAN NOTLARINDA BELİRTİLMİYEN HUSUSLARDA 3194 SAYILI İMAR KANUNU, YÖNETMELİKLERİ VE İLGİLİ DİĞER MEVZUAT HÜKÜMLERİ GEÇERLİDİR.

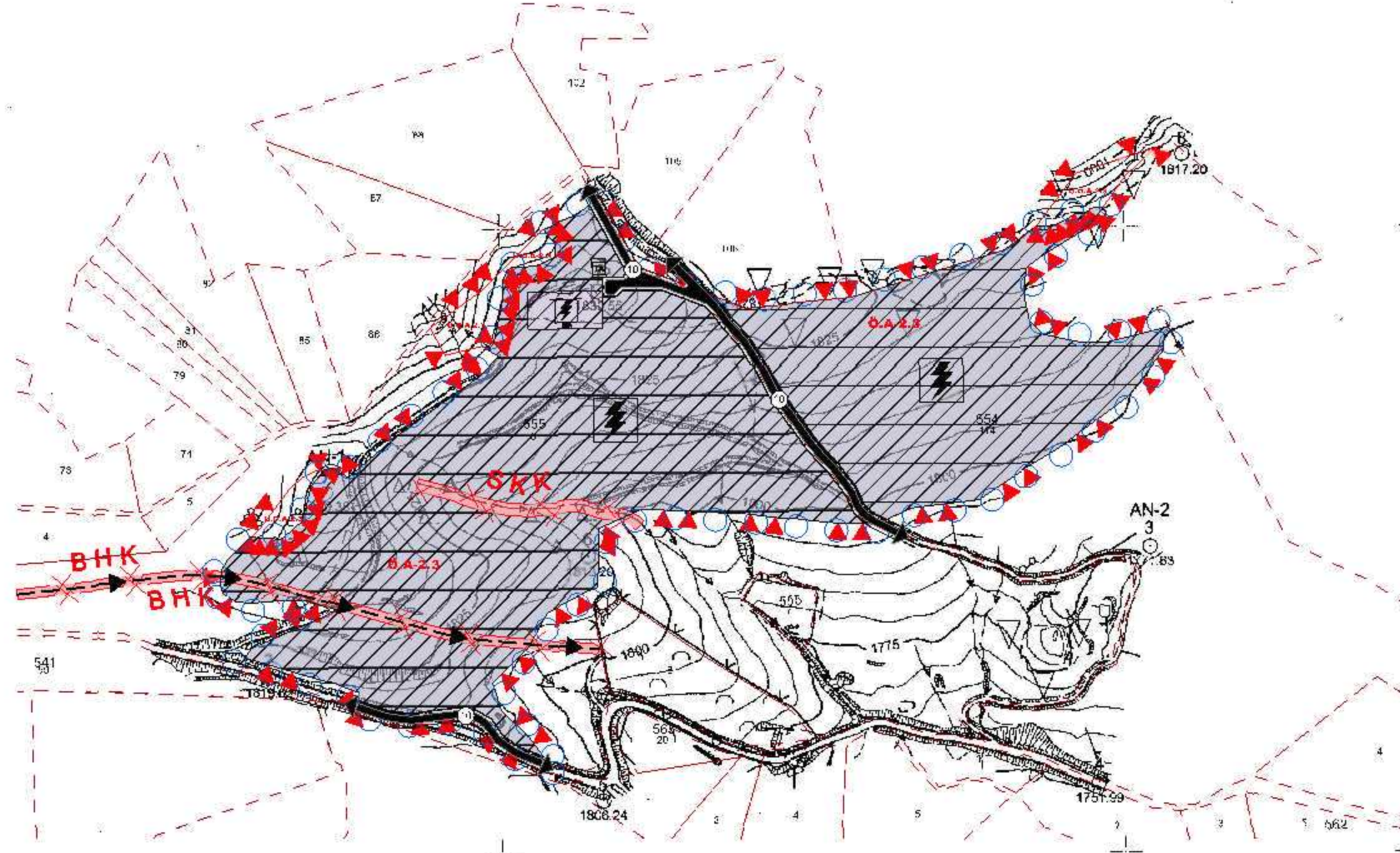

İTİF36 KOORDİNAT SİSTEMİNDE VE 2005.00 EPOĞUNDA ELİPS HARİTA İNŞ. TİC. ŞTİ. TARAFINDAN YAPILAN KONYA TAŞKENT GES PROJESİ İLAVE HARİTA İŞİNE AİT 1 ADET HALIHAZIR HARİTA BAKANLIĞIMIZ TARAFINDAN 01.05.2024 TARİHİNDE ÇIKAN HARİTA İLE BİTİRİLMİŞTİR. YEREL YÜRÜRLÜK KURUMUNUN KARARININ HÜKÜMLERİNE GÖRE ÇIKAN HARİTADIR.



ÇEVRE, ŞEHİRCİLİK VE İKLİM DEĞİŞİKLİĞİ BAKANLIĞI
MEKANSAL PLANLAMA GENEL MÜDÜRLÜĞÜ

Handwritten signature and initials.

9-01-9-820

TAŞKENT-O28-b-10-a
(KONYA)

1/5000

MÜTEAHHİT : ELİPS HARİTA İNŞ. TİC. LTD. ŞTİ. *Signature*

30.10.2024 TARİHİNDE ÇEKİLEN HAVA FOTOĞRAFLARINDAN KİYMETLENDİRİLMİŞTİR.