TUZ GÖLÜ ÖZEL ÇEVRE KORUMA BÖLGESİ,
KONYA İLİ, CİHANBEYLİ İLÇESİ, YEŞİLÖZ MAHALLESİ
1843 ADA 1 PARSELE İLİŞKİN
UYGULAMA İMAR PLANI DEĞİŞİKLİĞİ
PAFTA NO: K29-C-14-B-2-B
ÖLÇEK:1/1000

K29C14B2B
TUZ GÖLÜ ÖCKB

TUZ GÖLÜ ÖZEL ÇEVRE KORUMA BÖLGESİ, KONYA İLİ, CİHANBEYLİ İLÇESİ, YEŞİLÖZ MAHALLESİ, 1843 ADA 1 NO'LU PARSELE İLİŞKİN 1/1000 ÖLÇEKLİ UYGULAMA İMAR PLANI DEĞİŞİKLİĞİ

Plan İşlem No: TZG-001125299
Kurum Arşiv No: 36/2026
Ölçek: 1/1000
Konya ili, Cihanbeyli İlçesi, Yeşilöz Mahallesi, 1843 ada 1 numaralı parsele İlişkin -1- paftalık 1/1000 ölçekli Uygulama İmar Planı Değişikliği **Bakanlık Makamının 23.02.2026 tarih ve 15001627 sayılı Olur'u** ile 1 numaralı Cumhurbaşkanı Kararnamesinin 109. maddesi uyarınca onandı.

ÇEVRE, ŞEHİRCİLİK VE İKLİM DEĞİŞİKLİĞİ BAKANLIĞI
Tabiat Varlıklarını Koruma Genel Müdürlüğü

Samet ŞAKA
Şehir Plancısı

Burhan ÖZDEMİR
2. Bölge Planlama Şube Müdürü

Şule DURGUT ÖZTÜRK
İmar Planlama Daire Başkanı

KONYA
(CİHANBEYLİ)
K29-c-14-b-2-b

K29-c-09-c-3-c

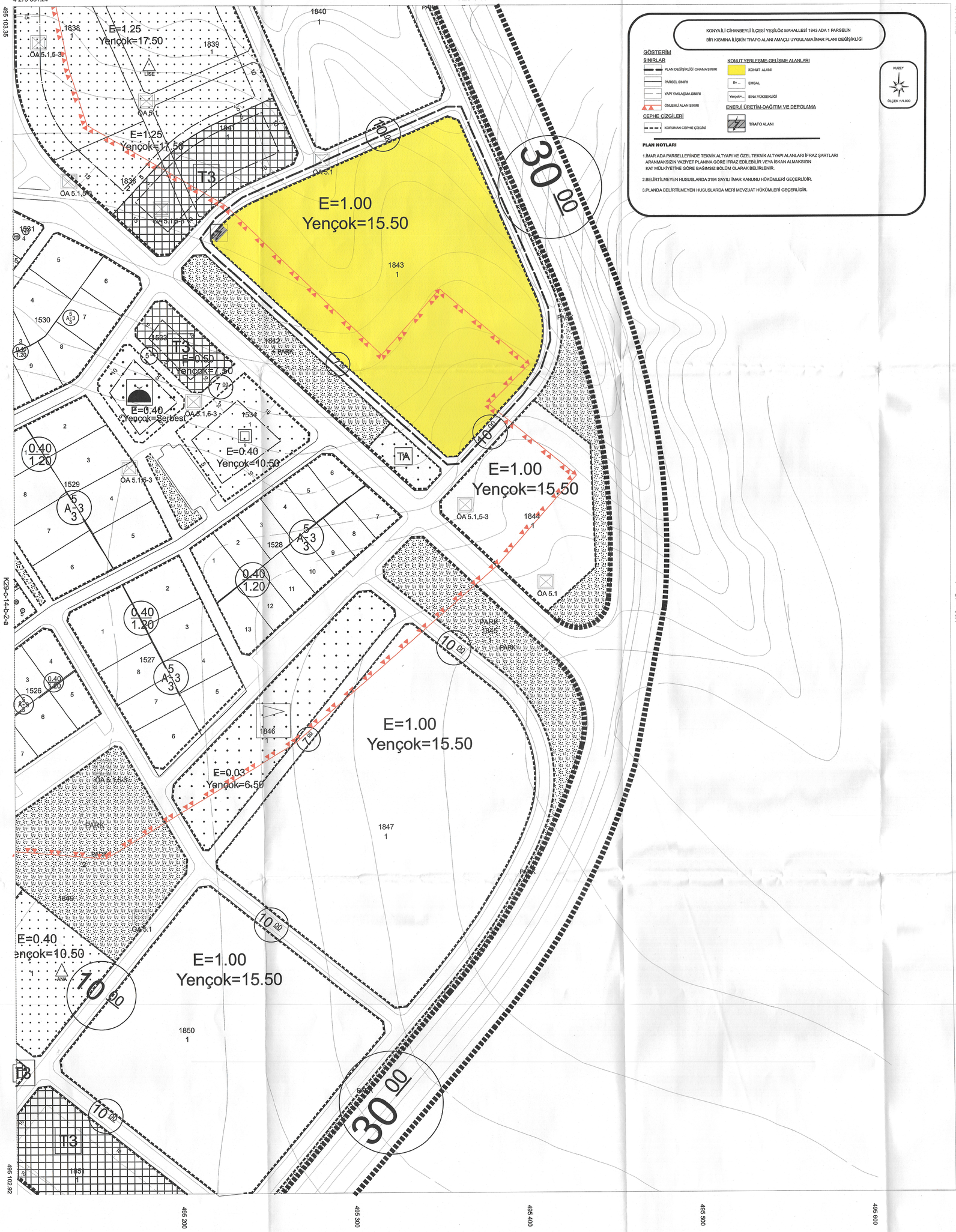

KONYA İLİ CİHANBEYLİ İLÇESİ YEŞİLÖZ MAHALLESİ 1843 ADA 1 PARSELİN
BİR KISMINA İLİŞKİN TRAFO ALANI AMAÇLI UYGULAMA İMAR PLANI DEĞİŞİKLİĞİ

GÖSTERİM

SINIRLAR
- PLAN DEĞİŞİKLİĞİ ONAMA SINIRI
- PARSEL SINIRI
- YAPI YAKLAŞMA SINIRI
- ÖNLEMLİ ALAN SINIRI

CEPHE ÇİZGİLERİ
- KORUNAN CEPHE ÇİZGİSİ

KONUT YERLEŞME-GELİŞME ALANLARI
- KONUT ALANI
- E= ... EMSAL
- Yençok=... BİNA YÜKSEKLİĞİ

ENERJİ ÜRETİM-DAĞITIM VE DEPOLAMA
- TRAFO ALANI

KUZEY
ÖLÇEK: 1/1.000

PLAN NOTLARI

1.İMAR ADA PARSELLERİNDE TEKNİK ALTYAPI VE ÖZEL TEKNİK ALTYAPI ALANLARI İFRAZ ŞARTLARI ARANMAKSIZIN VAZİYET PLANINA GÖRE İFRAZ EDİLEBİLİR VEYA İSKAN ALMAKSIZIN KAT MÜLKİYETİNE GÖRE BAĞIMSIZ BÖLÜM OLARAK BELİRLENİR.

2.BELİRTİLMEYEN HUSUSLARDA 3194 SAYILI İMAR KANUNU HÜKÜMLERİ GEÇERLİDİR.

3.PLANDA BELİRTİLMEYEN HUSUSLARDA MERİ MEVZUAT HÜKÜMLERİ GEÇERLİDİR.

CİHANBEYLİ BELEDİYESİ
ONAY
Mehmet KALE
BELEDİYE BAŞKANI

KONYA-K29-c-14-b-2-b
(CİHANBEYLİ)