

Serdar ÇÖLMEN  
Şehir Plancısı  
Gebze Belediyesi

Tuğba MALKOÇ  
Y.Şehir Plancısı  
Gebze Belediyesi

Yusuf BURKUT  
Şehir Plancısı  
Gebze Belediyesi  
Plan ve Proje Müdürü

KOCAELİ İLİ, GEBZE İLÇESİ, HÜRRIYET ve YAVUZ SELİM  
MAHALLELERİNE İLİŞKİN 1/5000 ÖLÇEKLİ REVİZYON  
NAZIM İMAR PLANI DEĞİŞİKLİĞİ

G22B19D

Dosya No : 410531403  
Plan No : NİP-41132193  
Ölçek : 1/5.000

Kocaeli İl, Gebze İlçesi, Hürriyet ve Yavuz Selim Mahallelerinde yer alan yaklaşık 200 hektarlık Gebze Belediyesi sınırlarında bulunan 1/5000 ölçekli Nazım İmar Planı Revizyonuna İlişkin İhtisatlar Kapsamında hazırlanan 1/5000 ölçekli Nazım İmar Planı Değişikliği (2 parça) 6292 sayılı (Düzenli Köylerin Kurumlarının Denetimleri ile Hazırlanmış Yerleşim Bölgeleri ve Diğer Çukurluk Yerleşim Bölgelerinin Denetimleri ile Hazırlanmış Alan Tarafından Satış Hakkında Kanun'un 6. maddesi, 3194 sayılı İmar Kanunu'nun 9. Maddesi, 3194 sayılı İmar Kanunu Ek Madde 13/c ve 6306 sayılı Kanun'un 6/6. maddesi hükümleri uygulanmaktadır.

T.C.  
ÇEVRE, ŞEHİRCİLİK VE İKLİM DEĞİŞİKLİĞİ BAKANLIĞI  
Mekânsal Planlama Genel Müdürlüğü

01					
06					
11	B				
16					
21	22	23	24	25	

KOCAELİ-GEBZE

G22-b-19-d

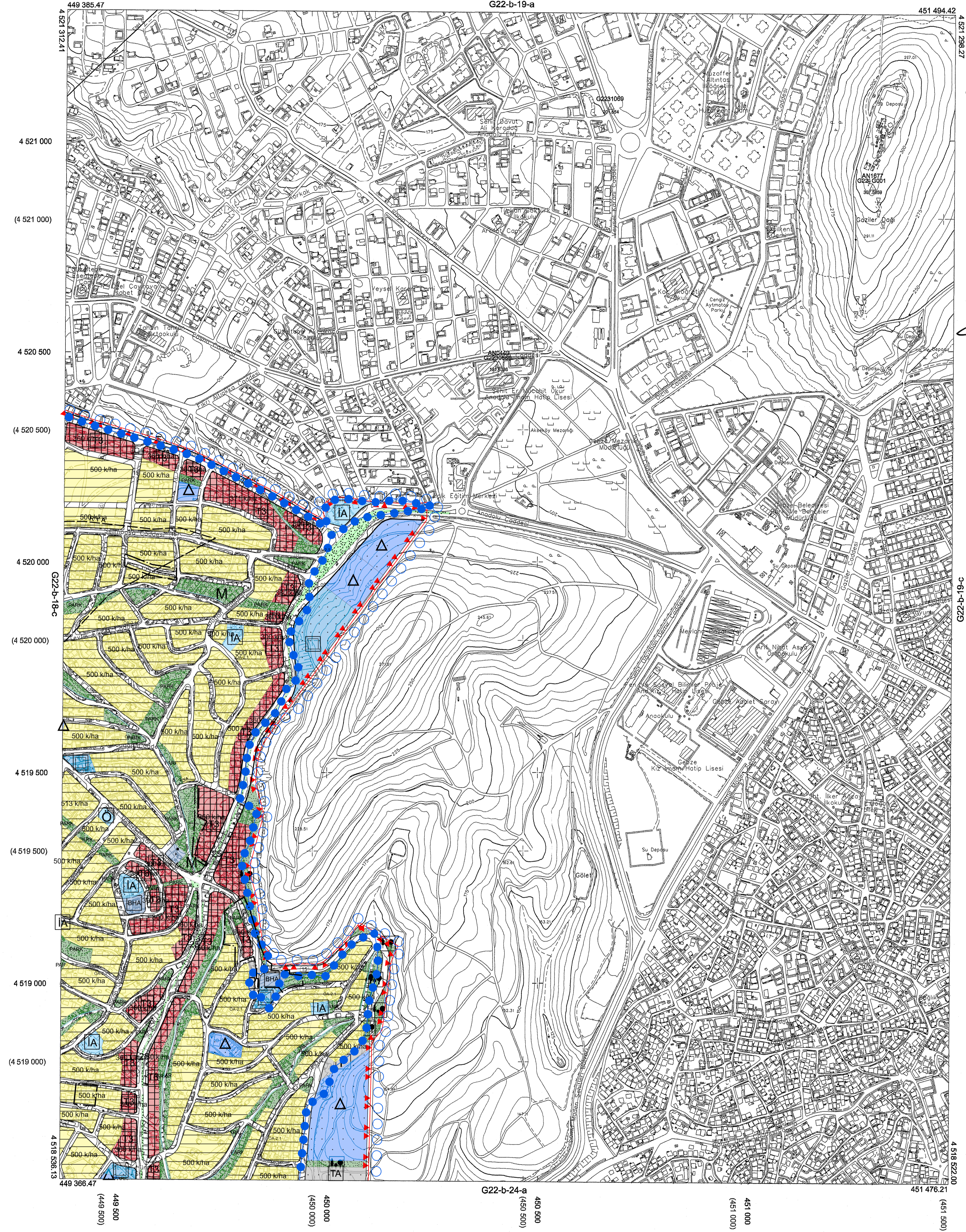

Kocaeli Büyükşehir Belediyesi  
tarafından Fotogrametrik yöntemle  
yapılan Kocaeli iline ait 1/5000  
ölçekli sayısal Halihazır Harita 3194  
sayılı İmar Kanununun 7/a maddesine  
göre incelendi ve onandı.

18.03.2019

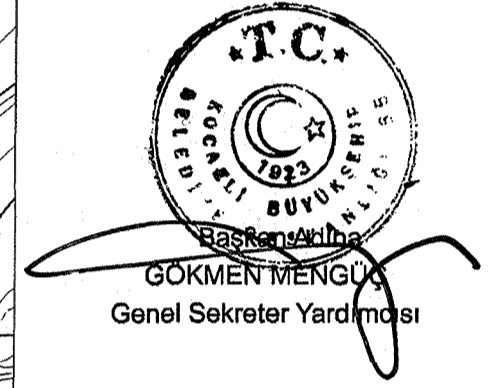

KOCAELİ-GEBZE

G22-b-19-d

1:5000

Koordinatlar ve pafta bölünmesi en son güncellenmiş  
TUTGA'ya bağlı 2005.0 eposunda, GR80 elipsoidi ve  
Transversal Mercator (TM) izdüşümünde düzenlenmiştir.

Haziran 2018 tarihinde çekilen renkli hava fotoğraflarından  
özellikler çıkarılmıştır.Yapılar saçak çizgileriyle gösterilmiştir.

Yüklenici Firma : KUTLUBEY HARİTA İNŞ.MÜH.SAN.TİC.A.Ş.

PROJE YÖNETİCİSİ

ALTAN ÇETİNKAYA

Harita Mühendisi

KONTROL

DİLEK AYDIN

Harita Mühendisi

EŞREF AKIŞ

Harita Yüksek Mühendisi

PROJE YÖNETİCİSİ

HARİTA ŞUBE MÜDÜRÜ V.

SERKAN ÖZLÜ

Harita Yüksek Mühendisi