

Doğru No : 410531401
Plan No : NİP-411321193
Ölçek : 1/5.000

Kocaeli İl, Gebze İlçesi, Yavuzselim ve Hürriyet Mahallelerinde yer alan yaklaşık 200 ha'lık alanda Gebze Belediye Başkanlığına hazırlanan 1/5000 ölçekli Nazım İmar Planı Revizyonuna İlişkin İhtisat Kapsamında hazırlanan 1/5000 ölçekli Nazım İmar Planı Değişikliği (2 parça) G22B 18C sayılı (Orman Kavramlı) Kalkınmaların Desteklenmesi ve Hazine Adına Örtünme Sınırları Dışında Çıkarılan Yerlerin Değerlendirilmesi ile Hazineye Ait Tarım Araçları ile Sınırlı Alanlarda Kanun'un 8. maddesi, 3194 sayılı İmar Kanunu'nun 9. Maddesi, 3194 sayılı İmar Kanunu'nun 8. maddesi 11/2 ve 6306 sayılı Kanun'un 6/6 maddesi hükümleri uygulanmaktadır.

T.C.
ÇEVRE, ŞEHİRCİLİK VE İKLİM DEĞİŞİKLİĞİ BAKANLIĞI
Mekansal Planlama Genel Müdürlüğü

01					22
06					
11	B				
16					
21	22	23	24	25	

KOCAELİ-GEBZE

G22-b-18-c

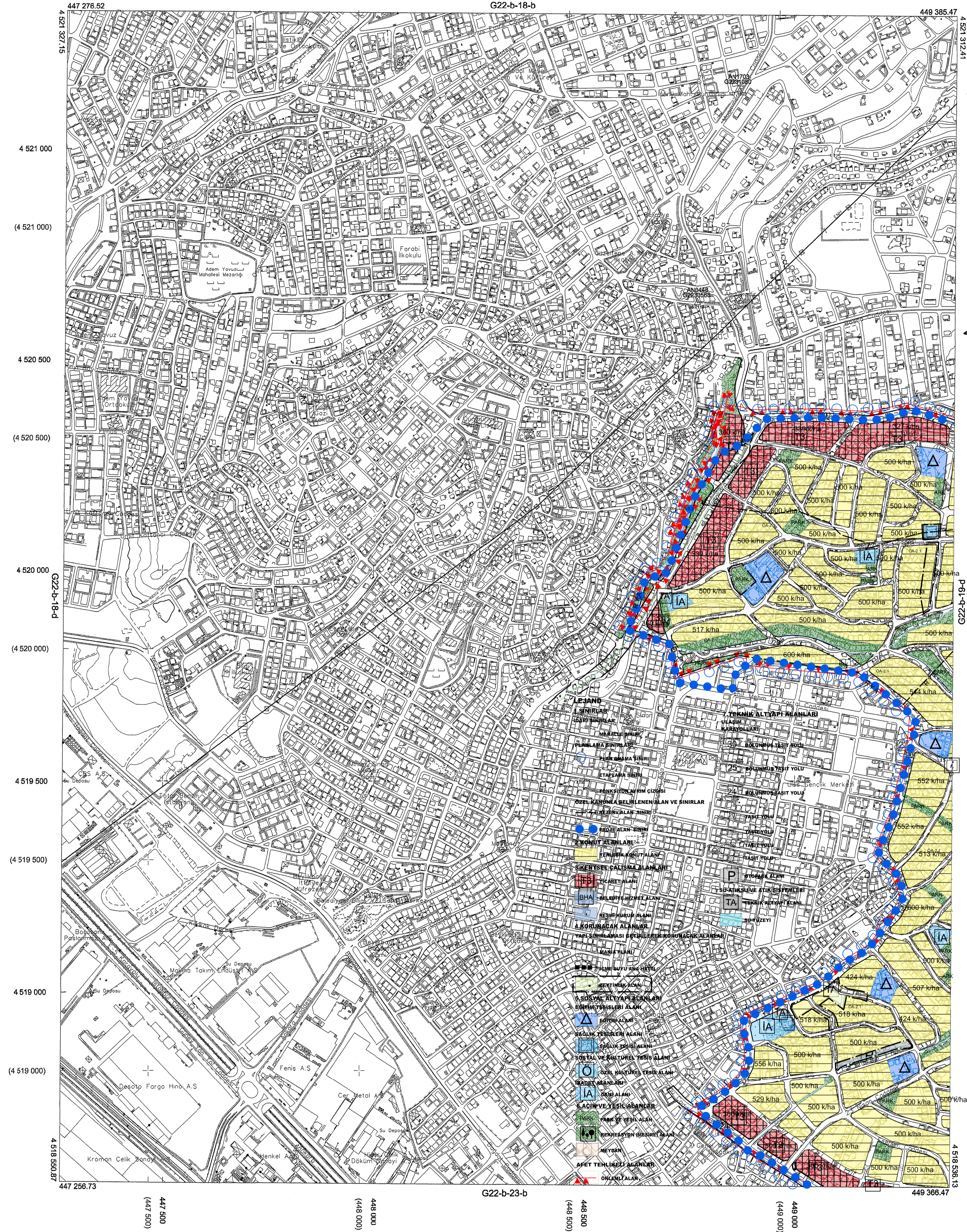

Kocaeli Büyükşehir Belediyesi tarafından Fotogrametrik yöntemle yapılan Kocaeli İline ait 1/5000 ölçekli sayısal Halihazır Harita 3194 sayılı İmar Kanununun 7/a maddesine göre inceleti ve onandı.

1 8.0 2019

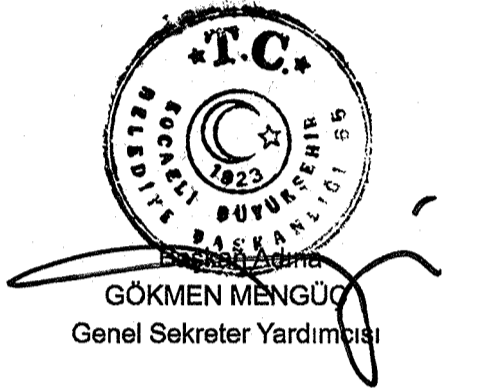

KOCAELİ-GEBZE

G22-b-18-c

1:5000

Koordinatlar ve pafta bölünmesi en son güncellenmiş TUTGA'ya bağlı 2005.0 epöğünde, GRS80 elipsoidi ve Transversal Mercator (TM) izdüşümünde düzenlenmiştir.

Haziran 2018 tarihinde çekilen renkli hava fotoğraflarından üretilmiştir.Yapılar saçak çizgileriyle gösterilmiştir.

Yüklenici Firma : KUTLUBEY HARİTA İNŞ.MÜH.SAN.TİC.A.Ş.

PRCJE YÖNETİCİSİ

ALTAN ÇETİNKAYA
Harita Mühendisi

KONTROL

DİLEK AYDIN

Harita Mühendisi

EŞREK AKIŞ

Harita Yüksek Mühendisi

PROJE YÖNETİCİSİ

HARİTA ŞUBE MÜDÜRÜ V.

SERKAN ÖNER

Harita Yüksek Mühendisi