

KOCAELİ İLİ, DİLOVASI İLÇESİ, TAŞSANCIL MAHALLESİ S.K.K.K.A DAHİLİNDE ASKI İTİRAZLARI KAPSAMINDA HAZIRLANAN 1/1000 ÖLÇEKLİ REVİZYON KORUMA AMAÇLI UYGULAMA İMAR PLANI

Plan İşlem No: KUİP-41126137
Kurum Arşiv No: 2026/11
Ölçek: 1/1000

Kocaeli İli, Dilovası İlçesi, Taşsancıl Mahallesi Sınırlarını Kapsayan, Sürdürülebilir Koruma ve Kontrollü Kullanım Alanı Dahilinde Aski İtirazları Kapsamında Hazırlanan -23- paftalık 1/1000 Ölçekli Revizyon Koruma Amaçlı Uygulama İmar Planı incelendi. Bakanlık Makamının 14.01.2026 tarihli ve 1464989/8 sayılı Olur'u ile 1 nolu Cumhurbaşkanlığı Teşkilatı Hakkında Cumhurbaşkanlığı Kararnamesinin 109. maddesi uyarınca onandı.

ÇEVRE, ŞEHİRCİLİK VE İKLİM DEĞİŞİKLİĞİ BAKANLIĞI
Tabii Varlıkların Koruma Genel Müdürlüğü

Sule DURGUT ÖZTÜRK
İmar Planlama Daire Başkanı

KOCAELİ BÜYÜKŞEHİR BELEDİYESİ İMAR VE ŞEHİRCİLİK DAİRESİ BAŞKANLIĞI ŞEHİR PLANLAMA ŞUBE MÜDÜRLÜĞÜ			Ölçek: 1/1000
Planın İsmi:	Kocaeli İli, Dilovası İlçesi, Taşsancıl Mahallesi, S.K.K.K.A. Dahilinde Aski İtirazları Kapsamında Hazırlanan 1/1000 Ölçekli Revizyon Koruma Amaçlı Uygulama İmar Planı		
Planlama Grubu	Adı, Soyadı	Ünvanı	Pafta Adı: G23A22B4B İmza
Çizen	Gülşim TURAN	Şehir Plancısı	
Mimar	Bezza KARAMOLLAOĞLU	Yüksek Mimar	
Peyzaj Mimarı	Demet Güllüce	Peyzaj Mimarı	
Plan Müellifi	Rahmi E. TÜMPALAY	Şehir Plancısı	

Gökmen MENGÜÇ
Genel Sekreter Yardımcısı

DİLOVASI İLÇESİ (Taşsancıl Beldesi)

KOCAELİ

G23-a-22-b-4-b

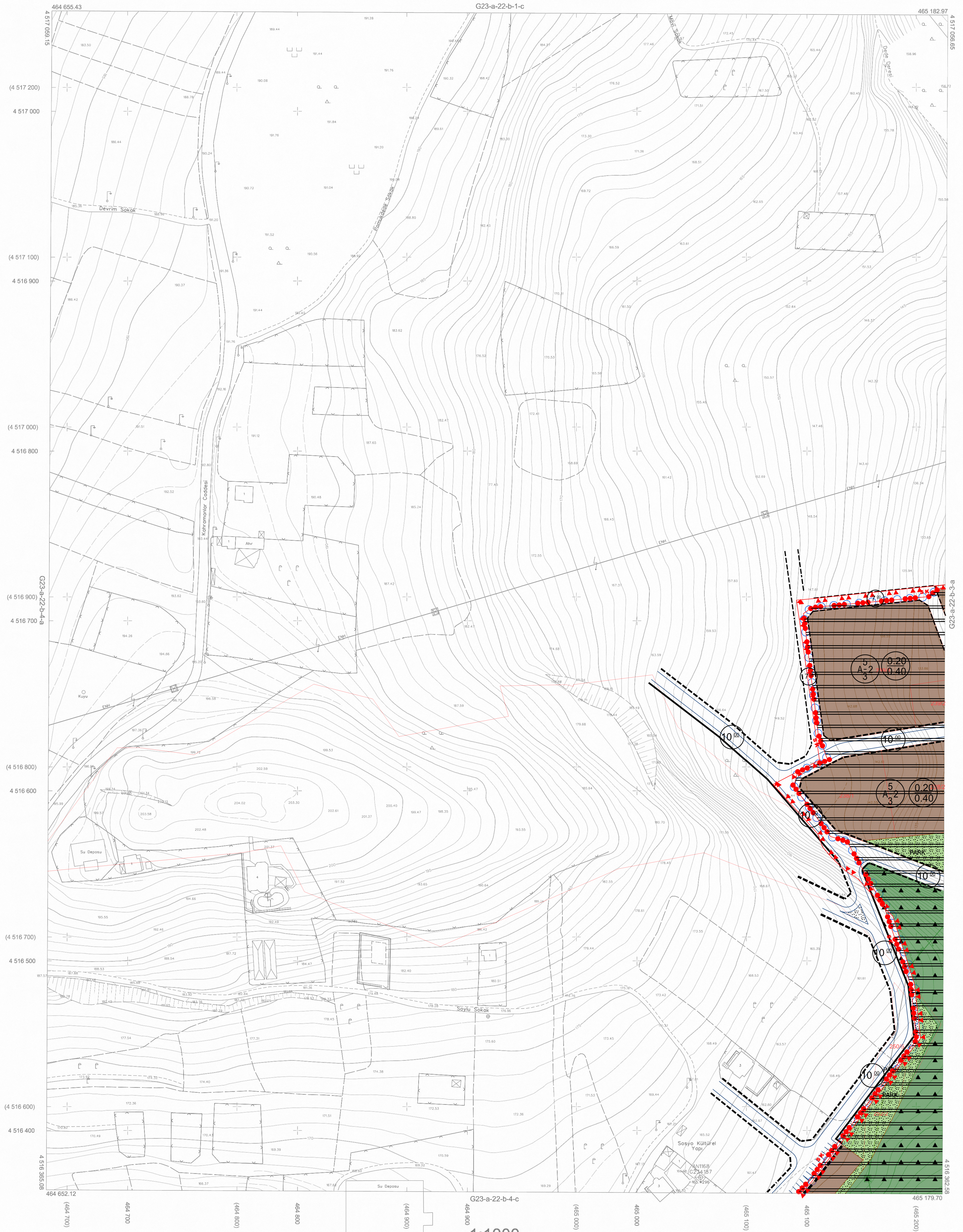

Koordinatlar ve pafta bölümlenmesi en son güncellenmiş TUTGA'ya bağlı 2005.0 epochunda GRS80 elipsoidi ve Transversal Mercator (TM) izdüşümünde düzenlenmiştir.

Ağustos 2010 tarihinde çekilen renkli hava fotoğraflarından üretilmiştir.Yapılar saçak çizgileriyle gösterilmiştir.

Yüklenici Firma : KUTLUBEY HARİTA A.Ş.
ÇETİNKAYA İMAR A.Ş.
(Ortak Girişimi)

PROJE YÖNETİCİSİ
ALTAN ÇETİNKAYA
Harita Mühendisi

[Signature]

Harita Mühendisi
Harita Mühendisi
Harita Mühendisi
Harita Yüksek Mühendisi

SELİM SAYDAN
KORCAN ERGİN
DİLEK AYDIN
HAKAN İLHAN

KONTROL
HALİHAZIR HARİTA SEFİ
İSMAIL SEYREK
Harita Mühendisi

PROJE YÖNETİCİSİ
HARİTA ŞUBE MÜDÜRÜ V.
SERKAN ÖNER
Harita Yüksek Mühendisi

[Signature]

Kocaeli Büyükşehir Belediyesi tarafından Fotogrametrik yöntemle yapılan Kocaeli iline ait 1/1000 ölçekli sayısal Halihazır Harita 3194 sayılı İmar Kanununun 7/a maddesine göre incelendi ve onandı.

17 06 2011

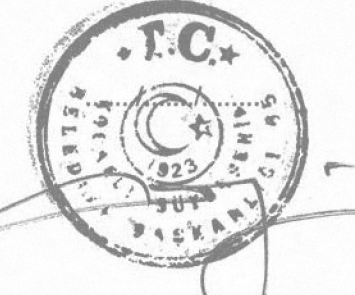

Başkan Adına
GÖKMEN MENGÜÇ
İmar ve Şehircilik Dairesi Başkanı

DİLOVASI İLÇESİ (Taşsancıl Beldesi) G23-a-22-b-4-b

KOCAELİ