

KOCAELİ İLİ, DİLOVASI İLÇESİ, TAVŞANCIL MAHALLESİ S.K.K.K.A DAHİLİNDE ASKI İTİRAZLARI KAPSAMINDA HAZIRLANAN 1/5000 ÖLÇEKLİ REVİZYON KORUMA AMAÇLI NAZIM İMAR PLANI

Dürdane KAYA ÖZDEMİR
Şehir Plancısı

Niüfer CABALAR BAYRAK
4. Bölge Planlama Şube Müdürü

Plan İşlem No: KNİP-411126142
Kurum Arşiv No: 2026/11
Ölçek: 1/5000

Kocaeli İl, Dilovası İlçesi, Tavşancıl Mahallesi Sınırlarını Kapsayan, Sürdürülebilir Koruma ve Kontrolü Kullanım Alanı Dahilinde Aski İtirazları Kapsamında Hazırlanan -6- paftalık 1/5000 Ölçekli Revizyon Koruma Amaçlı Nazım İmar Planı incelendi. Bakanlık Makamının 14.01.2026 tarihli ve 14649898 sayılı Olur'u ile 1 nolu Cumhurbaşkanlığı Teşkilatı Hakkında Cumhurbaşkanlığı Kararnamesininin 109. maddesi uyarınca onandı.

ÇEVRE, ŞEHİRCİLİK VE İKLİM DEĞİŞİKLİĞİ BAKANLIĞI
Tabiat Varlıklarını Koruma Genel Müdürlüğü

Şule DURGUT ÖZTÜRK
İmar Planlama Daire Başkanı

KOCAELİ BÜYÜKŞEHİR BELEDİYESİ İMAR VE ŞEHİRCİLİK DAİRESİ BAŞKANLIĞI ŞEHİR PLANLAMA ŞUBE MÜDÜRLÜĞÜ			
Planın İsmi:	Kocaeli İl, Dilovası İlçesi, Tavşancıl Mahallesi, S.K.K.K.A. Dahilinde Aski İtirazları Kapsamında Hazırlanan 1/5000 Ölçekli Revizyon Koruma Amaçlı Nazım İmar Planı		Ölçek: 1/5000
Planlama Grubu:	Adı, Soyadı	Ünvanı	Pafta Adı: G23A22B İmza
Çizen	Gülşim TURAN	Şehir Plancısı	
Mimar	Beyza KARAMOLLAOĞLU	Yüksek Mimar	
Peyzaj Mimarı	Demet Güllüce	Peyzaj Mimarı	
Plan Müellifi	Rahmi E. TUMPALAY	Şehir Plancısı	

Gökmen MENGÜÇ
Genel Sekreter Yardımcısı

01					
06					
11		A			
16					
21	22	23	24	25	

KOCAELİ-DİLOVASI

G23-a-22-b

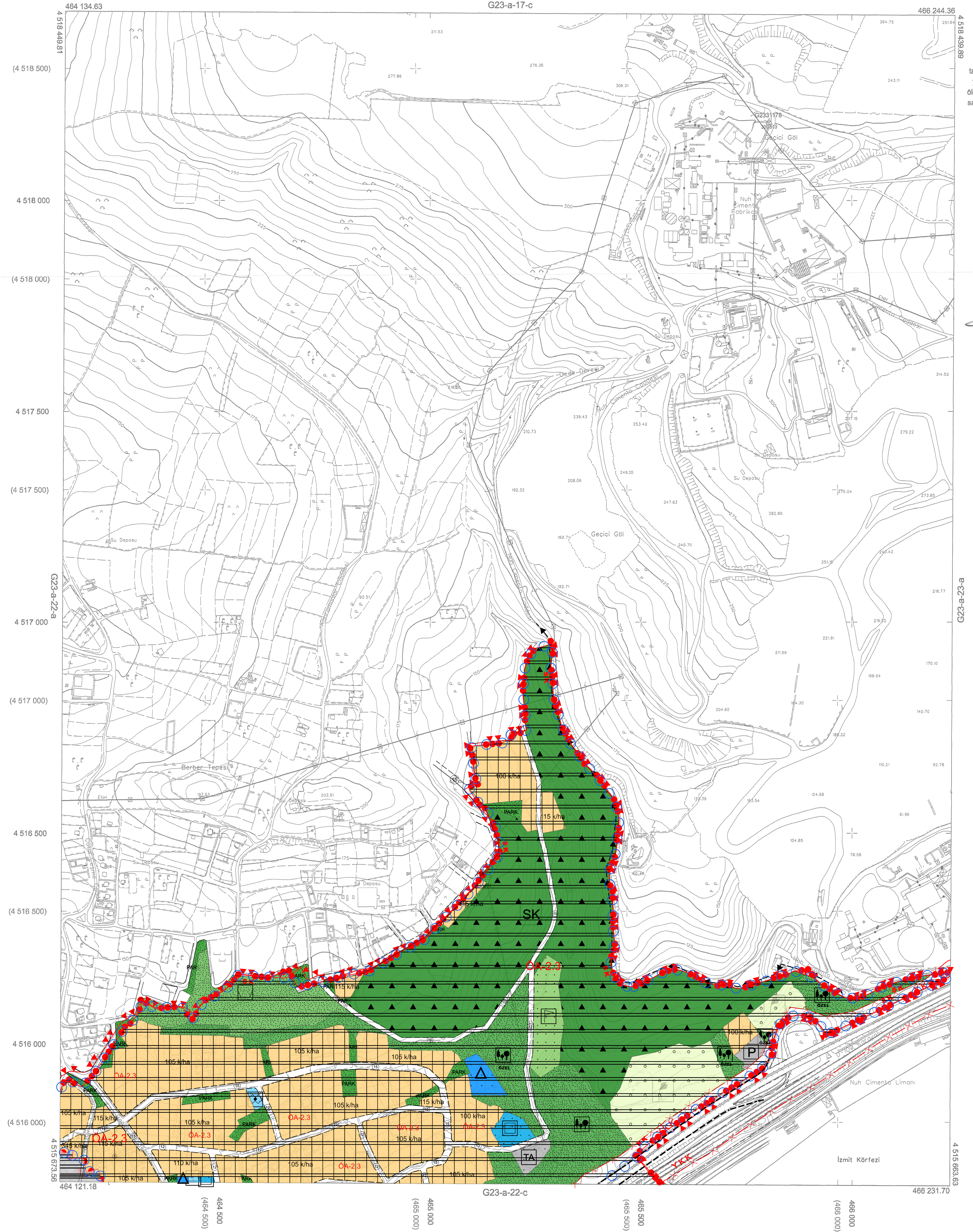

Kocaeli Büyükşehir Belediyesi tarafından Fotogrametrik yöntemle yapılan Kocaeli iline ait 1/5000 ölçekli sayısal Halihazır Harita 3194 sayılı İmar Kanununun 7/a maddesine göre incelendi ve onandı.

1603/2019

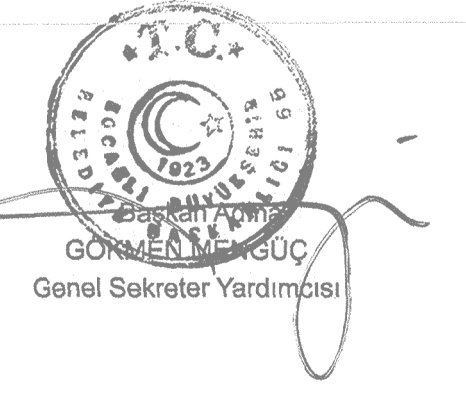

KOCAELİ-DİLOVASI

G23-a-22-b

Koordinatlar ve pafta bölümlenmesi en son güncellenmiş TUTGA'ya bağlı 2005.0 epoçunda, GRS80 elipsoidi ve Transversal Mercator (TM) izdüşümünde düzenlenmiştir.

Haziran 2018 tarihinde çekilen renkli hava fotoğraflarından üretilmiştir.Yapılar saçak çizgileriyle gösterilmiştir.

Yüklenici Firma : KUTLUBEY HARİTA İNŞ.MÜH.SAN.TİC.A.Ş.

PROJE YÖNETİCİSİ

ALTAN ÇETİNKAYA
Harita Mühendisi

KONTROL

DİLEK AYDIN

Harita Mühendisi

EŞREF AKIŞ

Harita Yüksek Mühendisi

PROJE YÖNETİCİSİ

HARİTA ŞUBE MÜDÜRÜ V.
SERKAN ONUR
Harita Yüksek Mühendisi