GÖLCÜK G23-c-02-c
(KOCAELİ)

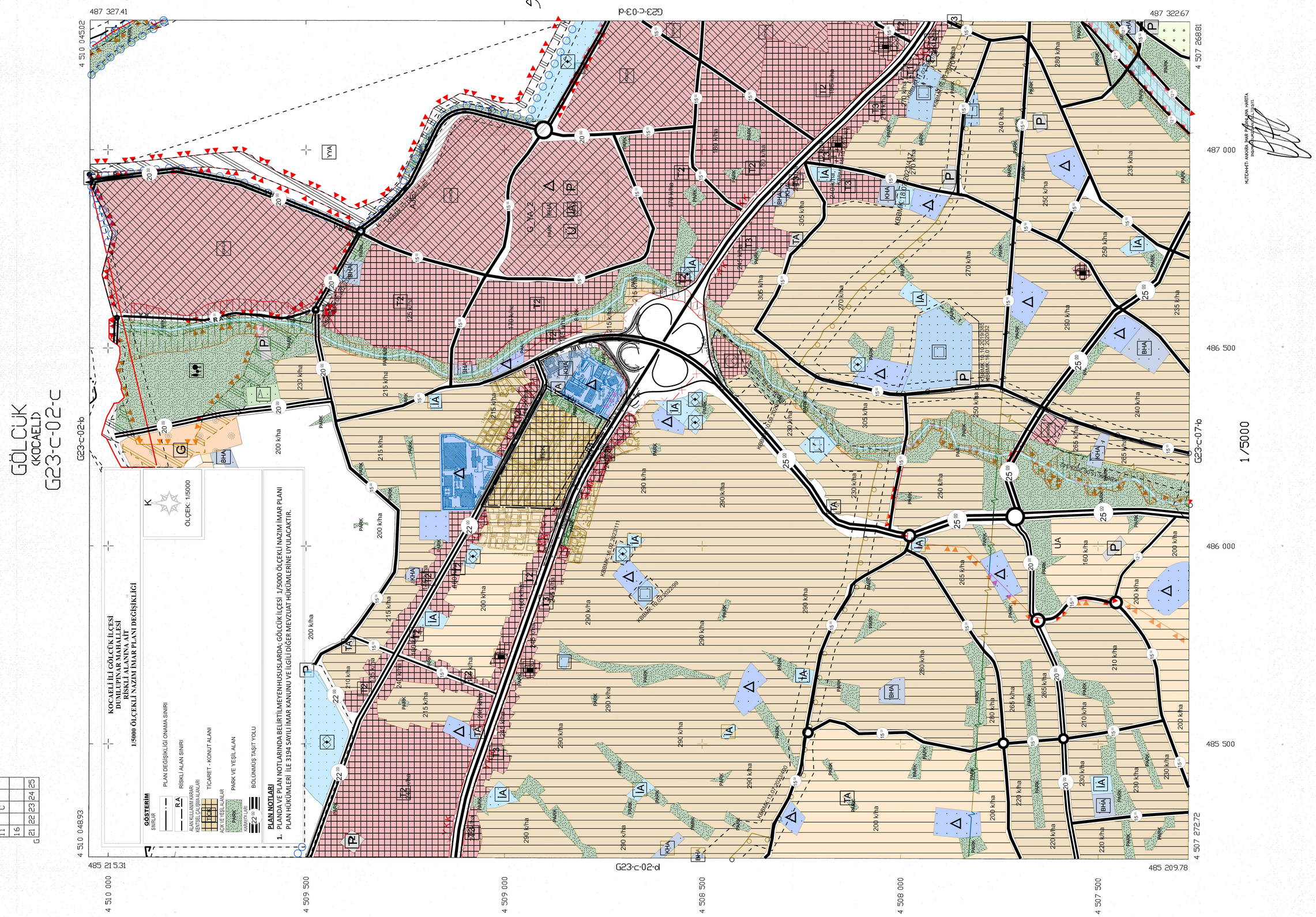

KOCAELİ İLİ GÖLCÜK İLÇESİ GEÇİTKANDI İLÇE BAHÇESİ İÇİNDE ETRS89 KOORDİNAT SİSTEMİNDE ALAN BAKIMI İÇİN PARK KOORDİNAT DEĞERLERİNİN ÜTM KOORDİNAT SİSTEMİNDE ALAN BAKIMI İÇİN KOORDİNAT DEĞERLERİ ALAŞ SERVİS GÖLCÜK'TÜR.

İTİRAZ İÇİN DOKUMA KİŞLAK İLÇESİ 1/1000 VE 4 ADET PARSEL İÇİN ÜTM KOORDİNAT SİSTEMİNDE ALAN BAKIMI İÇİN İTİRAZ İÇİN ÜTM KOORDİNAT SİSTEMİNDE ALAN BAKIMI İÇİN İTİRAZ İÇİN İSTİNAFA İLİŞKİN GÖLCÜK'TÜR.

T.C. ÇEVRE VE ŞEHİRCİLİK BAKANLIĞI
KOORDİNAT PLANLAMA GENEL MÜDÜRLÜĞÜ

MÜTEMMİM NAZIM İMAR PLANI HARİTA
PLANLAMA ŞUBESİ

23				
	01	02	03	04
	06			
	11		C	
	16			
G	21	22	23	24	25

KOCAELİ İLİ GÖLCÜK İLÇESİ
DÜMLÜPINAR MAHALLESİ
RİSKLİ ALANA AİT
1/5000 ÖLÇEKLİ NAZIM İMAR PLANI DEĞİŞİKLİĞİ

G23-C-02-C