

GAİMS  
Göçmenlik ve  
Yabancılar İşleri  
Bakanlığı  
Devlet Gazetesi  
No: 28088

Değeri No : 4682381  
Plan No : İUP-464155-782  
Ölçek : 1/1000

Müdürlüğünüzden hazırlanan Kahtamanmaraş İl  
Mülkiyet İşleri, Göçme Mahallesi, 133 Ada 15  
Nolu 134 Ada 1 Nolu 135 Ada 18 Nolu Parsel  
Değeri No: 4682381, Plan No: İUP-464155-782  
M/1000-120 MWp) İşinin 1/1000 Ölçekli Uygulama  
İnha Planı 3194 sayılı İnha Kanunu'nun Ek 11.  
Maddesinin (b) bendi kapsamında onaylanmıştır.

21 Nisan 2023

T.C.  
ÇEVRE, ŞEHİRCİLİK VE  
İKLİMDENİKLİK BAKANLIĞI  
Medenî Planlama Genel Müdürlüğü



01					
08					
11	▲				
16					
21	■	■	■	■	■

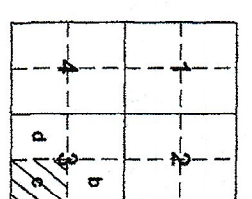

# KAHRAMANMARAŞ - ELBİSTAN

(GÖKÇEK GES)

L38-a-10-d-3-c

L38-a-10-d-3-b

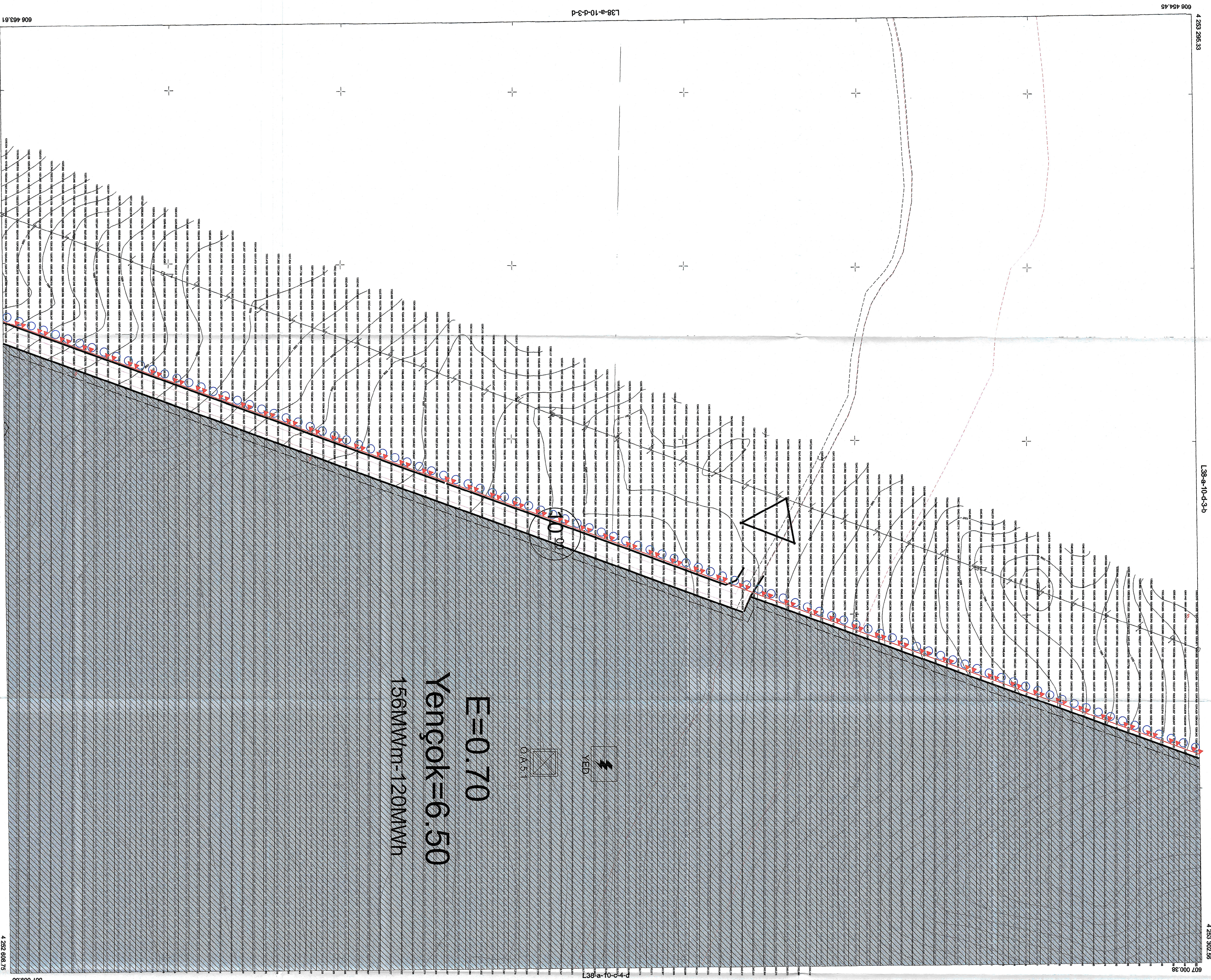

DATUM : ITRF 96  
ELİPSİD : GRS 80  
D.O.M. : 36  
EPÖK : 2005.00

KONUK ÇEVRE VE ŞEHİRCİLİK BAKANLIĞI  
MEDENİ PLANLAMA GENEL MÜDÜRLÜĞÜ  
İHA PLANI (KES-156 MWp-120 MWp) 1/1000 Ölçekli

1/1000

L38-a-15-a-2-b

4.252.801.51

4.252.802.59

ITRF 96 koordinat sisteminde göre 2005.00  
epoğunda Temap Harita Müdürlüğü  
tarafından hazırlanan 4 adet 1/1000 ölçekli  
hazırlanmış harita 3194 sayılı İnha Kanununun  
7/a maddesi gereğince onandı.



HAZIRLAYAN  
Serdar Bahadır ATAS  
Harita Mühendisi  
Serdar Bahadır ATAS  
Harita Mühendisi

KONTROL EDEN  
Emrah ERDOĞAN  
Harita Mühendisi

KONTROL EDEN  
Emrah ERDOĞAN  
Harita Mühendisi