

Kahramanmaraş İli, Göksun İlçesi, Fındık Mahallesi, 147 ada 41 numaralı parsel için 1/1000 ölçekli Uygulama İmar Planı

PAFTA İNDEKSİ

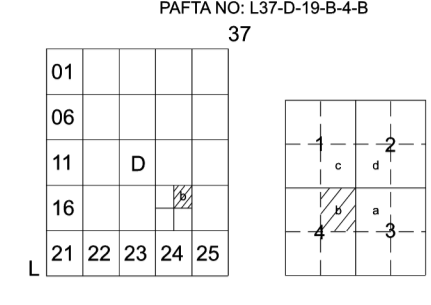

Dosya No : 461037610
Plan No : UİP-461128736
Ölçek : 1/1000

Plan müellifi tarafından sunulan Kahramanmaraş İli, Göksun İlçesi, Fındık Mahallesi 147 ada 41 Parselde EPDK'nın 15.08.2024 tarihli ve ON/12822, 106240 numaralı Üretim Ön Lisansına sahip toplam kurulu gücü 10 MWm olan Depolamalı Güneş Enerji Santrali Projesine ilişkin 4- paftalık 1/1000 ölçekli Uygulama İmar Planı 3184 sayılı İmar Kanunu Ek 11, maddesi (b) bendi uyarınca onaylandı.

T.C.
ÇEVRE, ŞEHİRCİLİK
VE İKLİM DEĞİŞİKLİĞİ BAKANLIĞI
Mekansal Planlama Genel Müdürlüğü

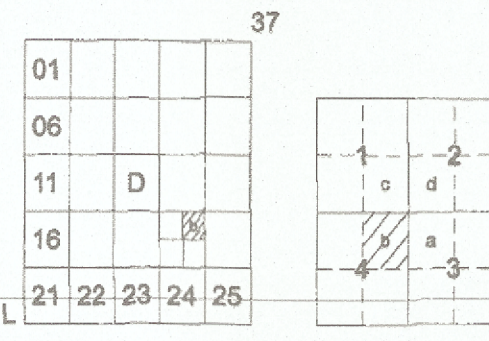

GÖKSUN - FINDIK (KAHRAMANMARAŞ) L37-d-19-b-4-b

L37-d-19-b-1-c

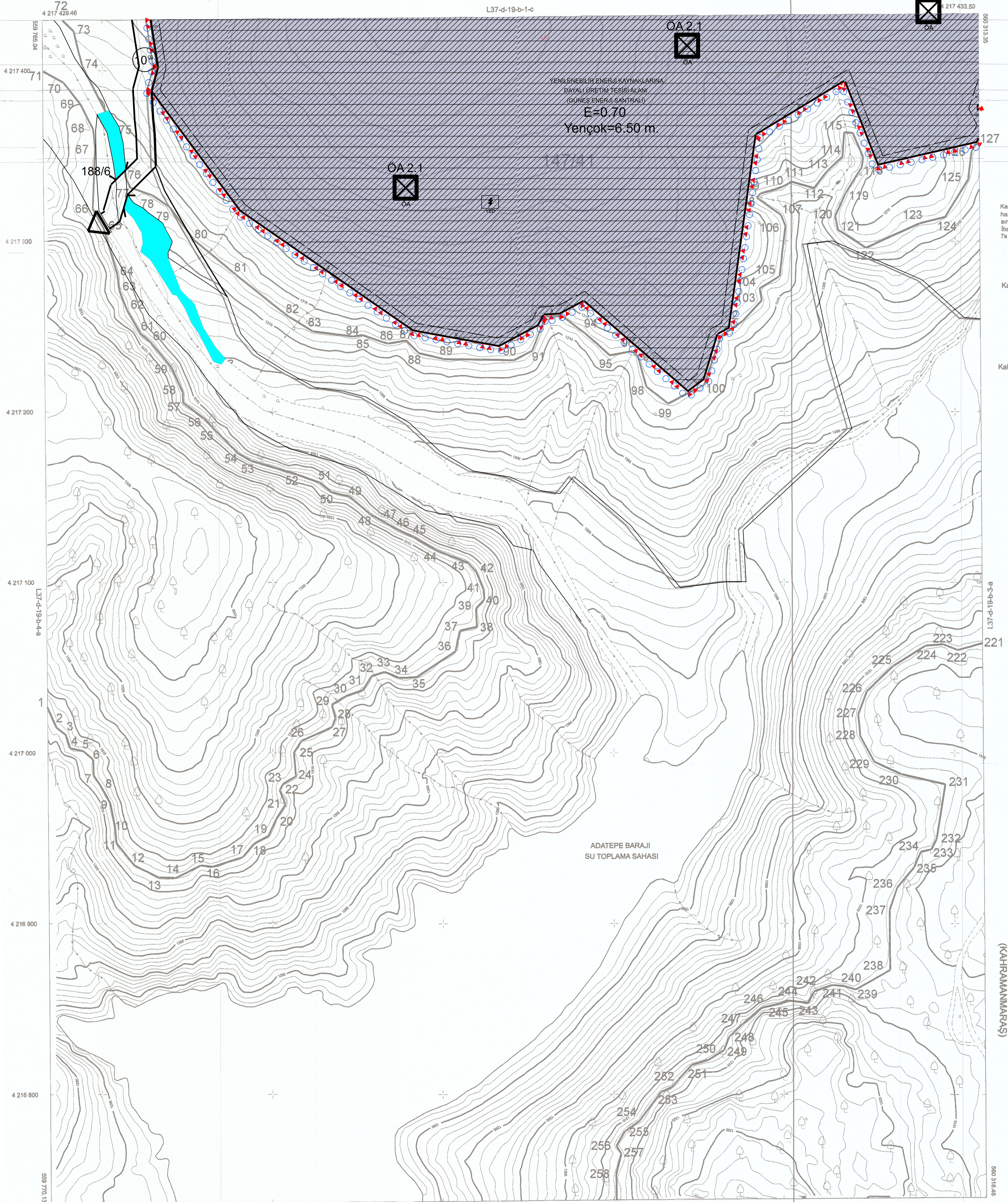

Kartezyen Harita Mühendislik tarafından hazırlanan Kahramanmaraş İli Göksun İlçesi sınırları içerisinde 1/1000 ölçekli 4 adet Paftadan İbaret Harita Harita 3194 Sayılı Kanunun 7a maddesine göre incelendi ve onaylandı.

Kahramanmaraş Büyükşehir Belediyesi
24/3/2025

T.C.
İzzet KILIÇ
Kahramanmaraş Büyükşehir Belediyesi a.
İmar ve Şehircilik Dairesi Başkanı V.

GÖKSUN - FINDIK-L37-d-19-b-4-b
(KAHRAMANMARAŞ)

FOTOGRAFOMETRİK OLARAK ÜRETİLMİŞTİR.
MÜHÜRANLILAR 1 METRE ARALIKLARLA ÇİZİLMİŞTİR.
YAPIM YILI : 2025
HARITA PROJESİYON BİLGİLERİ
PROJEKSİYON : UTM
DATUM : ITRF96
EPOK : 2005.00
DOM : 36
DERECE : 36
ONDÜLASYON DEĞERİ (N) : 32.96

HAZIRLAYAN
KARTEZYEN HARITA MÜHENDİSLİK
Mustafa Kean BALBABA
Harita Mühendisi

1/1000

KONTROL EDEN
Şençuk İBULAN
Harita Mühendisi

KONTROL EDEN
Seyhan CENGİZ
Harita Mühendisi

Sadıullah SUNGUR
Harita Şube Müdürü V.

(1- 71), (72-127), (221-259) numaralı noktalar ar

KIYI KENAR ÇİZGİSİ TESPİT KOMİSYONU

BAŞKAN Abdullah Kerim BOYACIOĞLU Harita Mühendisi	ÜYE Ahmet DEMİR Jeoloji Mühendisi	ÜYE Gökçe EVİRGEN Harita Mühendisi	ÜYE Burak GÖRGEL İnşaat Mühendisi	ÜYE Atilla Yasin BOZKURT Şehir Plancısı	ÜYE Sibel ÜRKMEZ Ziraat Mühendisi	ÜYE Mehmet EROL PAKSU Mimar
---	---	--	---	---	---	-----------------------------------

LEJANT

KIYI KENAR ÇİZGİSİ

NOT: D.S.I MAKSİMUM SU KOTU 1311,79 m