

Kahramanmaraş İli, Göksun İlçesi, Fındık Mahallesi, 147 ada 41 numaralı parsel için 1/1000 ölçekli Uygulama İmar Planı

PAFTA İNDEKSİ

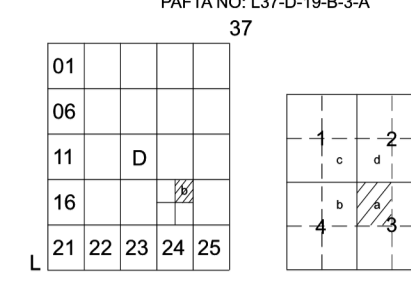

Dosya No : 461037810
Plan No : UİP-461128736
Ölçek : 1/1000
Plan müellifi tarafından sunulan Kahramanmaraş İli, Göksun İlçesi, Fındık Mahallesi 147 ada 41 parselde EPDK'nın 15.08.2024 tarihli ve ÖN12822-100240 numaralı Üretim Ön Lisansına sahip toplam kurulu gücü 10 MWm olan Depolamalı Güneş Enerji Santrali Projesine ilişkin 4- paftalık 1/1.000 ölçekli Uygulama İmar Planı 3194 sayılı İmar Kanunu Ek 11. maddesi (h) bendi uyarınca onaylandı.
T.C.
ÇEVRE, ŞEHİRCİLİK
VE İKLİM BÜYÜKLÜĞÜ BAŞKANLIĞI
Mekânsal Planlama Genel Müdürlüğü

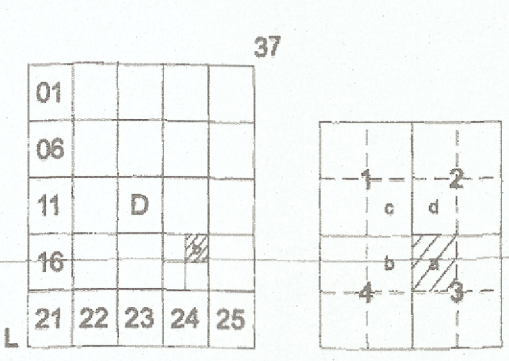

GÖKSUN - FINDIK

(KAHRAMANMARAŞ)
L37-d-19-b-3-a

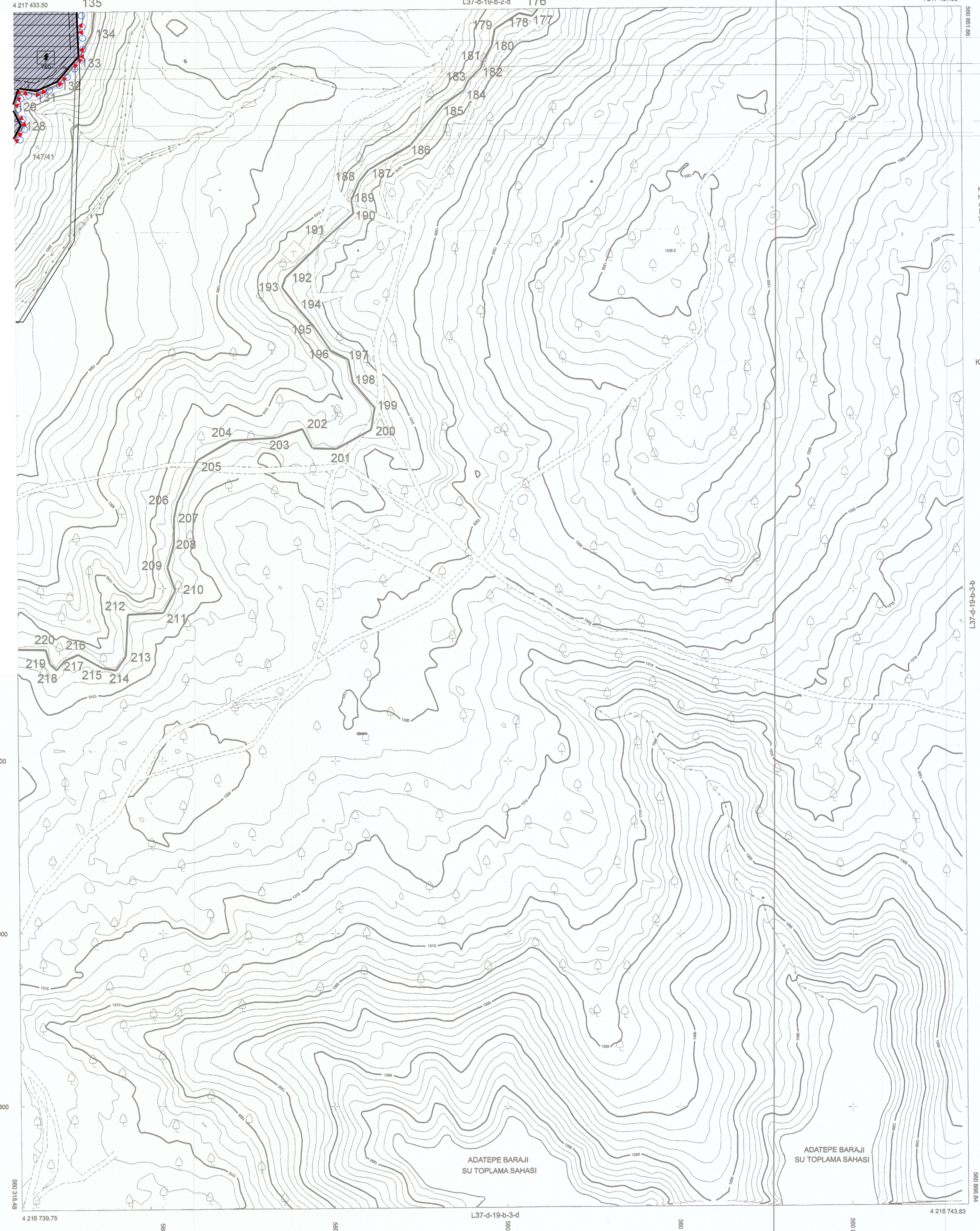

Kartezyen Harita Mühendislik tarafından hazırlanan Kahramanmaraş İli Göksun İlçesi sınırları içerisinde 1/1000 ölçekli 4 adet Paftadan İbarat Harita Harita 3194 Sayılı Kanunun 7a maddesine göre incelendi ve onaylandı.

Kahramanmaraş Büyükşehir Belediyesi
24.12/2025

İzmir KITEİÇ
Kahramanmaraş Büyükşehir Belediyesi a.
İmar ve Şehircilik İlçesi Başkanı V.

GÖKSUN - FINDIK-L37-d-19-b-3-a
(KAHRAMANMARAŞ)

FOTOGRAFİTRİK OLARAK ÖRETİLMİŞTİR.
MÖNHNANİLER 1 METRE ARALIKLARLA ÇİZİLMİŞTİR.
YAPIM YILI : 2025
HARİTA PROJESİYON BİLGİLERİ
PROJESİYON : UTM
DATUM : ITF98
EPDK : 2005.00
DOM : 30
DERECE : 30
ONDÜLASYON DEĞERİ (N) : 32.98

HAZIRLAYAN
KARTEZYEN HARİTA MÜHENDİSLİK
Mustafa Kaan BALBABA
Harita Mühendisi

1/1000

KONTROL EDEN
Sahin İBULAN
Harita Mühendisi

KONTROL EDEN
Sait CENGİZ
Harita Mühendisi

Sadullah SUNGUR
Harita Şube Müdürü V.

(127-135) , (176-221) numaralı noktalar arasındaki
KIYI KENAR ÇİZGİSİ TESPİT KOMİSYONU

BAŞKAN
Abdullah Kerim BOYACIOĞLU
Harita Mühendisi

ÜYE
Ahmet DEMİR
Jeoloji Mühendisi

ÜYE
Gökçe EVİRGEN
Harita Mühendisi

ÜYE
Burak GÖRGEL
İnşaat Mühendisi

ÜYE
Atilla Yaşar BOZKURT
Şehir Plancısı

ÜYE
Sibel ÜRKMEZ
Ziraat Mühendisi

ÜYE
Mehmet EROL PAKSU
Mimar

LEJANT
KIYI KENAR ÇİZGİSİ

NOT: D.S. MAKSİMUM SU KOTU 1311,79 m