



İZMİR VALİLİĞİ
ÇEVRE, ŞEHİRCİLİK VE İKLİM DEĞİŞİKLİĞİ İL MÜDÜRLÜĞÜ



YEREL DÜZEY AFET HASAR TESPİT GRUBU OPERASYON PLANI



2025

BU PLAN İL AFAD KOORDİNASYONUNDA AFET VE ACİL DURUMLARDA GÖREV ALACAK DESTEK ÇÖZÜM ORTAKLARI İLE YAPILAN DEĞERLENDİRMELER SONUCUNDA İZMİR VALİLİĞİ ÇEVRE, ŞEHİRCİLİK VE İKLİM DEĞİŞİKLİĞİ İL MÜDÜRLÜĞÜ TARAFINDAN HAZIRLANMIŞTIR.



İZMİR VALİLİĞİ
ÇEVRE, ŞEHİRCİLİK VE İKLİM DEĞİŞİKLİĞİ İL MÜDÜRLÜĞÜ

İçindekiler

ŞEKİLLER DİZİNİ	III
TABLolar DİZİNİ	IV
EK TABLolar LİSTESİ	V
YEREL DÜZEY OPERASYON PLANI ONAY SÜRECİ	1
PLAN ONAY SAYFASI ÖRNEĞİ	2
PLAN ONAY SAYFASI ÖRNEĞİ	3
PLAN ONAY SAYFASI ÖRNEĞİ	4
YEREL DÜZEY OPERASYON PLANI KONTROL LİSTESİ	5
DAĞITIM ÇİZELGESİ	8
DEĞİŞİKLİK CETVELİ ÖRNEĞİ	8
KISALTMALAR	9
KISALTMALAR DİZİNİ	9
TANIMLAR	10
GENEL TANIMLAR	10
ÖZEL TANIMLAR	12
GİRİŞ	13
BÖLÜM 1. AMAÇ VE KAPSAM, HUKUKİ DAYANAK, İLKELER, HEDEFLER, VARSAYIMLAR, ORGANİZASYON ŞEMALARI	14
1.1. AMAÇ VE KAPSAM	14
1.2. HUKUKİ DAYANAK	14
1.3. AFET VE ACİL DURUM MÜDAHALESİNDE TEMEL İLKELER	15
1.4. HEDEFLER	17
1.4.1. GENEL HEDEFLER	17
1.4.2. OPERASYONEL HEDEFLER	17
1.5. VARSAYIMLAR	17
1.5.1. GENEL VARSAYIMLAR	17
1.5.2. OPERASYONEL VARSAYIMLAR	17
1.6. AFET MÜDAHALE PLANI ORGANİZASYON ŞEMALARI	19
1.6.1. ULUSAL DÜZEY AFET MÜDAHALE PLANI ORGANİZASYON ŞEMASI	19
1.6.2. YEREL DÜZEY AFET MÜDAHALE PLANI ORGANİZASYON ŞEMASI	19
BÖLÜM 2. YEREL DÜZEY AFET GRUBU TEŞKİLİ, GÖREV VE SORUMLULUKLARI	20
2.1. AFET GRUBU ANA ÇÖZÜM ORTAKLARI VE DESTEK ÇÖZÜM ORTAKLARI	20
2.2. GÖREV	20
2.3. SORUMLULUK	21
2.4. YEREL DÜZEY AFET GRUBU TEŞKİLİ ŞEMASI	21
2.5. YEREL DÜZEY AFET GRUBU GÖREV VE SORUMLULUKLARI	20
2.6. YEREL DÜZEY AFET GRUBU OPERASYON ZAMAN ÇİZELGESİ	30
2.7. İŞ AKIŞLARI ÇERÇEVESİ	33
2.8. YEREL DÜZEY AFET GRUBUNUN DİĞER AFET GRUPLARINDAN BEKLENTİLERİ VE SUNACAĞI DESTEKLER	35

BÖLÜM 3. PLANLAMA ÇALIŞMALARI	36
3.1. HAZIRLIK, KAPASİTE TESPİTİ VE MÜDAHALE PLANLAMASI	36
3.1.1.AFET SENARYOLARI.....	36
3.1.2. KAPASİTE ANALİZİ	36
3.1.2.1. İNSAN KAYNAKLARI KAPASİTESİ ANALİZİ	37
3.1.2.2. MALZEME VE EKİPMAN KAPASİTESİ ANALİZİ	39
3.1.2.3. TEKNİK KAPASİTE ANALİZİ	40
3.1.2.4. İHTİYAÇ ANALİZİ.....	40
3.1.2.5. HAZIRLIK PROTOKOLLERİ	41
3.1.2.6. DEVAM EDEN PROJELER.....	41
3.1.2.7. KAPASİTE GELİŞTİRME KARARLARI.....	41
3.2. EMİR KOMUTA ZİNCİRİNİN OLUŞTURULMASI	42
3.3. STANDART OPERASYON PROSEDÜRLERİ (YAPILACAKLAR LİSTESİ)	43
BÖLÜM 4. AFET ANI VE MÜDAHALE ÇALIŞMALARI	44
4.1. KONUŞLANMA YERLERİ.....	44
4.2 AFET GRUBU SEKRETARYASININ OLUŞTURULMASI.....	44
4.3 İLK DURUM TESPİTİ VE RAPORLAMA.....	46
4.4 GÖREV YERİNE İNTİKAL VE MÜDAHALE ÇALIŞMALARI.....	45
4.5 DESTEK EKİPLERİN KARŞILANMASI.....	45
BÖLÜM 5. HABERLEŞME USULLERİ	46
BÖLÜM 6. RAPORLAMA USULLERİ	47
6.1.YEREL DÜZEY RAPORLAMA USULLERİ	47
BÖLÜM 7. PLANIN GÜNCELLENMESİ VE GELİŞTİRİLMESİ	49
EKLER	50
EK 1- ULUSAL DÜZEY AFET GRUBU İRTİBAT NUMARALARI	50
EK 2- YEREL DÜZEY AFET GRUBU İRTİBAT NUMARALARI.....	51
EK 3- ULUSAL AFET MÜDAHALE SİSTEMİ İRTİBAT NUMARALARI	53
EK 4- YEREL DÜZEY VARDIYA LİSTESİ	60
EK 5- İNTİKAL PLANLAMASI	96
EK 6- FORMLAR	96
EK 7- HARİTALAR, KROKİLER	124
EK 8- KONTROL LİSTELERİ	126
EK 9- PERSONEL GÖREVLİNDİRME LİSTESİ.....	126
EK 10- PERSONEL VE ARAÇ GÖREVLİ KARTLARI	127
EK 11- AFET GRUBU RAPOR FORMATI	128
EK 12- DEĞERLENDİRME SONUÇ RAPORU.....	129
EK 13- AFET SENARYOSU	129

Şekiller Dizini

Şekil 1. Ulusal Düzey Afet Grubu Süreçleri	13
Şekil 2. Ulusal ve Yerel Düzey Afet Grupları İçin Basit Organizasyon Şeması	14
Şekil 3. Afet ve Acil Durum Müdahalesinde İlkeler.....	15
Şekil 4. Ulusal Düzey Afet Müdahale Planı Organizasyon Şeması	19
Şekil 5. Yerel Düzey Afet Müdahale Planı Organizasyon Şeması	19
Şekil 6. Yerel Düzey Afet Grubu Teşkilî Şeması	21
Şekil 7. Haberleşme ve Raporlama Şeması	47

Tablolar Dizini

Tablo 1. Operasyonel Plan İş Adımları Tablosu	1
Tablo 2. İzleme ve Değerlendirme Kontrol Listesi Tablosu	5
Tablo 3. Dağıtım Çizelgesi	8
Tablo 4. Değişiklik Çizelgesi	8
Tablo 5. Afet Grubu Ana ve Destek Çözüm Ortakları	20
Tablo 6. Yerel Düzey Afet Grubu Görev ve Sorumlulukları.....	27
Tablo 7. Yerel Düzey Afet Grubu Operasyon Zaman Çizelgesi.....	33
Tablo 8. Yerel Düzey Diğer Afet Grupları ile Yardımlaşma ve Yükümlülükler	35
Tablo 9. İl ve İlçe Bazında Muhtarlık Bölgelerini Gösterir Tablo	37
Tablo 10. İnsan Kaynakları Kapasitesi Tablosu	38
Tablo 11. Ekipman Kapasitesi Tablosu	39
Tablo 12. Araç Kapasitesi Tablosu.....	40
Tablo 13. Hazırlık Protokolleri Tablosu	41
Tablo 14. Devam Eden Projeler Tablosu	41
Tablo 15. Eğitim/Tatbikat Planlama Tablosu	41
Tablo 16. Kapasite Geliştirme Kararları Tablosu	41
Tablo 17. İzmir İli 1. Grup ve 2. Grup Destek İller Tablosu	41
Tablo 18. Yerel Düzey Haberleşme Kapasitesi	41
Tablo 19. Yerel Düzey Raporlama Usulleri Tablosu	48

Ek Tablolar Listesi

Tablo Ek-1 Ulusal Düzey Afet Grubu İrtibat Numaraları	50
Tablo Ek-2 Yerel Düzey Afet Grubu İrtibat Numaraları	51
Tablo Ek-3 Ulusal Afet Müdahale Sistemi İrtibat Numaraları	53
Tablo Ek-4 Yerel Düzey Vardiya Listesi	60
Tablo Ek-5 İntikal Planlaması	96

YEREL DÜZEY OPERASYON PLANLARI ONAY SÜRECİ

Yerel Düzey Operasyon Planları; Afet ve Acil Durum Müdahale Hizmetleri Yönetmeliği 9 uncu maddesinde yer alan “Yerel Düzey Afet Grubu Operasyon Planları; ana çözüm ortağı bakanlıklar ile kurum ve kuruluşların taşra teşkilatındaki bağlı ve ilgili birimleri tarafından, destek çözüm ortaklarının katılımı da sağlanarak Başkanlıkça belirlenen formata uygun olarak hazırlanır ve İl Afet ve Acil Durum Koordinasyon Kurulunun kararı ile yürürlüğe girer.” hükmü doğrultusunda aşağıdaki iş adımları tablosu hazırlanmıştır.

	İş Adımı	Yapacak Birim
1.	Yerel Düzey Operasyon Planının hazırlanması	Ana Çözüm Ortağı ve Destek Çözüm ortakları (Yerel Düzey)
2.	Yerel Düzey Operasyon Planı için İzleme ve Kontrol Listesinin doldurulması	Ana Çözüm Ortağı (Yerel Düzey)
3.	Yerel Düzey Operasyon Planının, Ulusal Düzey Afet Grubuna İletilmesi	Ana Çözüm Ortağı (Yerel Düzey)
4.	Yerel Düzey Operasyon Planı için İzleme ve Kontrol Listesinin doldurulması	Ana Çözüm Ortağı (Ulusal Düzey)
5.	Yerel Düzey Operasyon Planının İL AFAD'a iletilmesi	Ana Çözüm Ortağı (Yerel Düzey)
6.	Yerel Düzey Operasyon Planı için İzleme ve Kontrol Listesinin doldurulması	İL AFAD
7.	Yerel Düzey Operasyon Planının İl Afet ve Acil Durum Koordinasyon Kuruluna sunulması	İL AFAD
8.	Yerel Düzey Operasyon Planının onaylanması	İl Afet ve Acil Durum Koordinasyon Kurulu
9.	İl Afet Müdahale Planının, Vali Yardımcısının uygun görüşüyle Vali'ye onaya sunulması (23 adet yerel düzey operasyon planı eki ile birlikte)	İL AFAD
10.	İl Afet Müdahale Planının (23 adet yerel düzey operasyon planı eki ile birlikte) onaylanması	VALİ
11.	Onaylanan İl Afet Müdahale Planının AYDES'e yüklenmesi	İL AFAD

Tablo 1. Operasyonel Plan İş Adımları Tablosu

T.C.
İZMİR VALİLİĐİ

İL AFET VE ACİL DURUM MÜDÜRLÜĐÜ'NE

Afet ve Acil Durum Müdahale Hizmetleri YönetmeliĐi, Türkiye Afet Müdahale Planı ve İl Afet Müdahale Planı kapsamında İzmir Çevre Şehircilik ve İklim DeĐişikliği MüdürlüĐü tarafından hazırlanan "Yerel Düzey Afet Hasar Tespit Grubu Operasyon Planı" onaya sunulmak üzere ekte gönderilmektedir.

GereĐini arz ederim.

Çevre, Şehircilik ve İklim DeĐişikliği İl Müdürü
Aytaç YALÇINKAYA

T.C.
İZMİR VALİLİĐİ

İL AFET VE ACİL DURUM KOORDİNASYON KURULU'NA

Afet ve Acil Durum Müdahale Hizmetleri YönetmeliĐi, Türkiye Afet Müdahale Planı ve İl Afet Müdahale Planı kapsamında Çevre, Şehircilik ve İklim DeĐişikliği İl Müdürü tarafından hazırlanıp 15.03.2024 tarihli ve 9044984 sayılı yazı ile onaya sunulmak üzere İl Müdürlüğümüze gönderilen "Yerel Düzey Afet Hasar Tespit Grubu Operasyon Planı"nın onaylanmasını olurlarınıza arz ederim.

İl Afet ve Acil Durum Müdürü

T.C.
..... VALİLİĐİ

İL AFET VE ACİL DURUM KOORDİNASYON KURULU

Afet ve Acil Durum Müdahale Hizmetleri YönetmeliĐi, Türkiye Afet Müdahale Planı ve İzmir ValiliĐi İl Afet Müdahale Planı kapsamında hazırlanan "Yerel Düzey Afet Grubu Operasyon Planı" İl Afet ve Acil Durum Koordinasyon Kurulunca tarihinde onaylanmıştır.

**Başkan
VALİ**

**Üye
Vali Yardımcısı**

**Üye
İl Afet ve Acil Durum Müdürü**

**Üye
Garnizon Komutanı**

**Üye
Belediye Başkanı**

**Üye
İl Özel İdaresi Genel Sekreter**

**Üye
Afet Grubundan Sorumlu İl Yöneticileri**

**Üye
İhtiyaç duyulan diĐer yöneticiler**

**Üye
STK Temsilcisi ve Muhtar**

Yerel Düzey Afet Grubu Operasyon Planı Kontrol Listesi

Bu bölümdeki sorular "E" (Evet) veya "H" (Hayır) şeklinde değerlendirilecektir.			
	1. Değerlendirici (Yerel Düzeyde AG Planını Hazırlayan Ana Çözüm Ortağı Personeli)	2. Değerlendirici (Ulusal Düzeyde AG Planını Hazırlayan Ana Çözüm Ortağı Personeli)	3. Değerlendirici (AFAD İl Müdürlüğü)
1 İçerik			
Planın onay sayfası yönetmeliğe uygun bir şekilde düzenlenmiş midir?	E	-	-
Dağıtım çizelgesinde planın ilgili olduğu tüm kurum ve kuruluşlar (Destek Çözüm ortakları vb.) yer almakta mıdır?	E	-	-
Planda kullanılan terimler/kısaltmaların açıklandığı bir bölüm bulunmakta mıdır?	E	-	-
Planın ve Afet Grubunun (AG) amaç ve hedefleri TAMP'a uygun bir şekilde tanımlanmakta mıdır?	E	-	-
Planlamanın yapılması ve afet ve acil durum prosedürlerinin gerçekleştirilmesi için belirtilen hukuki dayanak güncel midir?	E	-	-
Planda, AG faaliyetinde kullanılacak olan veya ihtiyaç duyulan rapor ve formların şablonları yer almakta mıdır?	E	-	-
Planda haberleşme sistemlerinin genel özelliklerinden bahsedilmekte midir ve haberleşme için kullanılacak olan telsiz frekansı yer almakta mıdır?	E	-	-
Planda raporlama usulleri anlatılmakta mıdır?	E	-	-
Planda personel ve araç görevli kart bilgileri yer almakta mıdır?	E	-	-
Planda (gerekmesi halinde) vardiya listesi yer almakta mıdır?	E	-	-
Planın etkin işleyebilmesi için gerekli varsayımlar yer almakta mıdır?	E	-	-
Planda AG'nin finansal yönetimine ilişkin bilgi yer almakta mıdır?	E	-	-
Plan AG'nin satın alma süreçlerine ve buna ilişkin yapılmış sözleşmelere/protokollere ilişkin bilgi içermekte midir?	E	-	-
Planlarda ilgili sorumluların (AG Yöneticisi, ekipler, bilgi irtibat sorumlusu vb.) iletişim bilgileri (adı, e-posta adresi, telefon numarası) yer almakta mıdır?	E	-	-

<i>Planların takibi, geliştirilmesi ve güncellenmesi ile ilgili bölüm, planda yer almakta mıdır?</i>	E	-	-
Yerel Düzey Afet Grubu Operasyon Planı Kontrol Listesi <i>Bu bölümdeki sorular 1'den (en düşük) 5'e (en yüksek) kadar puanlandırılarak değerlendirilecektir.</i>	1. Değerlendirici (Yerel Düzeyde AG Planını Hazırlayan Ana Çözüm Ortağı Personeli)	2. Değerlendirici (Ulusal Düzeyde AG Planını Hazırlayan Ana Çözüm Ortağı Personeli)	3. Değerlendirici (AFAD İl Müdürlüğü)
2 Dokümantasyon			
<i>Plan içerisinde eklere referans verilmekte midir?</i>	5	-	-
<i>Planda tablo ve şekiller isimlendirilmiş midir?</i>	5	-	-
<i>Planda içindekiler, tablo, şekiller ve ekler listesi bulunmakta mıdır?</i>	5	-	-
3 Planların Entegrasyonu (Bütünsellik)			
<i>Planda AG için ana çözüm ortakları ve destek çözüm ortakları belirtilmekte midir?</i>	5	-	-
<i>Planın hazırlanması sürecinde ilgili ana ve destek çözüm ortakları ile iletişime geçilmiş midir?</i>	5	-	-
<i>Afet Grubunun görev ve sorumlulukları planda TAMP'a uygun şekilde tanımlanmakta mıdır?</i>	5	-	-
<i>Plan genel kapsamda TAMP mantığı ile uyumlu mudur?</i>	5	-	-
<i>Diğer AG'ler ile beklentiler ve destekler tanımlı mıdır, TAMP ile uyumlu ve güncel midir?</i>	5	-	-
4 Organizasyon Yapısı			
<i>Planda yerel düzeyde ekip teşkillerine ilişkin yeterli bilgi yer almakta mıdır?</i>	5	-	-
<i>Planda ana ve destek çözüm ortaklarının görev ve sorumlulukları doğru ve TAMP ile uyumlu bir şekilde tanımlanmakta mıdır?</i>	5	-	-
<i>Aşağıda tanımlanan fonksiyonlar için planda kimlerin sorumlu olduğu (Kurum/Kuruluş/Birim/Şahıs) görev ve sorumluluklar yeterli seviyede belirtilmekte midir?</i>	5	-	-
<i>Ekip yapısı AG'nin kendi teşkilat yapısına göre değişmekle birlikte aşağıda bazı temel rol ve sorumluluklar tanımlanmıştır.</i>			
<i>Operasyon ekipleri ve alt ekipler</i>	5	-	-
<i>Lojistik Ekipleri ve alt ekipler</i>	5	-	-
<i>Afet Grubu Yöneticisi</i>	5	-	-
<i>Bilgi İrtibat/Raporlama Sorumlusu</i>	5	-	-
<i>Ekip teşkiline ilişkin açıklayıcı şema çizimi planda yer almakta mıdır?</i>	5	-	-

	<i>Ekipler için görev ve sorumluluklar afet öncesi, sırası ve sonrası için 3 fazda yeterli düzeyde açıklanmakta mıdır?</i>	5	-	-
5	<i>Kapasite Analizi</i>			
	<i>Afet ve acil durum anı için Afet Grubunun haberleşme sistemleri planda yer almakta mıdır?</i>	5	-	-
	<i>Senaryo AG için yeterli bilgi ve her ilin afetsellik riskine ilişkin bilgi içermekte midir?</i>	5	-	-
	<i>İhtiyaç analizi yapılırken kapasite analizi ve senaryolar baz alınmakta mıdır?</i>	5	-	-
	<i>Kapasite analizi (senaryo tabloları) aşağıdaki kırılımlarda tamamlanmakta mıdır?</i>			
	<i>İnsan kaynakları</i>	5	-	-
	<i>Malzeme</i>	5	-	-
	<i>Teknik kapasite</i>	5	-	-
	<i>Kapasite geliştirme kararları plana uygun mudur? (Kapasite gelişim kararları ihtiyaç analizi bulgularına göre yapılmış mıdır?)</i>	5	-	-
	<i>Görevli personelin alması gereken eğitimler planlı mıdır?</i>	5	-	-
6	<i>Müdahalenin Etkinliği</i>			
	<i>Planlarda yer alan iletişim bilgileri ulaşılabilir ve güncel midir?</i>	5	-	-

Tablo 2. İzleme ve Değerlendirme Kontrol Listesi Tablosu

DAĞITIM ÇİZELGESİ

DAĞITIM ÇİZELGESİ				
SIRA NO	KURUM/KURULUŞ	ADET	GEREĞİ	BİLGİ
1.	ÇEVRE, ŞEHİRCİLİK VE İKLİM DEĞİŞİKLİĞİ BAKANLIĞI	1		X
2.	EGE ORDUSU VE GARNİZON KOMUTANLIĞI	1	X	
3.	İZMİR BÜYÜKŞEHİR BELEDİYE BAŞKANLIĞI	1	X	
4.	İLÇE KAYMAKAMLIKLARI	30		X
5.	İLÇE BELEDİYE BAŞKANLIKLARI	30	X	
6.	İLBANK A.Ş. İZMİR BÖLGE MÜDÜRLÜĞÜ	1	X	
7.	MTA EGE BÖLGE MÜDÜRLÜĞÜ	1	X	
8.	GENÇLİK VE SPOR İL MÜDÜRLÜĞÜ	1	X	
9.	İL KÜLTÜR VE TURİZM MÜDÜRLÜĞÜ	1	X	
10.	İL MİLLİ EĞİTİM MÜDÜRLÜĞÜ	1	X	
11.	İZMİR ORMAN BÖLGE MÜDÜRLÜĞÜ	1	X	
12.	DEVLET SU İŞLERİ 2. BÖLGE MÜDÜRLÜĞÜ	1	X	
13.	KARAYOLLARI 2. BÖLGE MÜDÜRLÜĞÜ	1	X	
14.	ULAŞTIRMA VE ALTYAPI III. BÖLGE MÜDÜRLÜĞÜ	1	X	
15.	DOKUZ EYLÜL ÜNİVERSİTESİ REKTÖRLÜĞÜ	1	X	
16.	EGE ÜNİVERSİTESİ REKTÖRLÜĞÜ	1	X	
17.	İZMİR BAKIRÇAY ÜNİVERSİTESİ REKTÖRLÜĞÜ	1	X	
18.	İZMİR EKONOMİ ÜNİVERSİTESİ REKTÖRLÜĞÜ	1	X	
19.	İZMİR YÜKSEK TEKNOLOJİ ÜNİVERSİTESİ REKTÖRLÜĞÜ	1	X	
20.	KATİP ÇELEBİ ÜNİVERSİTESİ REKTÖRLÜĞÜ	1	X	
21.	İNŞAAT MÜHENDİSLERİ ODASI İZMİR ŞUBE BAŞKANLIĞI	1	X	
22.	MİMARLAR ODASI İZMİR ŞUBE BAŞKANLIĞI	1	X	
TOPLAM		80		

Tablo 3. Dağıtım Çizelgesi

DEĞİŞİKLİK CETVELİ ÖRNEĞİ

DEĞİŞİKLİK CETVELİ				
SIRA NO	DEĞİŞİKLİK KONUSU	DEĞİŞİKLİĞİ YAPAN KURUM ADI, YAZISININ TARİH VE SAYISI	DEĞİŞİKLİĞİ İŞLEYEN ADI-SOYADI, UNVANI	DEĞİŞİKLİĞİN İŞLENDİĞİ TARİH VE İMZA

Tablo 4. Değişiklik Çizelgesi

KISALTMALAR

KISALTMALAR DİZİNİ

Genel Kısaltmalar:

AADK	: Afet ve Acil Durum Kurulu
AFAD	: Afet ve Acil Durum Yönetimi Başkanlığı
AYDES	: Afet Yönetim ve Karar Destek Sistemi
Bakanlık Afet Yönetim Merkezi	: Bakanlıkların Afet ve Acil Durum Yönetim Merkezleri
Başkanlık AFAD Merkezi	: Başkanlık Afet ve Acil Durum Yönetim Merkezi
İAADKK	: İl Afet ve Acil Durum Koordinasyon Kurulu
İAADM	: İl Afet ve Acil Durum Müdürlüğü
İl AFAD Merkezi	: İl Afet ve Acil Durum Yönetim Merkezi
İlçe AFAD Merkezi	: İlçe Afet ve Acil Durum Yönetim Merkezi
KBRN	: Kimyasal, Biyolojik, Radyolojik, Nükleer Tehditler
SOP	: Standart Operasyon Prosedürü
STK	: Sivil Toplum Kuruluşu
TAMP	: Türkiye Afet Müdahale Planı

Özel Kısaltmalar:

AG	: Afet Grubu
ÇŞB	: Çevre, Şehircilik ve İklim Değişikliği Bakanlığı
ÇŞM	: Çevre, Şehircilik ve İklim Değişikliği İl Müdürlüğü
OYY	: Olay Yeri Yönetimi
OYYB	: Olay Yeri Yönetimi Başkanı
OYYKB	: Olay Yeri Yönetimi Koordinasyon Başkanı
YDY	: Yerel Düzey Afet Hasar Tespit Grubu Yöneticisi
OYY	: Olay Yeri Yönetimi
CBS	: Coğrafi Bilgi Sistemleri
GCBS	: Geçici Coğrafi Bilgi Sistemleri
HT	: Hasar Tespiti
BBUD	: Beslenme-Barınma-Ulaşım-Donanım
SEPE	: Saha Ekipleri Personel Envanteri
AYB	: Acil Yıkıtılacak Bina
DSİ	: Devlet Su İşleri Genel Müdürlüğü
KGM	: Karayolları Genel Müdürlüğü
VHKİ	: Veri Hazırlama Kontrol İşletmeni
İMO	: İnşaat Mühendisleri Odası
E.K.	: Ekip Koordinatörü

TANIMLAR

GENEL TANIMLAR

1. Grup Destek İller	Seviye etki derecesine göre kendi afet grupları ile birlikte afet bölgesine destek olacak bölge ve komşu illerden oluşturulan il gruplarını,
2. Grup Destek İller	Seviye etki derecesine göre kendi afet grupları ile birlikte afet bölgesine destek olacak ve gerektiğinde afet gruplarının faaliyetlerini bizzat devam ettirecek illerden oluşturulan il gruplarını,
112 Acil Çağrı Merkezi	Acil yardım çağrılarını karşılamak üzere Büyükşehir Belediyesi olan illerde valiliklerin Yatırım İzleme ve Koordinasyon Başkanlığı bünyesinde, diğer illerde ise valilikler bünyesinde kurulan merkezleri,
Acil Durum	Toplumun tamamının veya belli kesimlerinin normal hayat ve faaliyetlerini durduran veya kesintiye uğratan ve acil müdahaleyi gerektiren olayları ve bu olayların oluşturduğu kriz halini,
Afad Gönüllüsü	Tamamı ile kendi isteği doğrultusunda, dayanışma ve yardımlaşma amacıyla kişisel çıkar gözetmeksizin ve hiçbir maddi beklentisi olmadan sadece topluma faydalı olmak arzusu ve kendi isteğiyle fiziksel gücünü, zamanını, bilgi birikimini, yeteneğini ve deneyimini kullanarak afet ve acil durum öncesinde, sırasında ve sonrasında toplum hizmeti çalışmalarına katkı sağlayan fiil ehliyetine sahip kişileri,
Afet	Toplumun tamamı veya belli kesimleri için fiziksel, ekonomik ve sosyal kayıplar doğuran, normal hayatı ve insan faaliyetlerini durduran veya kesintiye uğratan doğa, teknoloji veya insan kaynaklı olayları,
Afet ve Acil Durum Yönetim Merkezleri	Afet ve acil durumlarda müdahalenin koordine edildiği, 24 saat esasına göre çalışan, kesintisiz ve güvenli bilgi işlem ve haberleşme sistemleri ile donatılan merkezleri,
Afet Senaryosu	Afet riskinin belirlenmesi çalışmaları sonucunda elde edilen ve farklı büyüklük ve konumlardaki tehlikelerin gerçekleşmesi hâlinde meydana gelebilecek tüm zarar ve kayıpları tahmin etmeye yarayan bilimsel çalışmadır. Senaryolarda olabildiğince gerçeğe yakın koşulların canlandırılması gerekir. Ancak afete müdahale planlarının yeterliliği için bazen en olumsuz sonuçlar doğurabilecek senaryolar da tercih edilebilir.
Afet Grubu	Afet ve acil durumlarda Türkiye Afet Müdahale Planı kapsamında ana çözüm ortağı ve destek çözüm ortaklarının yürüttükleri hizmetlerin niteliğine göre oluşturulan grupları (Afet Grubu),
Ana Çözüm Ortağı	Afet grubunun yürüteceği hizmetlere ilişkin koordinasyondan sorumlu olan bakanlık/kurum ve kuruluşları,
Destek Çözüm Ortağı	Afet gruplarında ana çözüm ortağı olarak görev alan bakanlık, kurum ve kuruluşların koordinasyonunda çalışmalarda görev alan paydaşları,

Kritik Tesis	Alışılacağı ve acil durum gerektiren olağanüstü durumlarda toplumun ihtiyaçlarını sürdürmesi, can ve mal kaybının azaltılması için gerekli olan birincil öneme sahip okul ve hastaneleri de kapsayan yapı, teknik yapı ve sistemleri,
Koordinasyon Ekipleri	Bakanlık/kurum kuruluş afet yönetim merkezinde afet grubunun ana çözüm ortağı ve destek çözüm ortaklarının katılımıyla oluşturulan ve süreci yönetecek idari ekipleri,
Müdahale	Afet ve acil durumlarda can ve mal kurtarma, sağlık, iade, ibate, güvenlik, mal ve çevre koruma, sosyal ve psikolojik destek hizmetlerinin verilmesine yönelik çalışmaları,
Ön İyileştirme	Afet ve acil durum nedeniyle bozulan yaşam şartlarının normalleştirilmesine yönelik, olayın meydana gelmesinden sonra başlayarak yapılacak kısa dönem iyileştirme faaliyetlerini,
Saha Destek Ekipleri	Afet grubunu oluşturan bakanlıklar ile kurum ve kuruluşların merkez ve taşra teşkilatlarından afet bölgesine giderek destek olacak uzman personelden oluşan uzman ekibi,
İl Afet Müdahale Planı Sekreteryası	İl Afet Müdahale Planının hazırlanması, takibi ve süreçlerini yürütmek üzere İl Afet ve Acil Durum Müdürü Başkanlığında ilgili şube müdürleri ve personelinden oluşturulan birimi,
Servis	Müdahale organizasyonu içerisinde yer alan ve afet gruplarının bağlı olduğu ana yönetim birimlerini,
Standart Operasyon Prosedürü	Acil durumlarda olayın yeri ve niteliğine göre nasıl harekete geçileceğinin, hangi zamanlama ve sırayla nelerin yapılacağıının önceden planlanmış hâli,
Tehlikeli Madde	Doğaları, içerik ve durumları nedeniyle çevre güvenliğini, hayvanları, insanları ve genel güvenliğı tehlikeye düşürme potansiyeline sahip maddeyi,
Yerel Destek Ekibi	Afet ve acil durumlar sonrasında destek çalışmalarına katkı sunmak üzere, belirli eğitimleri alarak bir araya gelen yerel yönetimler ve diğer kamu kurumları ile destek AFAD gönüllülerinden teşekkül eden birimi, ifade eder.

ÖZEL TANIMLAR:

Hasar tespiti	<p>Bir afet olayının meydana gelmesinden sonra, Afetin meydana geldiği yerde bulunan, gerçek ve tüzel kişilere ait konutlar, işyerleri, sanayi tesisleri, kamu binaları ve tesislerinin afet sebebiyle gördüğü hasar derecelerinin <u>bina bazında</u> belirlenmesine yönelik teknik faaliyetleri,</p> <p>(Hasar tespiti, olmuş bir depremin binada meydana getirdiği fiziki hasarın gözlemsel tespitidir. Bir binanın herhangi bir depreme dayanıklı olup olmadığı veya can güvenliğinin sağlanıp sağlanmadığı hasar tespit sonuçlarına bakılarak belirlenemez. Daha sonra meydana gelecek kuvvetli artçı veya başka bir deprem sonrası hasar tespiti yapılmış binanın hasar düzeyi artabilir, hatta yıkılabilir)</p>
Etki alanı ön analizi	<p>Afetin başlangıcından itibaren, afete maruz kalan mahallerin ihbar takip ve gezici saha ekipleri tarafından hızlıca gezilerek, afetin yol açtığı etki seviyesinin tespitine yönelik ilk 12 saatte tamamlanması öngörülen Çalışmaları,</p>
Etki alanı kesin analizi	<p>Afet ve acil durumun meydana geldiği yerde, hasarın yoğun olduğu bölgeler ile afet sonucunda gördüğü hasar nedeniyle can ve mal güvenliği açısından tehlikeli olup acil yıktırılması gereken binaların belirlenmesi ve afet ve acil durum bölgesinde alınacak öncelikli tedbirler ve yapılması gereken acil yardım ile kesin hasar tespitleri için Finans gereken bilgilerin sağlanmasına yönelik faaliyetleri,</p>
Kesin Hasar Tespit	<p>7269 sayılı Umumi Hayata Müessir Afeteler Dolayısıyla Alınacak Tedbirlerle Yapılacak Yardımlara Dair Kanun kapsamında Hak Sahipliğine esas teşkil etmek üzere; Etki alanı kesin analizi Çalışmalarına ait raporlar doğrultusunda afet etki alanında bulunan tüm kamu ve özel mülkiyet binalarında mevcut afetten dolayı oluşmuş olan hasarların tespitini,</p>
İtiraz toplama	<p>Kesin Hasar Tespit Çalışmaları sonucu hazırlanan raporların mahallinde ilanından sonra başlayan 30 gün süren yasal süreç içerisinde vatandaştan gelen itirazların dilekçe ile kabul edilmesi sürecini,</p>
İtirazlar Hasar Tespit	<p>Kesin hasar tespiti yapılmış ya da yapılmamış olan binalara, afetzedenin yasal süresi içerisinde dilekçe ile itiraz etmesi durumunda, konut/ahır/işyerlerinin hasar tespitlerinin yapılması,</p>
Saha Ekipleri Personel Envanter	<p>Etki Alanı Kesin Analizi Saha Ekibi, Etki Alanı Kesin Analizi AYB Ekibi, Kesin Hasar Tespit Ekibi, İtirazlar Hasar Tespit Ekibi, Bilgi Toplama, Raporlama ve Tasnif Ekibi, Denetim/Eğitim Ekibi, Tebligat Ekibi, Destek Hizmetleri Alt Ekiplerinde çalışacak bilgi ve deneyim sahibi ve/veya bu ekiplerde çalışmak üzere eğitim almış idari ve teknik personelden oluşturulan envanteri,</p> <p>ifade eder.</p>

GİRİŞ

Yerel Düzey Afet Hasar Tespit Grubu Operasyon Planı, il afet müdahale sistemi içinde yer alan ana ve destek çözüm ortaklarının görev ve sorumluluklarını, diğer afet grupları ile olan ilişkilerini, afet ve acil duruma hazırlık ve müdahale süreçlerini anlatmakta ve afet ve acil durum anında etkin koordinasyon için gerekli olan afet grup teşkilini, ekipman ve insan kaynakları kapasitesinin mevcut durumunu ve ihtiyaç duyulan kapasiteyi sunmaktadır.

TAMP kapsamında 25 Ulusal Afet Grubu tanımlanmış ve afet gruplarının teşkili yapılandırılmıştır. TAMP'ta yer alan Ulusal Afet Müdahale Planı Organizasyon Şeması ve Yerel Afet Müdahale Planı Organizasyon Şeması sırasıyla Şekil 4 ve Şekil 5'de gösterilmektedir. Bu doğrultuda Ulusal Düzey Afet Grupları, Bakanlık Afet Yönetim Merkezlerine bağlı Koordinasyon ve Saha Destek ekipleri ile ilgili alt ekiplerinden oluşurken, yerelde İl AFAD Merkezlerine bağlı Operasyon ve Lojistik Ekip yapıları kurulmuştur. Her afet grubunun kendine özel alt ekipleri ya da ekip yapılanmaları bu yapısal çerçevede kurgulanmıştır.

Afet Grupları Ana Çözüm Ortaklarının, destek illerden farklı olarak kendi teşkilat yapıları bulunabilmektedir. Bütün afet gruplarının kendi teşkilatlanma yapısı içerisinde yerel planlara hâkim olmaları işleyişin kesintisiz ve sorunsuz ilerlemesi açısından önem arz etmektedir.

İşbu plan, temelde bu Planda yer alan afet senaryosundan yola çıkılarak afet öncesi, anı ve sonrasında atılacak adımları, ihtiyaç duyulacak kaynağın nereden ve nasıl temin edileceğini, sıfırıncı dakikadan itibaren koordinasyonun nasıl sağlanacağını anlatmaktadır. Şekil 1'de afet öncesi, sırası ve sonrası için ulusal düzey afet grupları genel süreçleri gösterilmektedir.



Şekil 1. Ulusal Düzey Afet Grubu Süreçleri

Ulusal ve yerel düzeyde afet grubu teşkili ise Şekil 2'de gösterilmektedir. Afet grubu teşkili şemasında her bir afet grubu kendine özel açıklamalara yer vermelidir.

AFET GRUBU TEŞKİLİ			
ULUSAL DÜZEY		YEREL DÜZEY	
KOORDİNASYON EKİBİ	SAHA DESTEK EKİBİ	OPERASYON EKİPLERİ	LOJİSTİK EKİPLERİ

Şekil 2. Ulusal ve Yerel Düzey Afet Grupları İçin Basit Organizasyon Şeması

BÖLÜM 1. AMAÇ VE KAPSAM, HUKUKİ DAYANAK, İLKELER, HEDEFLER, VARSAYIMLAR, ORGANİZASYON ŞEMALARI

1.1. AMAÇ VE KAPSAM

Bu planın amacı, afet ve acil durumlarda afet etki alanını ve seviyesini belirlemeye yönelik ve afet etki alanındaki hasar tespit hizmetlerine ilişkin çalışmalarda görev alacak yerel birimleri (koordine eden, düzenleyen, denetleyen) belirlemek, çalışmalarda görev alacak koordinasyon, operasyon ve tüm saha ekiplerinin rollerini tanımlamak, afet öncesi, esnası ve sonrası olmak üzere hasar tespit hizmetlerinin yürütülmesi esaslarını belirlemektir.

Bu plan, hasar tespit hizmetlerinde görev alacak kamu kurum ve kuruluşları ile özel sektör ve STK'ları kapsar.

1.2. HUKUKİ DAYANAK

GENEL ATIFLAR:

- 03/06/1958 tarihli ve 7126 sayılı Sivil Savunma Kanunu,
- 15/05/1959 tarihli ve 7269 sayılı Umumi Hayata Müessir Afetler Dolayısıyla Alınacak Tedbirler İle Yapılacak Yardımlara Dair Kanun,
- 22/2/2005 tarih ve 5302 sayılı İl Özel İdaresi Kanunu,
- 03/07/2005 tarih ve 5393 sayılı Belediye Kanunu,
- 15/07/2018 tarihli ve 30479 sayılı Resmi Gazetede yayımlanan 4 sayılı Bakanlıklara Bağlı, İlgili, İlişkili Kurum ve Kuruluşlar ile Diğer Kurum ve Kuruluşların Teşkilatı Hakkında Cumhurbaşkanlığı Kararnamesi'nin 522'nci maddesinin birinci fıkrasının (1) bendi,
- 19/02/2011 tarihli ve 27851 sayılı Afet ve Acil Durum Yönetim Merkezleri Yönetmeliği,
- 01/10/2020 tarihli ve 31261 sayılı Kimyasal, Biyolojik, Radyolojik, Nükleer Tehdit ve Tehlikelere Dair Görev Yönetmeliği,
- 18/08/2011 tarihli ve 28029 sayılı Ulusal Deprem Stratejisi Eylem Planı (UDSEP),
- 24/02/2022 tarihli ve 31760 sayılı Afet ve Acil Durum Müdahale Hizmetleri Yönetmeliği, 15 Eylül 2022 tarih ve 31954 sayılı Resmî Gazete' de 6053 sayılı karar ile yayınlanarak yürürlüğe girmiş olan Türkiye Afet Müdahale Planı (TAMP).

ÖZEL ATIFLAR:

- Cumhurbaşkanlığı Teşkilatı Hakkında Cumhurbaşkanlığı Kararnamesi, Kararname Sayısı: 1
- 25406 sayılı Hafriyat Toprağı, İnşaat ve Yıkıntı Atıklarının Kontrolü Yönetmeliği,

1.3. AFET VE ACİL DURUM MÜDAHALESİNDE TEMEL İLKELER

Afet ve acil durumlara ilgili yapılacak tüm planlama ve müdahale çalışmaları aşağıdaki ilkeler doğrultusunda sürdürülmelidir. Bu ilkeler afet ve acil durumla ilgili tüm afet gruplarını, yetkilileri, görevlileri ve gönüllüleri kapsar.



Şekil 3. Afet ve Acil Durum Müdahalesinde İlkeler

Hayat Kurtarma ve Can Güvenliği

Afet ve acil durum sırasında ve sonrasında yürütülen tüm çalışmaların önceliği hayat kurtarmak, insan sağlığı ve can güvenliğini korumaktır.

İnsan Haklarına, Bireysel ve Toplumsal Hassasiyetlere Saygı

Müdahale ve ön iyileştirme çalışmalarında insan haklarına aykırı ve insan onurunu zedeleyici davranışlarda bulunulamaz. Müdahale sürecinde elde edilen kişisel bilgiler hiçbir koşulda başka bir amaçla kullanılmaz, diğer kişiler, kurumlar ve/veya kuruluşlarla paylaşılmaz.

Hizmet verilen bireylerin özel yaşamları ile ilgili bilgilerin gizliliği korunur. Müdahale ve ön iyileştirme çalışmalarında bireylerin ve toplumun hassasiyetlerine saygı gösterilir.

Tüm hizmetler, gerçekleşmeyecek vaatlerde bulunulmadan gerçekçi bir zeminde yürütmeli ve çalışmalarda yapıcı olmaya özen gösterilmelidir.

Afet grupları, yetkililer, görevliler ve gönüllüler birey ve kurumlara ve/veya kuruluşlara sunduğu hizmetin nitelik ve sonuçlarından sorumlu olduğunun bilincinde olmalıdır. Bilgi ve deneyim, hizmet sunulan bireylerin yararına kullanılmalıdır.

Tarafsız ve Eşit Muamele

Afet grupları, yetkililer, görevliler ve gönüllüler doğruluk, dürüstlük ve tarafsızlık ilkelerine uygun davranmak zorundadır. Korunmaya muhtaç bireylere (yaşlılara, çocuklara, hamilelere, engellilere, vb.) öncelik verilir.

Hizmet verilen bireylere yaş, kimlik, cinsiyet, cinsel kimlik, cinsel yönelim, etnik köken, din, dil, mezhep, engellilik durumu, siyasi görüş gibi farklılıklar temelinde ayırım uygulanamaz ve bu bilgileri açıklaması istenemez (sağlık nedeniyle yaş ve cinsiyet, defin nedeniyle din, özel hizmetlerin organizasyonu nedeniyle engellilik durumu hariç olmak üzere).

İş Birliği ve Katılımı Teşvik

Kamu Kurum ve Kuruluşları, STK'lar, üniversiteler, özel sektör ve gönüllü grupları tarafından, müdahale ve ön iyileştirme çalışmalarına faydası olacak her tür mevcut kapasite ve kaynak (insan, ekipman, bilgi kaynakları, vb.) ihtiyacı karşılayacak düzeyde gerek ulusal ve yerel düzey afet grubu planlarına, gerekse müdahale çalışmalarına dahil edilmelidir.

Hizmetlerin sürdürülebilir olması ve olağan döneme geçişe olanak sağlaması açısından, destek ve iyileştirme çalışmaları, bu gruplara hizmeti sürdürecektir resmî kurumlar ya da Sivil Toplum Kuruluşları ile iş birliği içerisinde yürütülmelidir.

Yetkililer, STK'ların ve gönüllülerin manevi bir amaç uğruna çalışmalara katıldıklarını göz önünde tutmalı, olanaklar ölçüsünde en iyi şekilde çalışmalarını sağlayacak bir iş birliği koşulu sağlamalıdır. Tarafsızlık ilkesine uygun olarak, çalışmalara faydası olacak kapasiteye sahip tüm STK'ların ve gönüllülerin katılımı teşvik edilmelidir. Çalışmalar sırasında gönüllülerin tükenmelerini önleyecek önlemler alınmalı, eşit koşullarda çalışmalarını sağlamaya çaba gösterilmeli ve gönüllülerin yeteneklerine ve becerilerine uygun olarak görevlendirilmeleri sağlanmalıdır.

Kamuoyunun Bilgilendirilmesi

Afet ve acil durumla ilgili paylaşılan bilgiler açık, anlaşılır ve tutarlı olmalı, somut gerçeklere ve verilere dayanmalıdır. Bilgilendirmenin uygun sıklıkta yapılmasına özen gösterilmelidir. Bilgilendirme yapan kişi konu ile ilgili ve yetkili olmalı; ayrıca kullanılan dil gerek yaşanan olayın gerekse bu olaydan etkilenen topluluğun hassasiyetleri dikkate alınarak seçilmelidir. Reklam amaçlı açıklamalardan ya da öyle anlaşılacak tanıtımlardan özenle kaçınılmalıdır. Eksik ve yanlış bilginin can ve mal kaybını artırabileceği gibi afetzedelerin ve gönüllülerin moral gücünün düşmesine neden olabileceği, çalışmalarda görev alan kişilere anlatılmalı; bilgilendirme yetkisi olmayan kişilerin yazılı, sözlü ve sosyal medya üzerinden vatandaşlara bilgi aktarımında bulunmaktan kaçınmaları hatırlatılmalıdır (bkz. Medya İletişim Planı).

Operasyonel Esneklik

Yardım çalışmaları hizmet verilen birey ya da kurumların gereksinimlerine uygun ve gelişimlerini destekleyecek şekilde hazırlanır ve tüm çalışmalar hizmet sunulanların yararını en üst seviyede gözeterek yürütülür.

Yardım uygulamalarında; kişi ya da grupların gereksinimleri ve gereksinim düzeyleri doğru olarak belirlenmeli ve kaynakların gerçek ve öncelikli gereksinim sahiplerine ulaştırılmasına dikkat edilmelidir. Hizmetlerde öncelik, gereksinim aciliyetine ve afet gruplarının öncelik sıralamasına uygun olarak belirlenir.

Şeffaflık ve Hesap Verebilirlik

Afet ve acil durumla ilgili (öncesinde, sırasında ve sonrasında) alınan tüm kararlar yasal, etik ve tarafsız olmalıdır. Özellikle afet anında çok kısa sürede ve yeterince araştırma olanağı bulamadan karar almayı gerektiren durumlarla karşılaşılabılır. Böyle zamanlarda dahi, yetkililer, görevliler

veya kurumlar aldıkları kararları genel kabul görmüş belirli temellere dayandırmalı ve gerektiğinde karardan etkilenecek kişilere hesap verebilmelidir. Hesap verebilirliğin ön şartı şeffaflık ve hukukun üstünlüğü ilkeleridir. Bireylerin bilgi edinme yolları açık tutulmalıdır. Kararlar mümkün olduğunca belgelerle desteklenmelidir. İzleme ve değerlendirmesi yapılmayacak müdahale yöntemleri uygulanmamalıdır.

Daima Hazırlıklı Olmak

Afet ve acil durumun meydana geldiği anda kurumlar ve/veya kuruluşlar, ekipler ve kişiler ne kadar hazırlıklı ise yaralar o kadar hızlı ve etkin sarılır. Bu nedenle ana ve destek çözüm ortaklarının katılacağı tatbikatlar ve eğitimler düzenli aralıklarla tekrarlanmalı, kurum ve/veya kuruluşlara yeni katılan kişilerin afet ve acil duruma yönelik oryantasyon ve eğitimleri zamanında gerçekleştirilmeli, planlar ve bilgiler daima güncellenerek destek çözüm ortakları ile paylaşılmalı, irtibat bilgileri ve kaynaklar ulaşılabilir olmalı, afet ve acil durum tedbirleri göz önünde bulundurulmalıdır.

İyileştirme

“İyileştirme” faaliyetlerinin hedefi, bölgeyi afetin etkileri açısından afet öncesine göre daha iyi duruma getirmek olmalıdır. Tekrar benzer bir durumun yaşanmaması, yaşandığı takdirde etkilene düzeyinin azaltılması için alınacak tüm tedbirler de (fiziksel kapasite, toplumun farkındalık düzeyi ve yasal düzenlemeler de dahil) iyileştirme çalışmalarının parçasıdır.

1.4. HEDEFLER

1.4.1. GENEL HEDEFLER:

Afet ve acil durumların doğuracağı hallerle ilişkili olarak;

- a) Hayat kurtarmak,
- b) Kesintiye uğrayan hayatı ve faaliyetleri en kısa sürede normale döndürmek,
- c) Müdahale çalışmalarını hızlı ve planlı bir şekilde gerçekleştirmek,
- ç) Afet bölgesinin ve çevresinin güvenliğini sağlamak,
- d) Halk sağlığını korumak ve sürdürmek,
- e) Mülkiyet, çevre ve kültürel mirası korumak,
- f) Ekonomik ve sosyal kayıpları azaltmak,
- g) İkincil afetleri önlemek ya da etkilerini azaltmak,
- ğ) Halkı bilgilendirmek ve süreçle ilgili iletişimi canlı tutmak,
- h) Kaynakların etkin kullanımını sağlamaktır.
- ı) Afet Grupları TAMP'daki amaç ve kapsam doğrultusunda özel hedeflerini eklemelidir.

1.4.2. OPERASYONEL HEDEFLER

- a) Hasar tespit çalışmalarını hızlı ve etkin bir şekilde gerçekleştirmek,
- b) Hasar tespit çalışmalarında kullanılacak eğitim, malzeme ve personel kaynaklarını, ulusal ve uluslararası standartlara uygun şekilde geliştirmek,
- c) Kesintiye uğrayan hayatı ve faaliyetleri en kısa sürede normale döndürmek,
- ç) Hasar tespit ekiplerinin bilgi ve becerilerini eğitimlerle artırmak,

1.5. VARSAYIMLAR

1.5.1. GENEL VARSAYIMLAR

Planların hazırlanmasında dikkate alınacak başlıca varsayımlar şunlardır:

- Muhtemel afetin geçmiş yıllarda o bölgede meydana gelen en büyük çaplı afetten daha büyük ve yaygın olabileceği, geçmişte bilinen afet hasarı olmasa dahi afet tehlike haritasındaki olası afetlerin meydana gelebileceği,
- Küresel ısınma, iklim değişikliği, kuraklık gibi yavaş gelişen doğal afetlerin süreç içinde daha önceden hiç yaşanmamış sonuçlar oluşturabileceği,
- Afetlerde yangınların çıkabileceği, sanayi ve enerji tesislerinde yangın, patlama, kimyasal sızma, akaryakıt veya petrol sızıntısı ve gaz kaçakları gibi ikincil afetler meydana gelebileceği, aynı anda birden fazla afetle birden mücadele edilmesi gerekebileceği,
- Hasar gören bina sayısının fazla olabileceği, açıkta kalan ailelerin barınma problemlerinin artabileceği,
- Afet bölgesi ve dışında ulaşım talebinin artabileceği,
- Ulaşım yollarında ve tesislerinde hasarlar meydana gelebileceği, ulaşımın bir süre aksayabileceği veya durabileceği,
- Barajların, santrallerin, akaryakıt depo ve tesisleri ile diğer önemli bina ve tesislerin hasar görebileceği veya tamamen yıkılabileceği, bu hasarlardan kaynaklanan can, mal kayıplarının olabileceği,
- İletişim ve haberleşme sistemlerinin kesintiye uğrayabileceği,
- Elektrik, doğalgaz, içme suyu, arıtma ve kanalizasyon tesislerinin ağır hasar görebileceği ve çalışamaz hale gelebileceği, bu durumun susuzluğa ve salgın hastalıklara yol açabileceği, ısınma, aydınlatma ve enerji sorunlarının ortaya çıkabileceği,
- Afetin, gece veya sabaha karşı meydana gelebileceği, mesai saatleri içerisinde veya tatil günlerinde, kış veya yaz şartlarından birisinde olabileceği,
- Hasarın büyük olabileceği, enkaz altında insanların kalabileceği,
- Kuvvetli artçı veya başka depremler sonucunda binaların hasar düzeyinin artabileceği hatta yıkılabileceği,
- Gıda, ilaç, ısınma, barınma vb. temel ihtiyaçların karşılanmasında zorluklar yaşanabileceği,
- Hükümet binası, sağlık ve eğitim tesisleri gibi kritik tesislerin hasara uğrayabileceği,
- Görevli personel ve ailelerinin de afetten etkilenebileceği,
- Afet bölgesinde görevlendirilen ekiplerin de barınma, ısınma, yiyecek ve içecek ihtiyaçlarının olabileceği,
- Afet bölgesinde asayiş sorunlarının ve toplumsal olayların olabileceği,
- Yiyecek, içecek, giyecek, barınma ve benzeri acil yardım ihtiyaçlarının belirlenmesinde ve temininde acil yardım süresinin 30 günden daha fazla olabileceği,
- Kış ve yaz şartlarının genel hayatı etkileyecek derecede olumsuz geçebileceği, yaz aylarında gerçekleşen bir afetin etkilerinin kış aylarında da devam edebileceği,
- Afetin ve varsa ikincil afetlerin etki alanının birden fazla ili kapsayacak büyüklükte olabileceği, bu nedenle destek illerin de yardımına ihtiyaç duyulabileceği,
- Olay bölgesinde incinebilir gruplar ve yabancı uyruklu kişilerin olabileceği,
- Kontrolsüz nüfus hareketlerinin olabileceği,
- KBRN tehdit ve tehlikelerinin olabileceği,
- Karantina önlemlerinin gerekebileceği,
- Tahliye ve yerleştirme gerekebileceği,
- Kültürel ve tarihi mirasın etkilenebileceği,
- Komşu ülkelerde yaşanabilecek afetlerin ülkemizi de etkileyebileceği,
- Yaşanan afetler sonrası ekonomik krizlerin tetiklenebileceği,

1.5.2. OPERASYONEL VARSAYIMLAR

- Mevcut afetin ulusal ölçekte müdahale gerektireceği,
- Mevcut afeti başka bir afet ya da ikincil afetlerin takip edebileceği,
- Afet grubunun planlanan zamanda görev yerinde toplanamayabileceği,
- Toplanma yerlerinin afete uğramış olabileceği (Merkez-Yerel),
- Diğer afet grupları ile koordinasyonun sağlanamayabileceği,

- Bilgi akışının kesintisiz olarak sağlanamayabileceği,
- Hasar tespitinde görev alabilecek tüm personel ve ekiplerin gerekli eğitimleri alamayabileceği,
- Yazılım ve donanımların çalışmıyor olabileceği,
- Plan kapsamında gerekli tüm ekipmanın sağlanmamış olabileceği, varsayılmaktadır.

1.6. AFET MÜDAHALE PLANI ORGANİZASYON ŞEMALARI

1.6.1. ULUSAL DÜZEY AFET MÜDAHALE PLANI ORGANİZASYON ŞEMASI

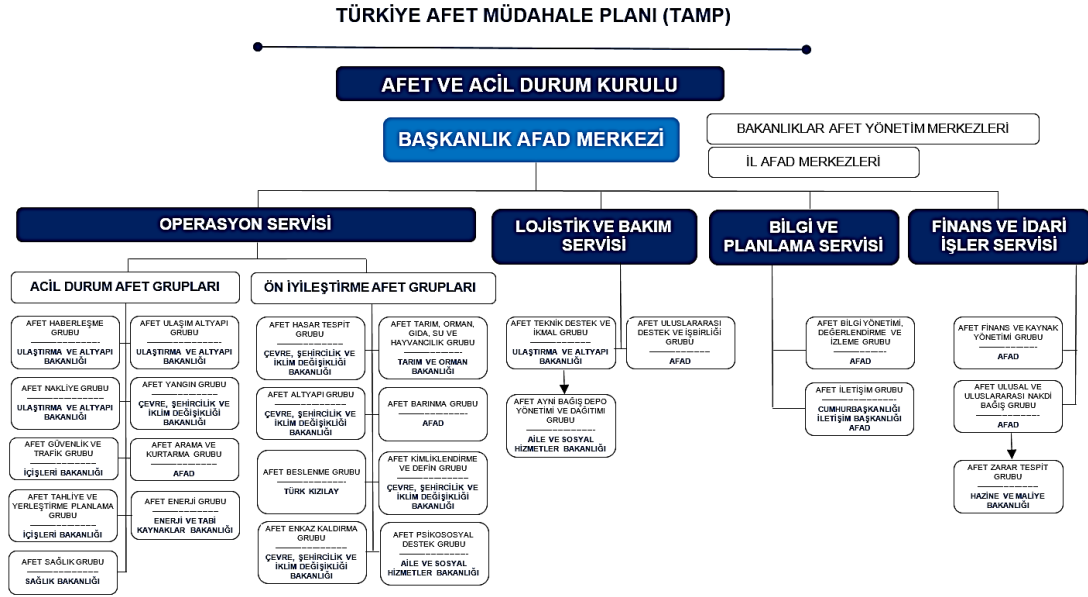

Şekil 4. Ulusal Düzey Afet Müdahale Planı Organizasyon Şeması

1.6.2. YEREL DÜZEY AFET MÜDAHALE PLANI ORGANİZASYON ŞEMASI

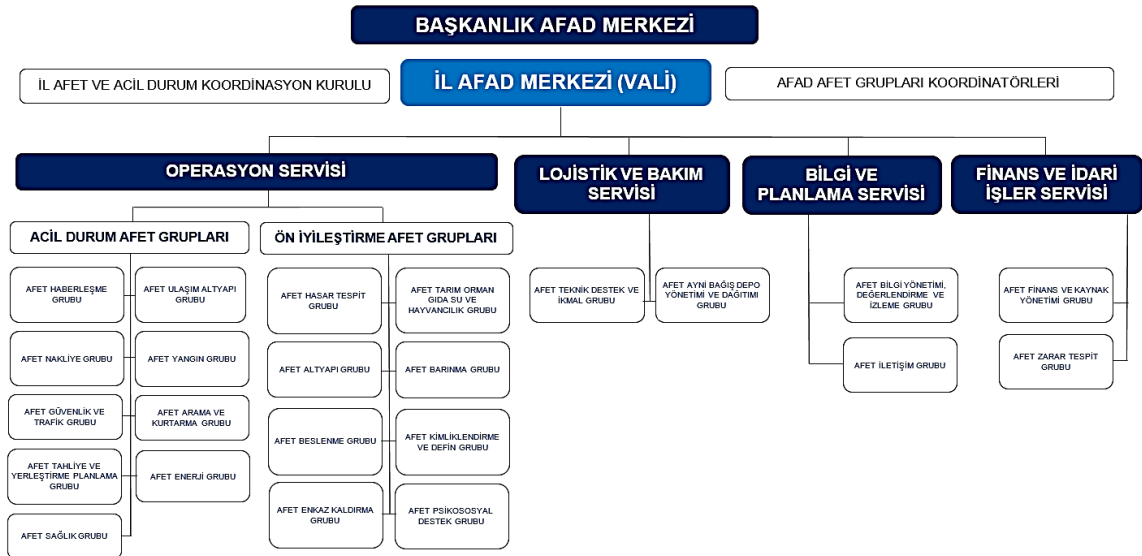

Şekil 5. Yerel Düzey Afet Müdahale Planı Organizasyon Şeması

BÖLÜM 2. YEREL DÜZEY AFET GRUBU TEŞKİLİ, GÖREV VE SORUMLULUKLARI

2.1. AFET GRUBU ANA ÇÖZÜM ORTAKLARI VE DESTEK ÇÖZÜM ORTAKLARI

Yerel düzey afet grubu teşkili kapsamında yer alan ana çözüm ortağı ve destek çözüm ortakları Tablo 5'de sunulmaktadır.

	YEREL DÜZEY
ANA ÇÖZÜM ORTAĞI	ÇEVRE, ŞEHİRCİLİK VE İKLİM DEĞİŞİKLİĞİ İL MÜDÜRLÜĞÜ
DESTEK ÇÖZÜM ORTAKLARI	EGE ORDUSU VE GARNİZON KOMUTANLIĞI İZMİR BÜYÜKŞEHİR BELEDİYE BAŞKANLIĞI İLÇE BELEDİYE BAŞKANLIKLARI İLBANK A.Ş. İZMİR BÖLGE MÜDÜRLÜĞÜ MTA EGE BÖLGE MÜDÜRLÜĞÜ GENÇLİK VE SPOR İL MÜDÜRLÜĞÜ İL TARIM VE ORMAN MÜDÜRLÜĞÜ İL KÜLTÜR VE TURİZM MÜDÜRLÜĞÜ İL MİLLİ EĞİTİM MÜDÜRLÜĞÜ İZMİR ORMAN BÖLGE MÜDÜRLÜĞÜ DEVLET SU İŞLERİ 2. BÖLGE MÜDÜRLÜĞÜ KARAYOLLARI 2. BÖLGE MÜDÜRLÜĞÜ ULAŞTIRMA VE ALTYAPI III. BÖLGE MÜDÜRLÜĞÜ DOKUZ EYLÜL ÜNİVERSİTESİ REKTÖRLÜĞÜ EGE ÜNİVERSİTESİ REKTÖRLÜĞÜ İZMİR BAKIRÇAY ÜNİVERSİTESİ REKTÖRLÜĞÜ İZMİR EKONOMİ ÜNİVERSİTESİ REKTÖRLÜĞÜ İZMİR YÜKSEK TEKNOLOJİ ENSTİTÜSÜ REKTÖRLÜĞÜ KATİP ÇELEBİ ÜNİVERSİTESİ REKTÖRLÜĞÜ İNŞAAT MÜHENDİSLERİ ODASI İZMİR ŞUBE BAŞKANLIĞI MİMARLAR ODASI İZMİR ŞUBE BAŞKANLIĞI

Tablo 5. Afet Grubu Ana ve Destek Çözüm Ortakları

2.2. GÖREV

ANA ÇÖZÜM ORTAĞI ÇEVRE, ŞEHİRCİLİK VE İKLİM DEĞİŞİKLİĞİ İL MÜDÜRLÜĞÜNÜN GÖREVLERİ

- 1) Afet grubu çalışmalarını yönetmek,
- 2) Operasyon çalışmaları için sabit ve seyyar tesisler ile görevlilerini belirlemek,
- 3) Operasyon çalışmalarında destek çözüm ortaklarını göreve çağırmak ve bilgilendirmek,
- 4) Afet anında operasyonda çalışacak personeli görevlendirmek, destek çözüm ortakları, diğer afet grupları, koordinasyon birimleri ile İl AFAD merkezleriyle koordinasyon sağlamak,
- 5) Özel sektör ile işbirliği yapılarak kaynakların tespitini sağlamak,
- 6) Karşılıklı işbirliği ve yardımlaşma çalışmalarını yapmak,
- 7) Finansal yönetim çalışmaları yapmak,
- 8) Eğitimli personelin sürekliliğini sağlamak, diğer afet gruplarının çalışmalarını desteklemek,
- 9) Operasyon için gerekli teknolojik yenilikleri takip etmek,
- 10) Standart operasyon prosedürlerini, kontrol listelerini hazırlamak, kılavuzlar, formlar, talimatlar hazırlamak,
- 11) Geri dönüşüm faaliyetlerini organize etmek.

DESTEK ÇÖZÜM ORTAKLARININ GÖREVLERİ

- 1) Operasyon planlarının hazırlık çalışmalarına katılmak,
- 2) Gerekli personelin temini konusunda destek vermek,
- 3) Operasyonların yürütülmesine destek vermek,
- 4) Eğitimli personelin sürekliliğini sağlamak, diğer afet gruplarının çalışmalarını desteklemek,
- 5) Operasyon için gerekli teknolojik yenilikleri takip etmek,
- 6) Afet grubu sorumlusunun taleplerini yerine getirmek.

2.3. SORUMLULUK

Ulusal düzey ve yerel düzey afet grubuna ait görevlerin uygulanmasında planın hazırlanmasında ana çözüm ortağı ile birlikte planda görevli bulunan destek çözüm ortağı kurum ve kuruluşlar sivil toplum kuruluşları özel sektör ve gönüllüler sorumludur. Ana çözüm ortakları destek çözüm ortaklarını koordine etmekten, destek çözüm ortakları ise gerekli desteği sağlamaktan sorumludur.

2.4. YEREL DÜZEY AFET GRUBU TEŞKİLİ ŞEMASI

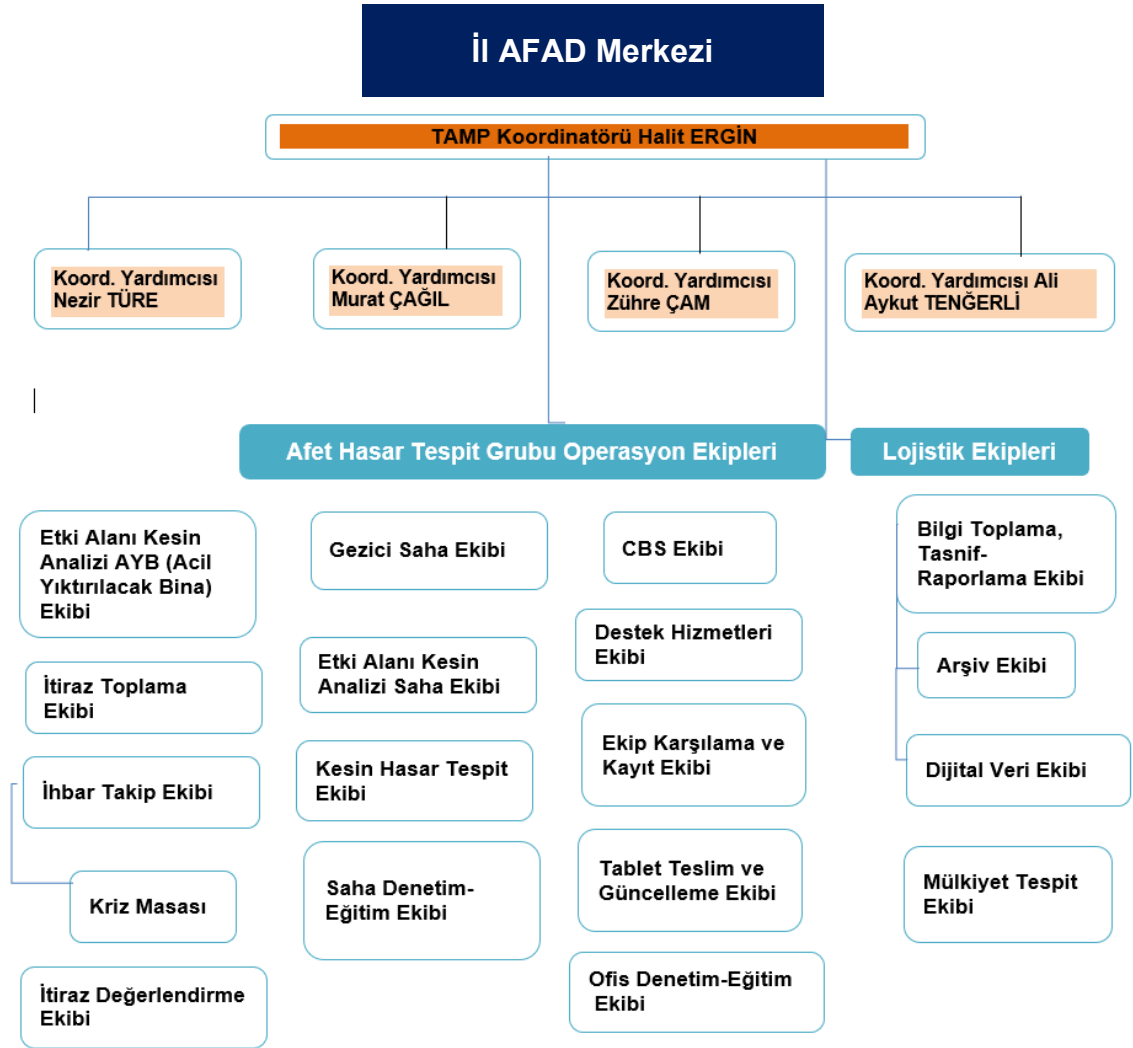

Şekil 6.Yerel Düzey Afet Grubu Teşkilî Şeması

2.5. YEREL DÜZEY AFET GRUBU GÖREV VE SORUMLULUKLARI

Yerel düzey afet grubu teşkili kapsamında yer alan ekipler Şekil 6'da sunulmakta olup, Yerel Düzey Afet Grubu Operasyon ve Lojistik Ekiplerinin görev ve sorumlulukları Tablo 6'da detaylı olarak anlatılmaktadır.

1) YEREL DÜZEY AFET HASAR TESPİT GRUBU YÖNETİCİSİ:

- a. Teşkili: Vali tarafından atanan Vali Yardımcısı (YDY).
- b. Görevleri:
 - i. Afet hasar tespit grubunun yerel düzeyde faaliyetlerini koordine etmek.
 - ii. Olay Yeri Yöneticisini (OYY) atamak.
 - iii. İlgili afet grupları koordinatörleri ile bilgi alışverişini sağlamak.
 - iv. İtiraz toplama ekibi yöneticisi ve ekip personelini görevlendirmek.
 - v. İlgili afet gruplarına gerekli bilgileri vermek (arama ve kurtarma, enkaz kaldırma, barınma, beslenme, zarar tespit ve bilgi yönetimi, değerlendirme ve izleme).
 - vi. OYY'den alınan afetzede isim listelerinin mahallinde ilanını sağlamak.

2) GEÇİCİ OLAY YERİ YÖNETİCİSİ:

- a. Teşkili: YDY tarafından 0-12 saat için atanan Çevre, Şehircilik ve İklim Değişikliği İl Müdürlüğü'nde görevli bir şube müdürü.
- b. Görevleri:
 - i. 0-12 saat içinde GCBS' den gelen bilgileri Vali Yardımcısına bildirmek.
 - ii. OYY ekibi ve alt ekipleri için bbud ihtiyaçlarını il planları doğrultusunda sağlamak.
 - iii. 0-12 saat çalışacak teknik personelin bbud'u il planları doğrultusunda karşılamak.

3) GEÇİCİ CBS SORUMLUSU:

- a. Teşkili: Çevre, Şehircilik ve İklim Değişikliği İl Müdürlüğü bünyesinde çalışan mekansal veri yönetimi konusunda deneyimli 1 kişi.
- b. Görevleri:
 - i. Sahadan gelen verileri toplamak.
 - ii. Sahadan gelen verileri mekânsal ve mekânsal olmayan şekilde derlemek.
 - iii. Bu bilgileri OYY'a iletmek.

4) OYY EKİBİ:

- a. Teşkili: Saha destek ekibi içerisinde OYY Başkanı, Saha Ekipleri Koordinasyon Sorumlusu, Denetim-Eğitim Sorumlusu, Destek Hizmetleri Sorumlusu, Bilgi Toplama-Tasnif-Raporlama Sorumlusu, Mülkiyet Tespit Sorumlusu olmak üzere teşkil edilir.
- b. Görevleri:
 - i. Olay yeri yönetimini oluşturmak.
 - ii. Saha ekiplerini yönetmek.
 - iii. Elde edilen tüm verileri YDY'e iletmek.

5) OYY BAŞKANI:

- a. Teşkili: Çevre, Şehircilik ve İklim Değişikliği İl Müdürlüğünden İl Müdür Yardımcısı ya da en az Şube Müdürü seviyesinde, konusunda deneyimli bir kişi
- b. Görevleri:
 - i. YDY ile koordinasyonu sağlamak.
 - ii. SEPE den görevlendirilen ve sahada çalışan HT ekiplerindeki personellerin sahada karşılaştığı sorunlar ve çalışma esnasındaki ihtiyaçları ile ilgili, Saha Ekipleri Koordinasyon Sorumlusu tarafından aktarılan hususların, Ulusal düzeydeki ÇŞB Saha Ekipleri Koordinasyon Ekibine aktarılmasını sağlamak.
 - iii. OYY Ekip sorumluları arasında koordinasyonu sağlamak.

- iv. Olumsuz Denetim raporlarını OYY ekip sorumluları ile birlikte değerlendirmek.

6) SAHA EKİPLERİ KOORDİNASYON SORUMLUSU:

- a. Teşkilî: ÇŞB den Şube Müdürü veya bu konuda deneyimli teknik personel.
- b. Görevleri:
 - i. Saha ekiplerinin, saha çalışma planlarına uymalarını sağlamak.
 - ii. Saha ekiplerinin sevk ve idaresini yapmak ve takip etmek.
 - iii. 120 saate kadar Destek Hizmetleri sorumlusu ile, sonrasında ise destek hizmetleri sorumlusuna ilaveten Ulusal Müdahale haberleşme, ulaşım altyapı, güvenlik ve trafik afet grupları ile koordineli olarak faaliyetleri yürütmek.

7) DENETİM-EĞİTİM SORUMLUSU:

- a. Teşkilî: Çevre, Şehircilik ve İklim Değişikliği İl Müdürlüğünden 1 şube müdürü veya denetim-eğitim sorumlusu olarak uzmanlaşmış personelden biridir.
- b. Görevleri:
 - i. Ofis ve saha denetim-eğitim faaliyetlerinin koordinasyonunu sağlamak.
 - ii. Sahadan ve ofisten gelen denetim raporlarını toplamak.
 - iii. Olumsuz raporları OYY Başkanına iletmek ve bu raporları OYY Başkanı ile birlikte değerlendirmek.
 - iv. 120 saate kadar Destek Hizmetleri sorumlusu ile, sonrasında ise destek hizmetleri sorumlusuna ilaveten Ulusal Müdahale haberleşme, ulaşım altyapı, güvenlik ve trafik afet grupları ile koordineli olarak faaliyetleri yürütmek.

8) DESTEK ÇALIŞMA SORUMLUSU:

- a. Teşkilî: Saha destek ekibi içerisinde destek hizmet sorumlusu olarak uzmanlaşmış personelden biridir.
- b. Görevleri:
 - i. OYY ve OYY alt ekiplerinin bbud'unun il planları doğrultusunda (120 saate kadar) sağlanması konusunda koordinasyon yapmak.
 - ii. 120 saate kadar destek hizmetleri ile sonrasında destek hizmetleri ile birlikte Ulusal Müdahale teknik destek ve ikmal, nakliye ve psikososyal destek afet grupları arasında koordinasyonu sağlamak.
 - iii. Görev alanı ile ilgili aksaklıkları OYY Başkanı'na iletmek.

9) BİLGİ TOPLAMA-TASNİF-RAPORLAMA SORUMLUSU:

- a. Teşkilî: Saha destek ekibi içerisinde, bilgi toplama-tasnif-raporlama sorumlusu olarak uzmanlaşmış personelden biridir.
- b. Görevleri:
 - i. Saha ekiplerinden gelen verilerin toplanmasını ve yedeklenmesini sağlamak.
 - ii. Toplanan verilerin mekansal ve mekansal olmayan ortamda sunulmasını sağlamak.
 - iii. İtiraz başvurularını, itiraz toplama ekibinden derlenmiş ve tasnif edilmiş şekilde teslim almak.
 - iv. İlk 12 saat destek hizmetleri ile sonrasında destek hizmetleri ile birlikte afet haberleşme grubu ile faaliyetleri yürütmek.
 - v. Oluşturulan-düzenlenen afetzedede isim listelerini OYY Başkanına teslim etmek.
 - vi. Görev alanı ile ilgili aksaklıkları OYY Başkanına iletir.

10) MÜLKİYET TESPİT EKİBİ:

- a. Teşkilî: İl Nüfus ve Vatandaşlık Müdürlüğü ve Belediyelerden 1'er ekip olacak şekilde teşkil edilir (en az 2'şer kişilik ekipler).

- b. Görevleri: Hasar Tespit Ekiplerinden toplanan verilerin adrese dayalı nüfus kayıt sistemi, tapu veri tabanı ile irtibatlandırılması ve ilgili mülkiyet bilgilerini OYY Başkanı'na iletmek.

11) SAHA EKİPLERİ:

a. GEZİCİ SAHA EKİBİ:

- i. Teşkilî: 0-12 saat arasında il bünyesinde, İl Jandarma ve İl Emniyet Müdürlüğünden her 10 yerleşim yeri (muhtarlık birimi) için 1 personel ve etki alanı ön analiz saha çalışmalarıyla görevlendirilen her 100 yerleşim yeri (muhtarlık birimi) için 1 teknik personelden oluşur. 12-48 saatleri arasında ise destek iller bünyesinde İl Jandarma Komutanlığı ve İl Emniyet Müdürlüğünden her 10 yerleşim yeri (muhtarlık birimi) için 1 personel ile etki alanı ön analiz saha çalışmalarıyla görevlendirilen her 100 yerleşim yeri (muhtarlık birimi) için 1 teknik personelden oluşur.
- ii. Görevleri:
- İl düzeyinde tüm yerleşim birimlerini tarayarak bina yıkımının olduğu yerler ile bu bölgelere altyapı hizmeti götüren iletişim, ulaşım, enerji unsurlarındaki yıkımları belirlemek.
 - Toplanan bilgileri, 0-12 saat arası GCBS ye, 12-48 saat arasında ise etki alanı ön analizi CBS ekibi kanalıyla OYY bilgi toplama ekibine vermek.

b. İHBAR TAKİP EKİBİ:

- i. Teşkilî: Valilik ve o il bünyesindeki kaymakamlıklarda çalışan idari kadrodaki memurlardan, 50 yerleşim birimini için (muhtarlık) 1 ekip olarak teşkil edilir. 3 vardiya halinde çalışır. Muhtarlar ile iletişime geçmek üzere oluşturulan ekipten her vardiya için 2 kişi görevlendirilir.
- ii. Görevleri:
- 112 Acil Çağrı Merkezi bünyesinde hasar tespit ihbar toplama birimini teşkil etmek.
 - Muhtarlar ile iletişime geçerek yerleşim birimlerinde meydana gelen hasarla ilgili bilgileri almak.
 - Çağrı merkezine ulaşan ilgili ihbarları ve muhtarlardan alınan hasar durumu ile ilgili bilgileri 0-12 saat arası GCBS ye, 12-48 saat arası etki alanı ön analizi CBS kanalıyla OYY Bilgi toplama ekibine vermek.

c. CBS EKİBİ:

- i. Teşkilî: Kadastro Müdürlüğü veya o il bünyesindeki belediyelerde çalışan mekansal veri yönetimi uzmanlarından oluşur, her vardiyada 200 yerleşim birimi için (muhtarlık) 1 ekipten oluşur. 3-vardiya halinde çalışır.
- ii. Görevleri: Gezici saha ve ihbar takip ekibinden (sayısal ortamda) alınan bilgileri haritalar üzerine işlemek ve 0-12 saat için toplanmış verilerle birlikte değerlendirerek OYY Bilgi toplama ekibine vermek.

d. ETKİ ALANI KESİN ANALİZİ SAHA EKİBİ:

- i. Teşkilî: SEPE'deki etki alanı kesin analizi saha çalışmaları uzman personelden teşkil edilir. Hasar tespit çalışma alanı kapsamında her 240 bina için 1 ekip olarak teşkil edilir. (Etki alanı kesin analizi ilk 15 günlük zaman dilimi olup; 240 bina, ekibin 15 günlük süreçte İL MERKEZİNDE incelediği toplam bina sayısını ifade eder.)
- ii. Görevleri:

- Hasar tespit çalışma alanı kapsamında yer alan özel mülkiyete ait en az bir birimi konut olarak kullanılan tüm binaları taramak ve tespit ettiği ağır hasarlı yıkık binalar ile acil yıktırılacak binaları OYY bilgi toplama ekibine göndermek.
- Acil yıktırılacak bina bilgilerini hasar etki alanı kesin analizi AYB ekibine göndermek.

e. **ETKİ ALANI KESİN ANALİZİ AYB EKİBİ:**

- i. Teşkilî: SEPE deki etki alanı kesin analizi AYB uzman personelinden her 1800 bina için 1 ekip olarak teşkil edilir. (Etki alanı kesin analizi AYB süreci ilk 15 günlük zaman dilimi olup; 120 bina, 1 ekibin 15 günlük süreçte incelediği toplam bina sayısını ifade eder.)
- ii. Görevleri: Etki alanı kesin analiz saha ekibinden alınan AYB verilerini mahallinde değerlendirmek, raporlamak ve OYY bilgi toplama ekibine göndermek. (Vatandaşın gelen ihbarlar da dikkate alınabilir.)

f. **KESİN HASAR TESPİT EKİPLERİ:**

- i. Teşkilî: SEPE deki kesin hasar tespit uzman personelinden ekipler en az 2 kişiden oluşmak kaydıyla, günde her 60 bina için 1 ekip olarak teşkil edilir. (Kesin hasar tespit süreci, ilk 15 günden sonraki 30 günlük zaman dilimi olup, SEPE'den görevlendirilen her 1 ekip, 15 günlük periyotlar şeklinde çalışacaktır.)
- ii. Görevleri: Hasar etki alanında bulunan tüm özel ve kamu mülkiyetindeki binaların hasar tespitini yapmak ve elde ettiği verileri OYY bilgi toplama ekibine göndermek.

12) İTİRAZ TOPLAMA EKİBİ:

- a. Teşkilî: İl ÇŞB şube müdürleri arasından, 1 itiraz toplama ekibi yöneticisi ve hasar tespit çalışma alanında yer alan her 3600 bina için 1 itiraz toplama ekip üyesi teşkil edilir. (İtiraz toplama süreci 30 günlük bir zaman dilimi olup; SEPE'den görevlendirilen her 1 ekip 15 günlük periyotlar şeklinde çalışacağından, 3600 bina, 1 ekibin 15 günlük süreçte işlem yaptığı toplam bina sayısını ifade eder.)
- b. Görevleri:
 - i. İtiraz dilekçelerini kabul etmek.
 - ii. İtiraz dilekçelerine tarih ve sayı vermek.
 - iii. İtiraz dilekçelerini yerleşim birimleri bazında tasnif etmek.
 - iv. Tasnif edilen dilekçeleri Bilgi Toplama Sorumlusuna teslim etmek.

13) İTİRAZ DEĞERLENDİRME EKİPLERİ:

- a. Teşkilî: SEPE'deki itiraz değerlendirme uzman personelinden günde her 60 bina için 2 kişi (1 ekip) olarak teşkil edilir.
- b. Görevleri: Hasar etki alanında bulunan tüm özel ve kamu mülkiyetindeki binaların itiraz talepleri doğrultusunda değerlendirmesini yapmak ve elde ettiği verileri OYY bilgi toplama ekibine göndermek.

14) BİLGİ TOPLAMA-TASNİF-RAPORLAMA EKİBİ:

- a. Teşkilî: SEPE deki Bilgi toplama konusunda uzman personelden her 1800 bina için 1 ekip olarak teşkil edilir. (Toplamda 60 günlük zaman dilimi olup, SEPE'den görevlendirilen her 1 ekip 15 günlük periyotlar şeklinde çalışacağından, 1800 bina, 1 ekibin 15 günlük süreçte işlem yaptığı toplam bina sayısını ifade eder.)
- b. Görevleri:
 - i. Hasar etki alanı ön analiz CBS grubu ekibi, hasar etki alanı kesin analizi saha ve AYB ekibi, kesin hasar tespit kamu ve özel mülkiyet ekipleri ve itiraz değerlendirme ekipleri tarafından üretilen verileri toplamak, tasnif etmek, arşivlemek (sayısal ortamda) ve raporlamak (sayısal ve kağıt ortamında).
 - ii. Afetzedede isim listeleri oluşturmak ve bu listelerin OYY bilgi sorumlusu kanalıyla YDY'e ulaştırarak mahallinde askıya çıkmasını sağlamak.

- iii. Haberleşme, ulaşım altyapı, enerji ve altyapı afet gruplarından görev alanlarına giren altyapı unsurlarına ilişkin hasar raporlarını almak, derlemek, bilgi toplama sorumlusuna vermek.

15) DESTEK HİZMETLERİ EKİBİ:

- a. Teşkilî: SEPE deki destek hizmetleri konusunda uzman personelden teknik destek ve ikmal, haberleşme, ulaşım altyapı, güvenlik ve trafik, nakliye, psikososyal destek afet gruplarından sorumlu birer kişiden oluşur (her bir ekip 7 kişiden teşkil edilir. HT ekiplerinde görev alacak her 300 kişiye bir ekip çalışma verir.)
- b. Görevleri: İlk 5 gün için doğrudan, 5. gün sonrası ilgili afet grubu ile koordinasyon içerisinde; barınma, beslenme, ulaşım (araç+yakıt+yol durumu), donanım (saha+ofis), kesintisiz iletişim, güvenlik, psikososyal destek ihtiyaçlarını karşılamak.

16) SAHA DENETİM ve EĞİTİM EKİPLERİ:

- a. Teşkilî: SEPE deki denetim-eğitim konusunda uzman personelden kesin hasar tespit çalışmaları ve sonraki süreçte her 15.000 bina için 1 ekip olacak şekilde teşkil edilir.
- b. Görevleri:
 - i. Kesin hasar tespit ve itiraz değerlendirme sürecinde, destek hizmetleriyle koordineli olarak saha ekiplerine yönelik eğitim faaliyetleri düzenlemek ve sahada yapılan çalışmaları denetlemek.
 - ii. Gerçekleştirdiği denetim faaliyetlerini OYY denetim-eğitim sorumlusuna raporlamak.

17) OFİS DENETİM-EĞİTİM EKİPLERİ:

- a. Teşkilî: SEPE deki denetim-eğitim konusunda uzman personelden, kesin hasar tespit çalışmaları ve sonraki süreçte her 12.500 bina için 1 ekip olacak şekilde teşkil edilir.
- b. Görevleri:
 - i. Kesin hasar tespit ve itiraz değerlendirme sürecinde, destek hizmetleriyle koordineli olarak saha ekipleri tarafından doldurulan formları denetlemek.
 - ii. Gerçekleştirdiği denetim faaliyetlerini OYY denetim-eğitim sorumlusuna raporlamak.

Yerel Düzey AG Lojistik ve Operasyonel ekiplerinin teşkiline ilişkin detaylı tablolar Ek 1 ve Ek 2'de yer almaktadır. Diğer yandan planların sağlıklı işlemesi amacıyla ekip yapısı kapsamında oluşturulan vardiya listesi ise Ek 4'de sunulmaktadır.

YEREL DÜZEY

İZMİR VALİLİĞİ
AFET HASAR TESPİT GRUBU
GÖREV VE SORUMLULUKLARI

OPERASYON VE LOJİSTİK EKİPLERİ	AFET ÖNCESİ	AFET SIRASI (0. Dakikadan İtibaren Sırasıyla)	AFET SONRASI
AFET YÖNETİM MERKEZİ			
AFET YÖNETİM MERKEZİ YÖNETİCİSİ			
OPERASYON EKİPLERİ			
<i>OLAY YERİ YÖNETİM EKİBİ</i>	- Afet tatbikat ve eğitimlerine katılmak.	- 0-12 saat içinde GCBS' den gelen bilgileri Vali Yardımcısına bildirmek. - OYY ekibi ve alt ekipleri için BBUD'u il planları doğrultusunda sağlamak. - 0-12 saat çalışacak teknik personelin ulaşım, beslenme ve donanım ihtiyaçlarını il planları doğrultusunda karşılamak.	- Ekibin çalışmalarında eksiklik ve aksaklıkları tespit ve sonuç raporuna göre gerekli iyileştirmeleri yapmak.
<i>CBS EKİBİ</i>	-Afet tatbikat ve eğitimlerine katılmak.	- Sahadan gelen verileri toplamak. - Sahadan gelen verileri mekânsal ve mekânsal olmayan şekilde derlemek ve OYY'a iletmek.	- Ekibin çalışmalarında eksiklik ve aksaklıkları tespit ve sonuç raporuna göre gerekli iyileştirmeleri yapmak.
<i>GEZİCİ SAHA EKİBİ</i>	-Afet tatbikat ve eğitimlerine katılmak. - Ekibin eksikliklerini belirleyerek teminini sağlamak.	- İl düzeyinde tüm yerleşim birimlerini tarayarak bina yıkımının olduğu yerler ile bu bölgelere altyapı hizmeti götüren iletişim, ulaşım, enerji unsurlarındaki yıkımları belirlemek. - 0-12 saat arası GCBS'ye, 12-48 saat arası etki alanı ön analizi CBS kanalıyla OYY Bilgi toplama ekibine toplanan bilgileri vermek.	- Ekibin çalışmalarında eksiklik ve aksaklıkları tespit ve sonuç raporuna göre gerekli iyileştirmeleri yapmak.
<i>İHBAR TAKİP EKİBİ</i>	-Afet tatbikat ve eğitimlerine katılmak. - Ekibin eksikliklerini belirleyerek teminini sağlamak.	- 112 Acil Çağrı Merkezi bünyesinde hasar tespit ihbar toplama birimini teşkil etmek. - Muhtarlar ile iletişime geçerek yerleşim birimlerinde meydana gelen hasarla ilgili bilgi almak. - Çağrı merkezine ulaşan ilgili ihbarları ve muhtarlardan alınan hasar durumu ile ilgili bilgileri 0-12 saat arası GCBS'ye, 12-48 saat arası etki alanı ön analizi CBS	- Ekibin çalışmalarında eksiklik ve aksaklıkları tespit ve sonuç raporuna göre gerekli iyileştirmeleri yapmak.

		kanalıyla OYY Bilgi toplama ekibine vermek.	
<i>ETKİ ALANI KESİN ANALİZİ SAHA EKİBİ</i>	-Afet tatbikat ve eğitimlerine katılmak. - Ekibin eksikliklerini belirleyerek teminini sağlamak.	- Hasar tespit çalışma alanı kapsamında yer alan özel ve kamu mülkiyete ait bir birimi konut olarak kullanılan tüm binaları taramak ve tespit ettiği ağır hasarlı yıkık binalar ile acil yıktırılacak binaları OYY bilgi toplama ekibine göndermek. Acil yıktırılacak binaları da hasar etki alanı kesin analizi AYB ekibine göndermek.	- Ekibin çalışmalarında eksiklik ve aksaklıkları tespit ve sonuç raporuna göre gerekli iyileştirmeleri yapmak.
<i>ETKİ ALANI KESİN ANALİZİ ACIL YIKTIRILACAK BİNA (AYB) EKİBİ</i>	-Afet tatbikat ve eğitimlerine katılmak. - Ekibin eksikliklerini belirleyerek teminini sağlamak.	- Etki alanı kesin analiz saha ekibinden alınan AYB verilerini mahallinde değerlendirmek, raporlamak ve OYY bilgi toplama ekibine göndermek.	- Ekibin çalışmalarında eksiklik ve aksaklıkları tespit ve sonuç raporuna göre gerekli iyileştirmeleri yapmak.
<i>KESİN HASAR TESPİT EKİBİ</i>	-Afet tatbikat ve eğitimlerine katılmak. - Ekibin eksikliklerini belirleyerek teminini sağlamak.		- Hasar etki alanında bulunan tüm özel ve kamu mülkiyet binalarının hasar tespitini yapmak ve elde ettiği verileri OYY bilgi toplama ekibine göndermek.
<i>İTİRAZ DEĞERLENDİRME EKİBİ</i>	-Afet tatbikat ve eğitimlerine katılmak. - Ekibin eksikliklerini belirleyerek teminini sağlamak.		Hasar etki alanında bulunan tüm özel ve kamu mülkiyet binalarının itiraz talepleri doğrultusunda değerlendirmesini yapmak ve elde ettiği verileri OYY bilgi toplama ekibine göndermek.
<i>BİLGİ TOPLAMA- TASNİF-RAPORLAMA ALT EKİBİ</i>	-Afet tatbikat ve eğitimlerine katılmak. - Ekibin eksikliklerini belirleyerek teminini sağlamak.	- Hasar etki alanı ön analiz CBS grubu ekibi, hasar etki alanı kesin analizi saha ve AYB ekibi tarafından üretilen verileri toplamak, tasnif etmek, arşivlemek (sayısal ortamda) ve raporlamak (sayısal ve kağıt ortamında). - Haberleşme, ulaşım altyapı, enerji ve altyapı gruplarından görev alanlarına giren altyapı unsurlarına ilişkin hasar raporlarını almak, derlemek, bilgi toplama sorumlusuna vermek.	- Kesin hasar tespit kamu ve özel mülkiyet ekipleri ve itiraz değerlendirme ekipleri tarafından üretilen verileri toplamak, tasnif etmek, arşivlemek (sayısal ortamda) ve raporlamak (sayısal ve kağıt ortamında). - Afettede isim listeleri oluşturmak ve bu listelerin OYY bilgi sorumlusu kanalıyla Vali Yardımcısına ulaştırarak mahallinde askıya çıkmasını sağlamak.
<i>DENETİM-EĞİTİM ALT EKİBİ</i>	-Afet tatbikat ve eğitimlerine katılmak. - Ekibin eksikliklerini belirleyerek teminini sağlamak.		- Kesin hasar tespit ve itiraz değerlendirme sürecinde, destek hizmetleriyle koordineli olarak saha ve ofis ekiplerine yönelik eğitim faaliyetleri düzenlemek.

			Saha ve ofiste yapılan çalışmalarını denetlemek. - Gerçekleştirdiği denetim faaliyetlerini OYY denetim-egitim sorumlusuna raporlamak.
<i>İTİRAZ TOPLAMA EKİBİ</i>	-Afet tatbikat ve eğitimlerine katılmak. - Ekibin eksikliklerini belirleyerek teminini sağlamak.		- İtiraz dilekçelerini kabul etmek. - İtiraz dilekçelerine tarih ve sayı verilmesini sağlamak. - İtiraz dilekçelerini yerleşim birimleri bazında tasnif etmek.
<i>MÜLKİYET TESPİT EKİPLERİ</i>	-Afet tatbikat ve eğitimlerine katılmak. - Ekibin eksikliklerini belirleyerek teminini sağlamak.		- Hasar tespit ekipleri tarafından tespitleri yapılmış (kamu hariç) binalarda (konut-işyeri bazında) mülkiyet bilgilerini toplamak - Hasar etki alanında elde ettiği verileri OYY mülkiyet tespit sorumlusuna iletmek.
LOJİSTİK EKİPLERİ			
<i>DESTEK ÇALIŞMALARINI ALT EKİBİ</i>	-Afet tatbikat ve eğitimlerine katılmak. - Ekibin eksikliklerini belirleyerek teminini sağlamak.	- İlk 5 gün için doğrudan, 5 gün sonrası ilgili afet grubu ile koordinasyon halinde; barınma, beslenme ulaşım (araç+yakıt+yol durumu), donanım (saha+ofis), kesintisiz iletişim, güvenlik, psikososyal destek ihtiyaçlarını karşılamak.	- 5. gün sonrası ilgili afet grubu ile koordinasyon halinde; barınma, beslenme, ulaşım (araç+yakıt+yol durumu), donanım (saha+ofis), kesintisiz iletişim, güvenlik, psikososyal destek ihtiyaçlarını karşılamak.
YARDIMCI HİZMET GÖREVLİLERİ			

Tablo 6. Yerel Düzey Afet Grubu Görev ve Sorumlulukları

2.6. YEREL DÜZEY AFET GRUBU OPERASYON ZAMAN ÇİZELGESİ

Afet grubu bazında 0. dakikadan itibaren yapılacak işler, Yerel Düzey Afet Grubu Operasyon Zaman Çizelgesi kapsamında iş akış çerçevesinde aşağıda anlatılmaktadır.

YEREL DÜZEY		İZMİR VALİLİĞİ AFET HASAR TESPİT GRUBU OPERASYON ZAMAN ÇİZELGESİ İLK 72 SAAT										72 SAAT SONRASI
BİRİM/EKİP	YAPILACAK İŞ (0. Dakikadan İtibaren Sırasıyla)	Sürekli	0-1 SAAT	1-3 SAAT	3-6 SAAT	6-12 SAAT	12-24 SAAT	24-36 SAAT	36-48 SAAT	48-72 SAAT		
OPERASYON EKİPLERİ	1) Operasyon ekipleri sahaya intikal eder.		X									
1.EKİP (GEÇİCİ OLAY YERİ Y. EKİBİ)	1) 0-12 saat içinde CBS Ekibinden aldığı Hasar Tespit ile ilgili bilgileri Vali yardımcısına bildirmek		X	X	X	X						
2.EKİP (GEÇİCİ CBS EKİBİ)	1) Gezici Saha ve İhbar Takibi ekibinden (sayısal ortamda) aldığı bilgileri haritalar üzerine işleyerek 0-12 saat için toplanmış verilerle birlikte değerlendirerek OYY'ye (Olay Yeri Yönetimine) aktarmak 2) Gerekliğinde belirtilen saatler dışında da çalışmalarını sürdürecektir.						X	X	X	X	X	
3. EKİP (GEZİCİ SAHA EKİBİ)	1) İl düzeyinde tüm yerleşim birimlerini tarayarak bina yıkımının olduğu yerler ile bu bölgelere altyapı hizmeti götüren iletişim, ulaşım, enerji unsurlarındaki yıkımları belirleyerek toplanan bilgileri 0-12 saat arası GCBS'ye (Geçici Coğrafi Bilgi Sistemleri Ekibi) ne aktarmak 2) 12-48 saat arasında Etki Alanı Ön analizi ekibini hasarla		X	X	X	X	X	X	X			

	ilgili bilgilendirmek											
4.EKİP (İHBAR TAKİP EKİBİ)	1) 112 Acil çağrı merkezi bünyesinde hasar tespit ihbar toplama birimini oluşturur. İl bünyesinde, muhtarlık ve belediye görevlileri ile iletişime geçerek hasarla ilgili bilgi almak, bu bilgileri 0-12 saat arası GCBS'ye (Geçici Coğrafi Bilgi Sistemleri Ekibine bildirir. 2) 12-48 saat arası Etki Alanı ön Analizi CBS kanalıyla, OYY (Olay Yeri Yönetimi) Bilgi Toplama ekibine bildirmek.		X	X	X	X	X	X	X			
5.EKİP (ETKİ ALANI KESİN ANALİZİ SAHA EKİBİ)	1) Konut olarak kullanılan tüm binaları tarayarak ağır hasarlı yıkık binalar ile yıktırılacak binalar hakkında edinilen bilgileri OYY'ye (Olay Yeri Yönetimi) aktarmak.	X										
6.EKİP (ETKİ ALANI KESİN ANALİZ ACİL YIKTIRILACAK BİNA EKİBİ)	1) Etki Alanı kesin analiz saha ekibinden alınan bilgileri mahallinde değerlendirerek bu değerlendirme ile ilgili bilgileri OYY'ye (Olay Yeri Yönetimi) aktarmak.	X										
7.EKİP (KESİN HASAR TESPİT EKİBİ)	1) Hasar alanında bulunan tüm binaların hasar tespitini kesin olarak değerlendirmek ve bu bilgileri OYY'ye (Olay Yeri Yönetimi) aktarmak.	X										
8.EKİP (İTİRAZ DEĞERLENDİRME EKİBİ)	1) İtiraz taleplerine göre, değerlendirme yaparak bu değerlendirme sonuçları hakkında OYY'ye (Olay Yeri Yönetimi)	X										

	bilgi toplama ekibine bilgi vermek.										
9.EKİP (BİLGİ TOPLAMA- TASNİF- RAPORLAMA ALT EKİBİ)	1) Gelen bilgileri sınıflandırmak, arşivlemek ve raporlamak. Afetzedelerle ilgili listeler oluşturarak OYY (Olay Yeri Yönetimi) bilgi toplama kanalıyla YDY'ye (Yerel Düzey Hasar Tespit Yöneticisi) ulaştırarak mahallinde askıya çıkmasını sağlamak. Haberleşme, ulaşım-altyapı, enerji ve altyapı gruplarından görev alanlarına ilişkin hasar raporlarını alıp derleyerek, bilgi toplama sorumlusuna vermek.	x									
10.EKİP (DENETİM-EĞİTİM ALT EKİBİ)	1) Kesin hasar tespit ve itiraz değerlendirme sürecinde, destek çalışmalarıyla koordineli olarak sahada yapılan Çalışmaları denetlemek ve eğitim faaliyetleri düzenleyerek denetim ile ilgili bilgileri OYY'ye (Olay Yeri Yönetimi) raporlamak.	x									
11.EKİP (OFİS DENETİM- EĞİTİM EKİBİ)	1) Kesin hasar tespit ve itiraz değerlendirme sürecinde, destek çalışmalarıyla koordineli olarak saha ekiplerinin doldurdukları formları incelemek ve bu incelemelerle ilgili sonuçları OYY'ye (Olay Yeri Yönetimi) sunmak.	x									
12.EKİP (İTİRAZ TOPLAMA EKİBİ)	1) Hasarla ilgili, itiraz dilekçelerini kabul ederek yerleşim birimlerine göre tasnif edip Bilgi	x									

	Toplama sorumlusuna teslim etmek.										
13.EKİP (MÜLKİYET TESPİT EKİBİ)	1) Hasar Tespit ekipleri tarafından tespitleri yapılmış özel mülkiyete ait bilgileri toplayarak bu bilgileri OYY'ye (Olay Yeri Yönetimi) raporlamak.	X									
LOJİSTİK EKİPLERİ											
1.EKİP (DESTEK HİZM. ALT EKİBİ)	1) İlk 5 gün için doğrudan, 5.gün sonrası ilgili afet grubu ile koordinasyon içerisinde; barınma, beslenme, ulaşım, donanım vb. ihtiyaçları karşılamak.	X									
2.EKİP (DESTEK HİZM. ALT EKİBİ)	1) İlk 5 gün için doğrudan, 5.gün sonrası ilgili afet grubu ile koordinasyon içerisinde; barınma, beslenme, ulaşım, donanım vb. ihtiyaçları karşılamak.	X									

Tablo 7. Yerel Düzey Afet Grubu Operasyon Zaman Çizelgesi

2.7. İŞ AKIŞLARI ÇERÇEVESİ

Hasar Tespit Çalışmaları Süreci

A -ETKİ ALANI ÖN ANALİZİ (0-12 SAAT)

Gezici Saha Ekipleri, sorumlu oldukları alanları taramak suretiyle bu alanlarda bulunan yerleşim birimlerindeki yıkım durumuna ilişkin ilk verileri tespit eder ve ilk 12 saat süresince GCBS'ye, 12-48 saat arasında ise CBS'ye raporlar. Ulaşım, iletişim ve enerji anlamında faaliyet gösteren kritik altyapı tesislerinde tespit edilen yıkım durumları ilk 12 saat süresince GCBS'ye, 12-48 saat arasında ise CBS'ye raporlanır.

İhbar Takip Ekipleri, 112 Acil Çağrı Merkezine gelen ihbarlardan bina ve kritik altyapı tesislerine ilişkin yıkım ihbarı olarak kendilerine yönlendirilen çağrıları değerlendirir, ilk 12 saat süresince GCBS'ye, 12-48 saat arasında ise CBS'ye raporlar. İl idari sınırları içerisinde yer alan yerleşim birimlerinin muhtarları ile irtibata geçilerek (muhtar irtibat bilgileri önceden tespit edilip yerel düzey operasyon planlarına eklenerek), muhtarların sorumlu oldukları idari birimlerde meydana gelen yıkım hakkında bilgi temin edilir ve bunlar ilk 12 saat süresince GCBS'ye, 12-48 saat arasında ise CBS'ye raporlanır.

Geçici Coğrafi Bilgi Sistemleri Sorumlusu, 0-12 saat arasında Gezici Saha Ekipleri ve İhbar Takip Ekipleri'nden kendisine ulaşan verileri Coğrafi Bilgi Sistemleri yazılımları kullanılarak, mekânsal ve mekânsal olmayan formatlarda Olay Yeri Yöneticisine (OYY) raporlar.

Coğrafi Bilgi Sistemleri Ekibi, 12-48 saat arası Gezici Saha Ekipleri ve İhbar Takip Ekipleri'nden kendisine ulaşan verileri Coğrafi Bilgi Sistemleri yazılımları kullanılarak, mekânsal ve mekânsal olmayan formatlarda Olay Yeri Yöneticisine (OYY) raporlar.

B- ETKİ ALANI KESİN ANALİZİ (12 SAAT-15 GÜN)

Etki Alanı Kesin Analizi Saha Ekipleri, Hasar Tespit Çalışma Alanı içerisinde kalan bölgedeki yerleşim yerlerindeki konut amaçlı kullanılan en az bir bağımsız birime sahip bütün binaların bilgilerini Etki Alanı Kesin Analizi Acil Yıkıtılacak Binalar Ekibine ve Bilgi Toplama, Tasnif ve Raporlama Ekibine iletişim teknolojileri kullanarak raporlar. Bu süreçte gözlemsel olarak binalar, yıkık-ağır hasarlı ya da orta hasarlı-az hasarlı-hasarsız şeklinde sınıflandırılır ve binanın mekânsal anlamda ve dış görüntüsü ile raporlanabilmesi için koordinatlandırılmış bir dış cephe fotoğrafı çekilir. Ayrıca binanın enkaz ya da Acil Yıkıtılacak Bina statüsüne girip girmediği tespit edilir. Acil Yıkıtılacak Bina statüsünde değerlendirilen binaların bilgileri (koordinat ve yerleşim birimi) Etki Alanı Kesin Analizi Acil Yıkıtılacak Binalar Ekibine ulaştırılır.

Etki Alanı Kesin Analizi Acil Yıkıtılacak Binalar Ekipleri tarafından, Etki Alanı Kesin Analizi Saha Ekipleri tarafından aktarılan Acil Yıkıtılacak Binalar olarak tespit edilen binaların taşıyıcı sistem elemanları tetkik edilir; binaların Acil Yıkıtılacak Bina statüsünün teyit edilmesi durumunda rapor hazırlanarak Bilgi Toplama, Tasnif ve Raporlama Ekibine ulaştırılır. Bilgi Toplama, Tasnif ve Raporlama Ekibinden bu bilgiler OYYK Başkanına aktarılır. OYYK Başkanına gelen bilgi ve veriler OYY Başkanına iletilir. OYY Başkanı aracılığı ile Vali Yardımcısına aktarılarak bina yıkımı için yasal süreç başlatılır.

C- KESİN HASAR TESPİT SÜRECİ (16-45 GÜN)

Kesin Hasar Tespit Ekipleri, binaların adres bilgileri, taşıyıcı sistemleri ve taşıyıcı olmayan unsurları, genel hasar durumları bakımından inceleme yapar ve rapor düzenler.

Mülkiyet Tespit Ekipleri tarafından binada konut ve işyeri maksadıyla kullanılan bağımsız birim sayısı belirlenerek, isim listeleri ve muhtar tutanağı tanzim edilir. Doldurulan formlar iletişim teknolojileri kullanılarak Bilgi Toplama, Tasnif ve Raporlama Ekibine iletilir. Bilgi Toplama, Tasnif ve Raporlama Ekibinden bu bilgiler OYYK Başkanına aktarılır. OYYK Başkanına gelen bilgi ve veriler OYY Başkanına iletilir. OYY Başkanı aracılığı ile Vali Yardımcısına aktarılarak itiraz toplama sürecinin başlayabilmesi için mahallinde ilana çıkarılması sağlanır.

D- İTİRAZ TOPLAMA SÜRECİ (46-75 GÜN)

İtiraz Toplama Ekibi, oluşturulan İtiraz Toplama Ofisi'nde vatandaşlardan gelen itiraz taleplerini kişi ve adres bilgileri ile itiraz konusunu kapsayacak şekilde toplar, itiraz başvurularına verilen tarih ve sayılarını Hasar Tespit İtiraz Kayıt Defterine işler, başvuruları tasnif eder ve Bilgi Toplama, Tasnif ve Raporlama Ekibine teslim eder.

E- İTİRAZ DEĞERLENDİRME SÜRECİ (76-90 GÜN)

İtiraz Değerlendirme Ekibi, binaların adres bilgileri, taşıyıcı sistemleri ve taşıyıcı olmayan unsurları, genel hasar durumları bakımından inceleme yapar ve rapor düzenler. İtirazın mahiyetine göre gerekirse Mülkiyet Tespit Ekipleri tarafından binada konut ve işyeri maksadıyla kullanılan bağımsız birim sayısının belirlenerek, isim listeleri ve muhtar tutanağı tanzim edilir. Doldurulan formlar iletişim teknolojileri kullanılarak Bilgi Toplama, Tasnif ve Raporlama Ekibine iletilir. Bilgi Toplama, Tasnif ve Raporlama Ekibinden bu bilgiler OYYK Başkanına aktarılır. OYYK Başkanına gelen bilgi ve veriler OYY Başkanına iletilir.

2.8. YEREL DÜZEY AFET HASAR TESPİT GRUBUNUN DİĞER AFET GRUPLARINDAN BEKLENTİLERİ VE SUNACAĞI DESTEKLER

YEREL DÜZEY		İZMİR VALİLİĞİ	
		AFET HASAR TESPİT GRUBU	
DİĞER AFET GRUPLARI İLE YARDIMLAŞMA VE YÜKÜMLÜLÜKLER			
AFET GRUBU ADI	BEKLENTİLER	VERİLECEK DESTEK	
Afet Haberleşme Grubu	Afet durumunda haberleşme ile ilgili destek almak.	-----	
Afet Enerji Grubu	Afet durumunda enerji desteği almak.	Hasarlı bölgede enerji ile ilgili sorunlar hakkında bilgi vermek.	
Afet Güvenlik ve Trafik Grubu	Afet durumunda güvenlik hizmeti yardımı almak.	-----	
Afet Yangın Grubu	Afet durumunda yangın söndürme ile ilgili yardım almak.	-----	
Afet Arama ve Kurtarma Grubu	Afet durumunda arama ve kurtarma desteği almak.	-----	
Afet Sağlık Grubu	Afet durumunda sağlık yardımı almak.	-----	
Afet Tahliye ve Yerleştirme Planlama Grubu	Afet durumunda tahliye ve yerleştirme ile ilgili destek almak.	-----	
Afet Nakliye Grubu	Afet durumunda nakliye ile ilgili destek almak.	-----	
Afet Ulaşım Altyapı Grubu	Afet durumunda ulaşım altyapı ile ilgili destek almak.	-----	
Afet Barınma Grubu	Afet durumunda barınma ihtiyaçlarını karşılamada destek almak.	-----	
Afet Altyapı Grubu	Afet durumunda altyapı ile ilgili destek almak.	-----	
Afet Hasar Tespit Grubu	-----	-----	
Afet Beslenme Grubu	Afet durumunda beslenme desteği almak.	-----	
Afet Psikososyal Destek Grubu	Afet durumunda psikolojik destek almak.	-----	
Afet Enkaz Kaldırma Grubu	Afet durumunda enkaz kaldırma ile ilgili destek almak.	-----	
Afet Tarım, Orman, Gıda, Su ve Hayvancılık Grubu	-----	-----	
Afet Kimliklendirme ve Defin Grubu	-----	-----	
Afet Bilgi Yönetimi, Değerlendirme ve İzleme Grubu	İlgili konularda bilgi desteği almak.	İlgili konularda bilgi desteği vermek.	
Afet İletişim Grubu	-----	-----	
Afet Aynı Bağış Depo Yönetimi ve Dağıtım Grubu	-----	-----	
Afet Teknik Destek ve İkmal Grubu	Afet durumunda teknik destek almak.	-----	
Afet Finans ve Kaynak Yönetimi Grubu	Afet durumunda kiralama hizmeti yardımı almak.	-----	
Afet Zarar Tespit Grubu	-----	Hasar ile ilgili bilgi vermek.	

Tablo 8. Yerel Düzey Diğer Afet Grupları ile Yardımlaşma ve Yükümlülükler

BÖLÜM 3. PLANLAMA ÇALIŞMALARI

3.1. HAZIRLIK, KAPASİTE TESPİTİ VE MÜDAHALE PLANLAMASI

3.1.1. AFET SENARYOLARI

Genel varsayımlar ve ülkemiz afet riskleri dikkate alınarak hazırlanan senaryo, afet hazırlıkları açısından büyük önem arz etmektedir. Ülkemizin afet riskleri dikkate alındığında; depremler en fazla can ve mal kaybına neden olan afetler olduğu, en fazla ekonomik kaybın depremlerde ortaya çıktığı görülmektedir.

Afet Grupları, öncelikle AFAD RED sisteminde elde edilen verilerle üretilen deprem afet senaryosunu kullanacaktır. Senaryo tüm Afet Gruplarını kapsayacak şekilde oluşturulmalıdır.

Gerçeğe en yakın ihtiyaçlar, insan kaynağı, malzeme ekipman, araç, gereç ve teknik kapasite ortaya konulmalıdır.

Ayrıca illerin diğer tehlike ve riskleri dikkate alınarak, İl Afet Risk Azaltma Planında belirlenen öncelikli afet türleri üzerinden ilave senaryolar yapılmalı, Senaryo çalışmaları İl Afet Risk Azaltma Planları (İRAP) doğrultusunda muhtemel etki analizleri; duyarlılık, tehlike ve riskler önceliklendirilerek belirlenmelidir.

Afet Grubu Operasyon Planlarında yer alan örnek senaryo ana çözüm ortağı Bakanlıklar, kurum ve kuruluşların kapasite geliştirmeleri amacıyla hazırlanmıştır. Ana çözüm ortaklarının bu senaryoyu dikkate alarak Afet grubu planlarında kapasite geliştirme kararlarını almaları gerekmektedir.

3.1.2. KAPASİTE ANALİZİ

Ek 13'de yer alan Senaryo Çalışmalarında muhtemel etki analizleri doğrultusunda yaklaşık ihtiyaçlar belirlenmiş; insan kaynağı, malzeme, donanım, araç, gereç ve teknik kapasite ihtiyacı ortaya konulmuştur.

Afet Hasar Tespit Grubunun yapılmasına ilişkin Operasyon Planının "Görevler" başlıklı 2.2 ve "Sorumluluklar" başlıklı 2.3 bölümündeki veriler dikkate alınmıştır. AFAD, ana çözüm ortakları ve destek çözüm ortaklarının katılımıyla hazırlanmış olan senaryo ve buna bağlı olarak gerçekleştirilen kapasite analizi (insan kaynakları, malzeme ve donanım kapasitesi, teknik kapasite), intikal planlama tablosu, ihtiyaç analizi çalışmaları ile devam eden projeler ve kapasite geliştirme kararları yer almaktadır.

Ayrıca senaryo gereği ihtiyacı belirlenmesinde dikkate alınacak ilçe bazındaki muhtarlık bölgeleri Tablo 9'da verilmiştir.

YEREL DÜZEY			İZMİR VALİLİĞİ		
			AFET HASAR TESPİT GRUBU		
			İL VE İLÇE BAZINDA MUHTARLIK BÖLGELERİ		
SIRA NO	İLÇE ADI	MUHTARLIK SAYISI			
1	ALIAĞA	27			
2	BALÇOVA	7			
3	BAYINDIR	58			
4	BAYRAKLI	22			
5	BERGAMA	7			
6	BORNOVA	43			
7	BUCA	47			
8	ÇEŞME	6			

9	ÇİĞLİ	27
10	FOÇA	15
11	GAZİEMİR	16
12	GÜZELBAHÇE	12
13	KARABAĞLAR	58
14	KARABURUN	4
15	KARŞIYAKA	27
16	KEMALPAŞA	46
17	KINIK	1
18	KONAK	113
19	MENDERES	47
20	MENEMEN	62
21	NARLIDERE	9
22	ÖDEMİŞ	42
23	SEFERİHİSAR	21
24	SELÇUK	6
25	TİRE	35
26	TORBALI	60
TOPLAM		854

Tablo 9 - İl ve İlçe Bazında Muhtarlık Bölgelerini Gösterir Tablo

3.1.2.1. İNSAN KAYNAKLARI KAPASİTESİ ANALİZİ

Ek-13'te yer alan senaryoya göre AFAD Deprem Dairesinden alınan tahmini bina sayısı il ve ilçe bazında 573.652 olarak alınmıştır. Buna göre olası bir deprem afeti sonrası yaklaşık 573.652 adet bina taranacaktır.

Etki Alanı Kesin Analizi Ekip Sayısı = $573.652 / 600 / 15 = 65$

Kesin Hasar Tespit Ekip Sayısı = $573.652 / 600 / 15 = 65$

Etki Alanı Kesin Analizi AYB Ekip Sayısı = $573.652 / 600 / 15 = 65$

Gezici Saha Ekibi Ekip Sayısı = $854 / 100 = 9 \sim 10$

Toplam Ekip Sayısı = 205

Toplam Teknik Personel Sayısı $(330 * 2) = 660$

(Bir ekip iki kişiden oluşmaktadır. Gezici Saha Ekibi 1 Teknik Personelden oluşmaktadır.)

NOT: Ekiplerin dönüşümlü ve vardiyasız çalışacakları temel alınarak hesaplama yapılmıştır.

Buna göre, İzmir İl Bazında Afet Hasar Tespit Grubunda Görev Alacak Teknik Personel Toplam 991 kişidir.

Afet Hasar Tespit Grubu Ana Çözüm Ortağı olarak Çevre, Şehircilik ve İklim Değişikliği İl Müdürlüğü ve Destek Çözüm Ortakları Büyükşehir ve İlçe Belediyeleri, Karayolları 10. Bölge Müdürlüğü, DSİ 22. Bölge Müdürlüğü, İl Sağlık Müdürlüğü, İller Bankası A.Ş. İzmir Bölge Müdürlüğü, TEİAŞ 14. Bölge Müdürlüğü, KTÜ Rektörlüğü, İl Gıda Tarım ve Hayvancılık Müdürlüğü, Kültür Varlıklarını Koruma Bölge Kurulu Müdürlüğü, Rölöve ve Anıtlar Müdürlüğü, TİSKİ Genel Müdürlüğü, Gençlik ve Spor İl Müdürlüğü, İl Milli Eğitim Müdürlüğü, Yatırım İzleme ve Koordinasyon Başkanlığı, İl Nüfus ve Vatandaşlık Müdürlüğü, İlçe Nüfus Müdürlükleri ve Orman Bölge Müdürlüğü personellerinden oluşan Yerel Düzey Hasar Tespit Çalışma Grubu Ekibi toplamı, İl Müdürü ile Hazırlık Yöneticisi hariç 1395 personelden oluşmaktadır. Afet Hasar Tespit Grubu Ana Çözüm Ortağı olarak Çevre, Şehircilik ve İklim Değişikliği İl Müdürlüğü 594 personelden oluşmaktadır.

NOTLAR:

1) Etki Alanı Kesin Analizi, Etki Alanı Kesin Analizi Saha Ekibi, Kesin Hasar Tespit Ekibi, CBS ekibi, İtiraz Değerlendirme Ekibi isimli ekiplerde tanımlardaki çalışma grubu planına göre her bir ekip 2 kişiden teşkil edilmiştir.

2) Plana göre gezici saha ekipleri için güvenlik maksadı ile 10 yerleşim birimine 1 adet jandarma/polis ekiplere eşlik edecektir. Talep üzerine yetkili makamlarca bu ihtiyaç karşılanacaktır.

3) İzmir İli bazında, Afet Hasar Tespit Grubunda (Etki Alanı Kesin Analizi Acil Yıkıtılacak Bina Ekibi + Kesin Hasar Tespit Ekibi) sahada görev alacak teknik personel toplamı 706 kişidir. Ayrıca; ilk 15 gün içerisinde görev yapacak Gezici Saha Ekipleri (20 kişi), Etki Alanı Kesin Analizi Saha Ekipleri (364 kişi) temel alındığında İzmir İli için oluşturulan listede teknik eleman (İnşaat Mühendisi, İnşaat Teknikeri ve Mimar) toplamı 706 kişidir. Kesin Hasar Tespit Ekibi ile İtiraz Değerlendirme Ekibi farklı teknik elemanlardan oluşturulmuştur. İtiraz değerlendirmede bulunan 60 kişi ile beraber 724 kişilik (İnşaat Mühendisi, İnşaat Teknikeri ve Mimar) vardır. Ayrıca listelere işlenmemiş olan 190 İnşaat Mühendisi mevcuttur.

Bu durumda İzmir İli Afet Hasar Tespit Grubu Operasyon Planında ihtiyaç duyulan teknik elemanların tamamı ilimizden karşılanabilmektedir. İhtiyaç duyulmadıkça destek illerden eleman talebinde bulunulmayacaktır.

YEREL DÜZEY			
İZMİR VALİLİĞİ AFET HASAR TESPİT GRUBU SENARYO VE KAPASİTE ANALİZİ İNSAN KAYNAKLARI KAPASİTESİ			
	SENARYODA ÖNGÖRÜLEN	MEVCUT	İHTİYAÇ DUYULAN
OPERASYON EKİPLERİ			
1.EKİP (OLAY YERİ EKİBİ)	854/200X2= 8 EKİP (16 KİŞİ)	10 KİŞİ	6 KİŞİ
2.EKİP (CBS EKİBİ)	854/50X2= 17 EKİP (34 KİŞİ)	20 KİŞİ	14 KİŞİ
3.EKİP (GEZİCİ SAHA EKİBİ)	573.652 /600/15=65 EKİP (130 KİŞİ)	20 KİŞİ	110 KİŞİ
4.EKİP (İHBAR TAKİP EKİBİ)	573.652 /600/15=65 EKİP (130 KİŞİ)	20 KİŞİ	110 KİŞİ
5.EKİP (KRİZ MASASI)	573.652 /600/15=65 EKİP (130 KİŞİ)	32 KİŞİ	98 KİŞİ
6.EKİP (ETKİ ALANI KESİN ANALİZ EKİBİ)	854/50X2= 17 EKİP (34 KİŞİ)	46 KİŞİ	
7.EKİP (HASAR TESPİT EKİBİ)	BAŞVURU DOSYA SAYISINA GÖRE BELİRLENECEKTİR	660 KİŞİ	
8.EKİP (İTİRAZ DEĞERLENDİRME EKİBİ)	854/50X4= 34 EKİP (68 KİŞİ)	46 KİŞİ	22 KİŞİ
9.EKİP (BİLGİ TOPLAMA TASNİF RAPORLAMA EKİBİ)	573.652 /15000=38 EKİP (76 KİŞİ)	30 KİŞİ	46 KİŞİ
10.OFİS DENETİM EKİBİ	2 EKİP (4 KİŞİ)	10 KİŞİ	
11. MÜLKİYET TESPİT EKİBİ		20 KİŞİ	
11.DESTEK HİZMETLERİ EKİBİ (KARŞILAMA –KAYIT)		6 KİŞİ	
12. DESTEK HİZMETLERİ EKİBİ (TABLET TESLİM GÜNCELLEME)		11 KİŞİ	
LOJİSTİK EKİPLERİ			
DESTEK HİZMETLERİ	30 KİŞİ	30 KİŞİ	
TOPLAM	678 KİŞİ	961 KİŞİ	283 KİŞİ

Tablo 10. İnsan Kaynakları Kapasitesi Tablosu

3.1.2.2. MALZEME VE EKİPMAN KAPASİTESİ ANALİZİ

Afet Hasar Tespit Grubunun Tablo 10'da görüleceği üzere afet grubu personel sayısı 991 olup bunun hasar tespit çalışması yapılacak muhtarlık bölge sayısı Tablo 9 'a göre 854 ve hasar tespit çalışması yapılacak yapı sayısı 573.652 adet olacağı verilerini dikkate almak kaydı ile;

Afet grubundaki ekiplerin afet mahalline sevkleri için, aynı güzergâhta olan yerleşim birimleri için en az 4 kişilik 1 adet binek aracı tahsis edilmesi halinde çalışma grubumuzun ihtiyacı olan binek araç sayısı, muhtarlık bölge sayısına göre 634 kişinin sahada çalışacağını varsaydığımızda 158 civarında Çalışma aracına,

Olay Yeri Yönetim Ekibi hariç olmak üzere toplanan verilerin sayısallaştırılabilmesi amacı ile 12 çalışma ekibine birer adet dizüstü bilgisayara,

Çalışma grubunda senaryo gereği görev alacak toplam ekip sayısı 500 olarak hesaplanmıştır. Baret-Çizme-Parke şahsi kullanım özelliklerine sahip olduğundan çalışma grubundaki toplam personel sayısı kadar koruyucu malzemeye,

Hasar tespit çalışmaları esnasında tespit çalışmaları yapılacağından 70.000 adet Ek-6'daki standart formlara, ihtiyaç olacağı hesaplanmıştır.

Afet grubu personelinin afet mahalline sevki amacı ile kamu kaynaklarından temin edilebilen araç gereç sayısının yetersiz olup, gerektiğinde kiralama ve/veya 1. ve 2 destek illerden araç temini konusunda mutlaka yardım talep edilmelidir. Diğer ekipman ihtiyaçlarının da temini maksadı ile gerekirse satınalma yoluna gidilmelidir.

YEREL DÜZEY			
İZMİR VALİLİĞİ			
AFET HASAR TESPİT GRUBU			
SENARYO VE KAPASİTE ANALİZİ			
EKİPMAN KAPASİTESİ			
DESTEK EKİPMANLAR	SENARYODA ÖNGÖRÜLEN	MEVCUT	İHTİYAÇ DUYULAN
TABLET PC (FOTOĞRAF ÇEKİMİ YAPABİLEN)		22	500
YAZICI (PRINTER)		41	
DİZ ÜSTÜ BİLGİSAYAR (Laptop)		68	
MASA ÜSTÜ BİLGİSAYAR		476	
BİNEK – MİNİBÜS ARAÇ		55	
AFET MÜDAHALE ÇANTASI			1000
BARET			
ÇİZME			
NOT DEFTERİ			
PARKA			
KALEM			
EL FENERİ (ŞARJ EDİLEBİLİR)			
İŞ GÖZLÜĞÜ			
TOPLAM		720	1500

Tablo 11. Ekipman Kapasitesi Tablosu

SIRA NO	PLAKA NO	MARKASI	CİNSİ	MODEL YILI
1	06 DE 1327	ISUZU	KAMYONET	2011
2	35 AE 3941	FORD	TRANSİT	2012
3	35 AR 0364	FORD	TRANSİT	2012
4	35 KF 3539	FORD	TRANSİT	2016
5	35 ANT 989	FORD	FORD/FIESTA	2006
6	35 D 2091	FORD	CONNECT	2008
7	35 KD 5376	VOLKSWAGEN	AMAROK	2015
8	35 KH 639	ISUZU	KAMYONET	2002
9	35 NAM 47	FORD	CONNECT	2007
10	35 EYS 84	FORD	CONNECT	2012
11	35 EYS 85	FORD	CONNECT	2012
12	35 EYS 86	FORD	CONNECT	2012
13	35 RHA 41	RENAULT	FLUENCE	2011
14	35 AR 3610	FIAT	DOBLO	2014

Tablo 12. Araç Kapasitesi Tablosu

3.1.2.3. TEKNİK KAPASİTE ANALİZİ

İzmir İli bazında, Afet Hasar Tespit Grubunda (Etki Alanı Kesin Analizi Acil Yıkıtılacak Bina Ekibi + Kesin Hasar Tespit Ekibi) sahada görev alacak teknik personel toplamı 706 kişidir. Ayrıca; ilk 15 gün içerisinde görev yapacak Gezici Saha Ekipleri (20 kişi), Etki Alanı Kesin Analizi Saha Ekipleri (364 kişi) temel alındığında İzmir İli için oluşturulan listede teknik eleman (İnşaat Mühendisi, İnşaat Teknikeri ve Mimar) toplamı 706 kişidir. Kesin Hasar Tespit Ekibi ile İtiraz Değerlendirme Ekibi farklı teknik elemanlardan oluşturulmuştur. İtiraz değerlendirmede bulunan 60 kişi ile beraber 724 kişilik (İnşaat Mühendisi, İnşaat Teknikeri ve Mimar) vardır. Ayrıca listelere işlenmemiş olan 190 İnşaat Mühendisi mevcuttur.

Afet grubundaki ekiplerin afet mahalline sevkleri için, aynı güzergâhta olan yerleşim birimleri için en az 4 kişilik 1 adet binek aracı tahsis edilmesi öngörülmüştür.

3.1.2.4. İHTİYAÇ ANALİZİ

İzmir İli Afet Hasar Tespit Grubu Operasyon Planında ihtiyaç duyulan teknik elemanların tamamı ilimizden karşılanabilmektedir. İhtiyaç duyulmadıkça destek illerden eleman talebinde bulunulmayacaktır.

Çalışma grubu personelinin afet mahalline sevki amacı ile kamu kaynaklarından temin edilebilen araç gereç sayısının yetersiz olup, gerektiğinde kiralama ve/veya 1. ve 2 destek illerden araç temini konusunda mutlaka yardım talep edilmelidir. Diğer ekipman ihtiyaçlarının da temini maksadı ile gerekirse satın alma yoluna gidilmelidir.

3.1.2.5. HAZIRLIK PROTOKOLLERİ

Yerel Düzey Afet Hasar Tespit Grubu Operasyon Planı için; İl Müdürlüğünce öngörülmediğinden dolayı herhangi bir protokol yapılmamıştır.

YEREL DÜZEY				
İZMİR VALİLİĞİ				
AFET HASAR TESPİT GRUBU				
AFETLERE HAZIRLIK PROTOKOLLERİ				
(Ön Sözleşmeli Satınalma ve Kiralama Protokolleri)				
(Yardımlaşma ve İş birliği Protokolleri)				
PROTOKOL KONUSU	PROTOKOL YAPILAN KURUM/KURULUŞ/STK/ŞİRKET	PROTOKOL TARİHİ	PROTOKOL SÜRESİ	AÇIKLAMALAR

Tablo 13. Hazırlık Protokolleri Tablosu

3.1.2.6. DEVAM EDEN PROJELER

Yerel Düzey Afet Hasar Tespit Grubu Operasyon Planı için; yerel düzey ana çözüm ortağı ve/veya destek çözüm ortakları tarafından yürütülmekte olan herhangi bir proje mevcut değildir.

PROJE ADI	PROJE DURUMU/AÇIKLAMASI	KURUM/KURULUŞ

Tablo 14. Devam Eden Projeler Tablosu

3.1.2.7. KAPASİTE GELİŞTİRME KARARLARI

Ana çözüm ortağı katkısıyla AFAD tarafından hasar tespit konusunda ülke çapında eğitimler düzenlenerek teknik elemanlara sertifika verilir. Hasar tespit konusunda ülke çapında uzman teknik eleman envanteri oluşturulur. Destek çözüm kuruluşları da bu eğitimlere personeliyle katılarak kendi kurum personelini belgeli-eğitilmiş hale getirir.

Afet gruplarında görevli personel Tablo 15 'de gösterilen zamanlarda eğitime alınarak göreve hazır hale getirilecektir.

YEREL DÜZEY		İZMİR VALİLİĞİ AFET HASAR TESPİT GRUBU EĞİTİM/TATBİKAT PLANLAMA TABLOSU	
EĞİTİM/TATBİKAT ADI	KATILIMCI KURUM/KURULUŞLAR	DÖNEMİ	AÇIKLAMALAR
TAMP Eğitimi	Destek çözüm ortağı kurum/kuruluşlar katılacaktır.	Eylül Ayı	
TAMP Eğitimi	Destek çözüm ortağı kurum/kuruluşlar katılacaktır.	Ekim Ayı	
Afet Grubu Tatbikatı	Destek çözüm ortağı kurum/kuruluşlar katılacaktır.	Eylül Ayı	

Tablo 15. Eğitim/Tatbikat Planlama Tablosu

Yerel Düzey Afet Hasar Tespit Grubu Operasyon Planı için; herhangi bir kapasite geliştirme kararı mevcut değildir.

YEREL DÜZEY		İZMİR VALİLİĞİ AFET HASAR TESPİT GRUBU KAPASİTE GELİŞTİRME KARARLARI	
ALINAN KARAR	SORUMLU KURUM		

Tablo 16. Kapasite Geliştirme Kararları Tablosu

3.2. EMİR KOMUTA ZİNCİRİNİN OLUŞTURULMASI

Afet Hasar Tespit Grubunun afet anında ulusal ve yerel düzey çalışmalarında izleyeceği emir komuta zinciri; raporlama, haberleşme, iş ve işlemlerin koordinasyonu gözetilerek organizasyonu aşağıda belirtilmiştir.

Afet ve acil durum bilgisinin alınması ile birlikte Afet Hasar Tespit Grubunda görev alan tüm personel haber beklemeksizin afet grubu konuşlanma alanında toplanır. Personel konuşlanma alanına intikal ederek görevli olduğu ekipteki iş ve işlemleri yürütecektir. Ayrıca 0. Dakikadan itibaren yapılacak iş ve işlemler her bir ekip için Tablo-7’de operasyon zaman çizelgesinde detaylı olarak belirtilmiştir.

Afet Hasar Tespit Grubunu oluşturan Operasyon Ekipleri Afet Grubu Yöneticisinden aldığı talimatlar doğrultusunda yapılmış ve devam eden iş ve işlemler ile ilgili periyodik olarak Enkaz Afet Kaldırma Afet Grubu Yöneticiliğine raporlama yapar. Afet Grubu Yöneticisi de periyodik olarak gelen raporları düzenleyerek İl AFAD Merkezine, ilgisine göre Bakanlıklar Afet ve Acil Durum Yönetim Merkezine ve Kızılay’a iletir. İl AFAD Merkezi Afet Grubu Yöneticiliklerinden gelen raporlamaları AFAD AADYM ve Kızılay’a sunarak gelen talimatlar doğrultusunda iş ve işlemlerine devam eder.

3.3. STANDART OPERASYON PROSEDÜRLERİ (YAPILACAKLAR LİSTESİ)

OPERASYON EKİPLERİ

Gezici Saha Ekibi: İl düzeyinde tüm yerleşim birimlerini tarayarak bina yıkımının olduğu yerler ile bu bölgelere altyapı hizmeti götüren iletişim, ulaşım, enerji unsurlarındaki yıkımları belirleyerek toplanan bilgileri, 0-12 Saat arası, GCBS'ye (Geçici Coğrafi Bilgi Sistemleri Ekibi), 12-48 saat arasında Etki Alanı ön analizi CBS ekibi kanalıyla OYY bilgi Toplama Ekibine vermek.

İhbar Takip Ekibi: 112 Acil Çağrı Merkezi bünyesinde hasar tespit ihbar toplama birimini oluşturur. İl bünyesinde, muhtarlık ve belediye görevlileri ile iletişime geçerek hasarla ilgili bilgi almak, bu bilgileri 0-12 saat arası GCBS'ye (Geçici Coğrafi Bilgi Sistemleri Ekibi, 12-48 saat arası Etki Alanı ön Analizi CBS kanalıyla, OYY (Olay Yeri Yönetimi) Bilgi Toplama ekibine bildirmek.

Etki Alanı Kesin Analizi Ekibi: Konut olarak kullanılan tüm binaları tarayarak ağır hasarlı yıkık binalar ile yıktırılacak binalar hakkında edinilen bilgileri OYY'ye (Olay Yeri Yönetimi) aktarmak.

Etki Alanı Kesin Analizi AYB (Acil Yıktırılacak Bina) Ekibi: Etki alanı kesin analiz saha ekibinden alınan bilgileri mahallinde değerlendirerek bu değerlendirme ile ilgili bilgileri OYY'ye (Olay Yeri Yönetimi) aktarmak.

Kesin Hasar Tespit Ekibi: Hasar alanında bulunan tüm binaların hasar tespitini kesin olarak değerlendirmek ve bu bilgileri OYY'ye (Olay Yeri Yönetimi) aktarmak.

CBS (Coğrafi Bilgi Sistemleri Ekibi): Gezici Saha ve İhbar Takibi Ekibinden (sayısal ortamda) aldığı bilgileri haritalar üzerine işleyerek 0-12 saat için toplanmış verilerle birlikte değerlendirerek OYY 'ye (Olay Yeri Yönetimi) aktarmak.

İtiraz Toplama Ekibi: Hasarla ilgili, itiraz dilekçelerini kabul ederek yerleşim birimlerine göre tasnif edip Bilgi Toplama sorumlusuna teslim etmek.

İtiraz Değerlendirme Ekibi: İtiraz taleplerine göre, değerlendirme yaparak bu değerlendirme sonuçları hakkında OYY 'ye (Olay Yeri Yönetimi) bilgi toplama ekibine bilgi vermek.

Bilgi Toplama-Tasnif-Raporlama Ekibi: Gelen bilgileri sınıflandırmak, arşivlemek ve raporlamak. Afetzedelerle ilgili listeler oluşturarak OYY (Olay Yeri Yönetimi) bilgi toplama kanalıyla YDY'ye (Yerel Düzey Hasar Tespit Yöneticisi) ulaştırarak mahallinde askıya çıkmasını sağlamak. Haberleşme, ulaşım-altyapı, enerji ve altyapı gruplarından görev alanlarına ilişkin hasar raporlarını alıp derleyerek, bilgi toplama sorumlusuna vermek.

Saha Denetim ve Eğitim Ekibi: Kesin hasar tespit ve itiraz değerlendirme sürecinde, destek çalışmalarıyla koordineli olarak sahada yapılan çalışmalarını denetlemek ve eğitim faaliyetleri düzenleyerek denetim ile ilgili bilgileri OYY'ye (Olay Yeri Yönetimi) raporlamak.

Ofis Denetim-Eğitim Ekibi: Kesin hasar tespit ve itiraz değerlendirme sürecinde, destek hizmetleriyle koordineli olarak saha ekiplerinin doldurdukları formları incelemek ve bu incelemelerle ilgili sonuçları OYY'ye (Olay Yeri Yönetimi) sunmak.

Mülkiyet Tespit Ekibi: Hasar Tespit ekipleri tarafından tespitleri yapılmış özel mülkiyete ait bilgileri toplayarak bu bilgileri OYY'ye (Olay Yeri Yönetimi) raporlamak.

Olay Yeri Yönetim Ekibi: Afet sırasında 0-12 saat içinde CBS Ekibinden aldığı Hasar Tespit ile ilgili bilgileri öncelikle Vali Yardımcısına bildirmek.

LOJİSTİK EKİPLERİ

Destek Hizmetleri Ekibi: İlk 5 gün için doğrudan, 5.gün sonrası ilgili çalışma grubu ile koordinasyon içerisinde; barınma, beslenme, ulaşım, donanım vb. ihtiyaçları karşılamak

BÖLÜM 4. AFET ANI VE MÜDAHALE ÇALIŞMALARI

4.1. KONUŞLANMA YERLERİ

Afet grubunun yönetim merkezi olarak çalışmalarını yürüteceği, aynı zamanda görevli personelin temel ihtiyaçlarının karşılanabileceği, personel, taşıt, ekipman ve diğer hizmetlerin en iyi biçimde gerçekleştirilebilmesi için asgari standartlara sahip olan alanlar/yapılar konuşlanma yeri olarak belirlenmelidir.

Konuşlanma yerleri alternatifleriyle birlikte tespit edilir. Bu alanların afet anında kullanımına dair ihtiyaçlar önceliklendirilerek hazırlık ve ön çalışma faaliyetleri belirlenir.

Afet Hasar Tespit Grubunun ana konuşlanma alanı;

Adres: Çevre, Şehircilik ve İklim Değişikliği İl Müdürlüğü
Anadolu Cad. No:41/2 BAYRAKLI-İZMİR

Afet Hasar Tespit Grubunun alternatif konuşlanma alanı;

Adres: İzmir Bölgesel Temiz Hava Merkezi Binası
Zafer Mah. 4380 Sok. No:36 BORNOVA-İZMİR

4.2. AFET GRUBU SEKRETARYASININ OLUŞTURULMASI

Afet grubunun hem merkez hem de saha ile irtibatını sağlayıp gerekli raporları almak, derlemek ve göndermekten sorumlu olacak ve ikişer kişilik 3 vardiya oluşturarak işlerin devamını sağlamak için afet grubu personelinden oluşturulacaktır.

Afet grubu sekretaryasını oluşturacak birim, ana çözüm ortağı olan Çevre, Şehircilik ve İklim Değişikliği İl Müdürlüğü'nün veya alternatif olarak İzmir Bölgesel Temiz Hava Merkezi Müdürlüğü'nün binasında iş ve işlemlerini yürütecektir. İntikali sağlanan afet grubunun kalıcı sekretarya konteyneri kuruluncaya kadar geçici olarak konuşlanma bölgesinde sekretarya için çalışma alanı düzenlenir.

4.3. İLK DURUM TESPİTİ VE RAPORLAMA

Afet anında ilgili Afet Gruplarından gelen ilk durum tespiti ve raporlamalar bilgisayar ortamında ve doküman halinde kaydedilecektir. Bu bilgiler Ulusal Düzey AG ve diğer gerekli yerel AG (Afet Bilgi Yönetimi, İzleme ve Değerlendirme, Afet Nakliye, Afet Finans ve Kaynak Yönetimi) ile bilgi akışının koordineli bir şekilde gerçekleştirilmesi için paylaşılacaktır. Bu işlemler Afet Hasar Tespit Grubu ekibinde yer alan Bilgi Toplama Tasnif Raporlama Ekibi tarafından gerçekleştirilecektir.

Afet grubu içi ve dışı raporlama ve taleplerin yönetimi sürecinde eklerde yer alan (Ek 6 ve Ek 10) form ve bilgi kartlarından faydalanılabilir.

Yerel Düzey Afet Hasar Tespit Grubu olarak saha ekiplerinden alınan yerleşim birimi bazında il çapında hasar verileri Bilgi Toplama, Tasnif ve Raporlama Ekibi ve Olay Yeri Yönetim Ekibi aracılığıyla çalışma grubundan sorumlu Vali Yardımcısı, AFAD ve BAADYM'ye iletilmektedir. Hasar tespit çalışma alanında bulunan yerleşim birimlerine ait; ağır hasarlı-yıkık binalara ve acil yıktırılacak binalara ilişkin veriler; "Etki Alanı Kesin Analizi" ile yıkık-ağır, orta, az hasarlı ve hasarsız binalara ilişkin veriler (konut, işyeri kategorilerinde); "Kesin Hasar Tespiti" ile toplanan itiraz başvuruları çerçevesinde yıkık-ağır, orta, az hasarlı ve hasarsız binalara ilişkin veriler (konut, işyeri kategorilerinde); "İtirazların Değerlendirilmesi" ile elde edilecektir.

Öncelikli olarak Etki Alanı Ön Analizi sürecinde oluşturulan afetin yol açtığı binaların yıkım durumu (etkilenen yerleşim yerleri ve nüfus); Etki Alanı Kesin Analizi süreci neticesinde oluşturulan ve Genel Hayata Etkililik Olur'una esas teşkil edecek olan Hasar Etki Alanı verisi ile yapılacak kalıcı konut sayısına ilişkin tahmin verisi Yerel Düzey Afet Hasar Tespit Grubu tarafından oluşturularak AFAD'a sunulacaktır.

Aynı şekilde Etki Alanı Ön Analizi sürecinde oluşturulan afetin yol açtığı yıkım durumuna ilişkin veri Yerel Düzey Hasar Tespit Grubu tarafından oluşturularak doğrudan Beslenme, Barınma, Arama ve Kurtarma ve Enkaz Kaldırma Çalışma Gruplarına sunulacaktır.

4.4. GÖREV YERİNE İNTİKAL VE MÜDAHALE ÇALIŞMALARI

İl müdahale planlarında belirtilen konuşlanma alanlarından afet bölgesindeki konuşlanma alanlarına ulaşım karayolu veya havayolundan uygun olanı ile sağlanacaktır.

Çevre, Şehircilik ve İklim Değişikliği İl Müdürlüğünde toplandıktan sonra saha destek ekiplerinin ve destek ekipmanlarının Çevre, Şehircilik ve İklim Değişikliği İl Müdürlüğü imkânları dâhilinde görev yerine intikali sağlanacaktır. İhtiyaç duyulduğu takdirde Afet Nakliye Grubundan konuyla ilgili destek alınacaktır.

Afet grubunda görev alan personellerin görev yerine intikali sonrasında plana uygun olarak müdahale çalışmalarına başlanır.

4.5. DESTEK EKİPLERİN KARŞILANMASI

Destek İllerden ihtiyaç anında çalışma grubuna yardım için gelen ekipler Müdürlüğümüz çalışma binasında karşılanıp araçlarla afet bölgesine intikal ettirileceklerdir. İzmir İline ait Destek İller Tablo-17'de belirtilmiştir.

İZMİR İLİNİ DESTEKLEYECEK 1. VE 2. GRUP DESTEK İLLER		
	1.GRUP DESTEK İLLER BÖLGE İLLERİ+KOMŞU İLLER	2. GRUP DESTEK İLLER
İZMİR İLİNİ DESTEKLEYECEK DESTEK İLLER	BALIKESİR MANİSA UŞAK AYDIN DENİZLİ MUĞLA	AFYONKARAHİSAR BURSA ÇANAKKALE

Tablo 17. İzmir İli 1. Grup ve 2. Grup Destek İller Tablosu

BÖLÜM 5. HABERLEŞME USULLERİ

Afet Hasar Tespit Grubu ana çözüm ortağı Çevre, Şehircilik ve İklim Değişikliği İl Müdürlüğü, afet anında aşağıda belirtilen haber alma kaynaklarını ve buna özgü geliştirdiği haberleşme sistemlerini kullanır.

Mevcut bu sistemle kesintisiz olarak İl AFAD Merkezi, BAADYM, Koordinasyon Ekipleri, Vali Yardımcılığı, Olay Yeri Yönetim Ekibi, Saha Ekipleri ve Saha Destek Ekipleri arasında iletişim sağlanması öngörülmektedir.

Bu doğrultuda hazırlanan Haberleşme Kapasitesi tablosu Tablo 18'de yer almaktadır. Afet Grubu haberleşme sistemi olarak öncelikle GSM hatları kullanılacaktır. Eğer GSM hatları elverişli değilse telsiz sistemi kullanılacaktır. Doldurulması gereken standart bilgi formları AYDES sistemi üzerinden doldurulacak, veri girişlerinin yapılmasını takiben ilgili raporlar yine AYDES sistemi üzerinden alınacaktır. Eğer internet hatları elverişli değil ise afet gruplarından faks ile ilgili formlar alınarak arşivlenir internet sistemi temininin ardından AYDES sistemine giriş işlemi gerçekleştirilir.

Ayrıca hasar tespit gruplarının kendi aralarında ve ekip koordinatörleri ile sorunsuz çalışabilmeleri açısından hızlıca Whatsapp, Telegram gibi sosyal medya elemanlarına dair grupların kurulması sağlanır. Aynı zamanda Olay Yeri Yönetimi, Genel Koordinatör ve diğer yönetim kadroları da bilgilendirme akışlarının hızlıca gerçekleşmesi adına kendi aralarında yine bahsi geçen sosyal medya gruplarını kurup, etkin bir yönetim sağlar.

Diğer yandan afet sırasında ulusal ve yerel düzeyde iletişim kurulabilecek ilgili personel ve iletişim bilgileri Operasyon Planının eklerinde sunulmaktadır.

YEREL DÜZEY		İZMİR VALİLİĞİ AFET HASAR TESPİT GRUBU HABERLEŞME KAPASİTESİ	
HABERLEŞME TÜRÜ	ADEDİ	ÖNCELİK SIRASI	AÇIKLAMALAR
GSM HATLAR	1 Adet GSM hattı vardır.	1	
KARASAL HATLAR	1 adet telefon santrali mevcuttur. (200 dahili + 32 harici hat)	3	
UYDU TELEFONU	Envanterimizde mevcut değildir.		
IP TELEFON	Envanterimizde mevcut değildir.		
TELSİZ SİSTEMLERİ	3 adet halk bandı vardır.	2	
MOBİL SİSTEMLER	Envanterimizde mevcut değildir.		
DİĞER	Envanterimizde mevcut değildir.		

Tablo 18. Yerel Düzey Haberleşme Kapasitesi

BÖLÜM 6. RAPORLAMA USULLERİ

Raporlama usulleri kapsamında, Operasyon ve Lojistik Ekipleri, oluşan afet ve acil durumla ilgili resmi raporlarını yerel düzey afet grup yöneticisine sunar. Yerel Düzey Afet grubu Yöneticisi, bu bilgiler doğrultusunda hazırladığı raporları Valiliğe ve Ulusal Düzey Afet grubuna iletir. Valilik ve Ulusal Düzey Afet Grupları, kendilerine iletilen bilgiler doğrultusunda hazırlanan raporları AFAD ile paylaşır. AFAD bu raporları Afet ve Acil Durum Kurulu ve Cumhurbaşkanına sunar. Operasyon ve lojistik ekipleri ile AFAD arasında yer alan tüm birimler arasında resmi raporlama haricinde sürekli karşılıklı bilgi akışı olacaktır. Basın ve kamuoyunun bilgilendirilmesi Afet İletişim Grubu Planı kapsamında yapılır.

Her afet grubunda bilgi akışı ile ilgilenen bir personel gerekmektedir. Bu personel saha destek ekibinde çalışabilecek olup, görevi; Afet Bilgi Yönetimi, Değerlendirme ve İzleme Grubu, Afet Finans ve Kaynak Yönetimi Grubu ve Afet Nakliye Grubunun talep ettikleri bilgileri toplayıp ilgili yerlere iletmek ve sisteme bilgi girişi yapmak olacaktır.

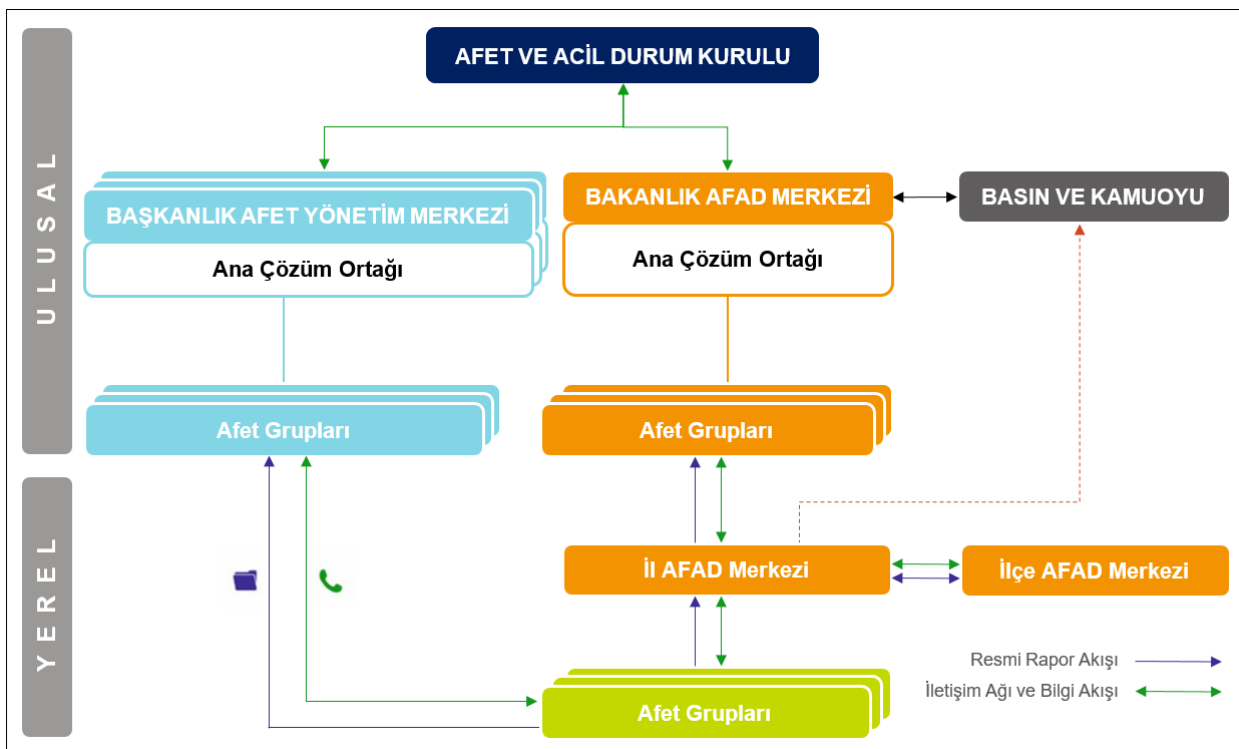

Şekil 7. Haberleşme ve Raporlama Şeması

6.1.YEREL DÜZEY RAPORLAMA USULLERİ

Afet Etki Raporu: 0. dk itibaren afet grubu görev ve sorumluluk alanına giren konularda afet etkisini belirten ve ilgili afet Grubu tarafından düzenlenen rapordur.

Afet Grubu Müdahale Durum Raporu: Afet grubu sorumluluk alanına giren konularda yürütülen müdahale çalışmalarına ait bilgileri içeren ve ilgili afet grubu tarafından düzenlenen rapordur.

Personel Taşıtlı ve İntikal Raporu: Afet grubu sorumluluk alanına giren konularda afet bölgesinde görev yapan ve afet bölgesinde görevlendirilen personel ve taşıtlı bilgilerini içerir.

Bu rapor iki bölümden oluşur. Birinci bölümde afet bölgesinde hali hazırda bulunan personel ve taşıt bilgisi, ikinci bölümde afet bölgesine görevlendirilen personel taşıt intikal bilgisi yer alır.

YEREL DÜZEY		İZMİR VALİLİĞİ					RAPORUN
		AFET HASAR TESPİT GRUBU					SUNULACAĞI
		RAPORLAMA USULLERİ					MAKAM, BİRİM
		RAPORLAMA PERİYODU	RAPORLANACAK BİLGİ (0. Dakikadan itibaren sırasıyla)	RAPORLAYACAK EKİP	GRUP İÇİ	GRUP DIŞI	
İLK 72 SAAT	AFET ETKİ RAPORU	ANLIK	Yerleşim birimi ve kritik altyapı tesisleri (ulaşım, haberleşme, enerji) bazında il çapında hasar verisi.	Olay Yeri Yönetim Ekibi	X	X	Vali Yardımcısı Bakanlık AADYM
	AFET GRUBU MÜDAHALE DURUM RAPORU	ANLIK	Yerleşim birimi ve kritik altyapı tesisleri bazında il çapında meydana gelen hasar durum verileri, yapılan müdahaleler ile ilgili işlemler yıkım kararları, tahliye vb.	Olay Yeri Yönetim Ekibi	X	X	Vali Yardımcısı Bakanlık AADYM
PERSONEL TAŞIT VE İNTİKAL RAPORU	ANLIK	Afet Bölgesine intikal eden taşıt ve ekiplere ilişkin bilgilendirme raporu.	Olay Yeri Yönetim Ekibi	X	X	Vali Yardımcısı Bakanlık AADYM	
İLK 72 SAAT SONRASI RAPORU	ANLIK	Hasar tespit çalışma alanında bulunan tüm binaların taranması ile elde edilecek, ağır hasarlı-yıkık binalara ilişkin veri.	Olay Yeri Yönetim Ekibi	X	X	Vali Yardımcısı Bakanlık AADYM	

Tablo 19. Yerel Düzey Raporlama Usulleri Tablosu

Raporlama usulleri kapsamında, Operasyon ve Lojistik Ekipleri, oluşan afet ve acil durumla ilgili resmi raporlarını yerel düzey afet grup yöneticisine sunar. Yerel Düzey Afet Grubu Yöneticisi, bu bilgiler doğrultusunda hazırladığı raporları Valiliğe ve Ulusal Düzey Afet Grubuna iletir. Valilik ve Ulusal Düzey Afet Grupları, kendilerine iletilen bilgiler doğrultusunda hazırlanan raporları AFAD ile paylaşır. AFAD bu raporları Afet ve Acil Durum Kurulu'na sunar. Operasyon ve lojistik ekipleri

ile AFAD arasında yer alan tüm birimler arasında resmi raporlama haricinde sürekli karşılıklı bilgi akışı olacaktır.

Her afet grubunda bilgi akışı ile ilgilenecek bir personel görevlendirilmesi gerekmektedir. Bu personel saha destek ekibinde çalışabilecek olup, görevi; Afet Bilgi Yönetimi, Değerlendirme ve İzleme Afet grubu, Afet Finans ve Kaynak Yönetimi Afet Grubu, Afet Nakliye Afet Grubunun talep ettikleri bilgileri toplayıp ilgili yerlere iletmek ve sisteme bilgi girişi yapmak olacaktır.

Afet grubu içi ve dışı raporlama ve taleplerin yönetimi sürecinde eklerde yer alan form, bilgi kartları ve raporlardan faydalanılabilir.

Afet Hasar Tespit Grubu Raporları Mekânsal (Sabit telefon, fax, e-posta vb.) ve mekânsal olmayan (Uydu telefonu, cep telefonu vb.) formatlarda görsel şekilde anlık olarak sunulacaktır.

BÖLÜM 7. PLANIN GÜNCELLENMESİ VE GELİŞTİRİLMESİ

Ulusal Afet Grubundan sorumlu ana çözüm ortağı bakanlık, kurum ve kuruluş hazırlayacağı Ulusal Düzey Afet Grubu planını ve eklerini, personel, malzeme, araç, gereç vb. ihtiyaçları yönünden takip eder. Bu konularda eksiklik ve/veya değişiklikler meydana geldiğinde planı ve eklerini günceller.

İşbu Afet Grubu Planı; afet öncesi, sırası ve sonrasındaki ihtiyaçlar ve öncelikler, görev ve sorumluluklar, kapasiteler, kaynaklar, ulusal ve yerel düzey çözüm ortaklarının rolleri ve yasal çerçeve değiştiği zaman güncellenir.

Planın genel güncellemesi yıllık olarak yapılacaktır. Ana çözüm ortağı önemli bilgilerin değişmesi durumunda bunların iletilmesinden ve planların güncellenmesinden sorumludur.

Ayrıca afet grubu en az yılda bir kez toplanarak planı gözden geçirir, değiştirilmesi gereken noktaları inceler, güncellenmesi gereken bilgileri tespit eder, planın geliştirilmesine yönelik önerileri tartışır ve son durumu planına yansıtarak güncellenmiş planları onay için ilgili mercilere sunarak, onay sonrasında yayınlar. Planların güncellenmesinden sorumlu kişilerin değişmesi durumunda AFAD' a bilgi verilmelidir. Afet ve Acil Durum Müdahale Hizmetleri Yönetmeliği'nin 12. maddesinde belirtildiği üzere;

“(1) Afet ve acil durumlara ilişkin yapılacak ulusal ve yerel düzey planları ve eklerinde yer alan personel, malzeme, araç, gereç gibi ihtiyaçlar belirli aralıklarla takip edilir. Planda eksiklik veya değişiklikler meydana geldiğinde planlar ve ekleri, planı hazırlayanlar tarafından güncellenir. Plan değişiklikleri ile plan üzerinde etkisi olan eklerdeki değişiklikler, planı onaylama yetkisi olan makam tarafından onaylanır. Plan üzerinde etkisi olmayan ekler ise planı hazırlayan kurumun en üst yöneticisi tarafından onaylanır. Onaylanan planlar afet grupları tarafından AYDES'e yüklenir, destek çözüm ortağı olan bakanlıklar ile kurum ve kuruluşlara gönderilir.

(2) Tüm kurum ve kuruluşlar, afet müdahale organizasyon sistemi ile ilgili düzenli veri girişini ve güncellemesini yapar ve Başkanlık tarafından oluşturulan AYDES'e yükler.”

EKLER

EK 1- ULUSAL DÜZEY AFET GRUBU İRTİBAT NUMARALARI

ULUSAL DÜZEY		T.C. ÇEVRE, ŞEHİRCİLİK VE İKLİM DEĞİŞİKLİĞİ BAKANLIĞI AFET HASAR TESPİT GRUBU İRTİBAT NUMARALARI						
	GÖREV	İSİM	EV TEL	İŞ TEL	CEP TEL	UYDU TEL	MAİL ADRESİ	DİĞER
BAKANLIK AFET YÖNETİM MERKEZİ				410 10 00				
BAKANLIK AFET YÖNETİM MERKEZİ YÖNETİCİSİ	Müsteşar Yardımcısı	İrfan UZUN		410 10 00				
KOORDİNASYON EKİP SORUMLUSU	Genel Müdür Yardımcısı	Murat AKIN BİNGÖL		480 08 10				
	Daire Başkanı	Ahmet BEKTAŞ		480 08 10				
	Daire Başkanı	Y. Sertaç TEKSİN		480 08 10				
SAHA DESTEK EKİBİ SORUMLUSU								

EK-2- YEREL DÜZEY AFET GRUBU İRTİBAT NUMARALARI

YEREL DÜZEY		İZMİR VALİLİĞİ AFET HASAR TESPİT GRUBU İRTİBAT NUMARALARI						
	İSİM	GÖRE V	EV TEL	İŞ TEL	CEP TEL	UYDU TEL	MAİL ADRESİ	DİĞER
İL AFAD MERKEZİ	Nezir TÜRE	Müdür Yardımcısı		0232 341 68 00 /1435	0507 507 76 45		nezir.ture@csb.gov.tr	
AFET GRUBU HAZIRLIK YÖNETİCİSİ	Hasan Koray ATIL	Şube Müdürü		0232 341 68 00 /1811	0541 487 04 59		hkoray.atil@csb.gov.tr	
OPERASYON EKİPLERİ								
CBS EKİBİ	A. Gözde ÖZBEY	Şube Müdürü		0232 341 68 00 /1201	0532 372 45 86		agozde.ozbey@csb.gov.tr	
GEZİCİ SAHA EKİBİ	Ali AKAT	Şube Müdürü		0232 341 68 00 /1301	0533 260 22 76		ali.akat@csb.gov.tr	
İHBAR TAKİP EKİBİ	Tuba KESKİN VATANSEVER	Şube Müdürü		0232 341 68 00 /1140	0533 360 24 64		tuba.vatansever@csb.gov.tr	
ETKİ ALANI KESİN ANALİZ EKİBİ	Duran SARGUT	Şube Müdürü		0232 341 68 00 /1905	0543 362 90 60		duran.sargut@csb.gov.tr	
ETKİ ALANI KESİN ANALİZ AYB EKİBİ	Yunus KAYA	Şube Müdürü		0232 341 68 00 /1340	0533 723 27 77		yunus.kaya@csb.gov.tr	
KESİN HASAR TESPİT EKİBİ	Serdar ÖZDEMİR	Şube Müdürü		0232 341 68 00 /1501	0532 175 17 45		serdar.ozdemir@csb.gov.tr	
İTİRAZ DEĞERLENDİRME EKİBİ	Barış KARAKOYUN	Şube Müdürü		0232 341 68 00 /1531	0536 785 18 32		baris.karakoyun@csb.gov.tr	
BİLGİ TOPLAMA, TASNİF, RAPORLAMA EKİBİ	Gülçin AYDIN	Emlak Müdürü		0232 341 68 00 /2312	0553 454 71 19		gulcinaydin@csb.gov.tr	
SAHA DENETİM EĞİTİM EKİBİ	Sevgi ÖZKAYA	Şube Müdürü		0232 341 68 00 /1135	0506 627 56 48		sevgi.ozkaya@csb.gov.tr	
OFİS DENETİM EĞİTİM EKİBİ	Nurşen ORUÇ	Emlak Müdürü		0232 341 68 00 /2379	0532 735 86 22		nursen.oruc@csb.gov.tr	

YEREL DÜZEY

İZMİR VALİLİĞİ
AFET HASAR TESPİT GRUBU
İRTİBAT NUMARALARI

	İSİM	GÖRE V	EV TEL	İŞ TEL	CEP TEL	UYDU TEL	MAİL ADRESİ	DİĞER
İTİRAZ TOPLAMA EKİBİ	Buğra ABAŞ	Emlak Müdürü		0232 712 63 44 /16	0505 310 49 83		bugra.abas@csb.gov.tr	
MÜLKİYET TESPİT EKİBİ	Yavuz UYAROĞLU	Müdür		0232 341 68 00 /2325	0532 428 30 42		yavuz.uyaroglu@csb.gov.tr	
EKİP KARŞILAMA, KAYIT EKİBİ	Mesut SÖZEN	Emlak Müdürü V.		0232 341 68 00 /2128	0532 221 89 42		mesut.sozen@csb.gov.tr	
TABLET TESLİM VE GÜNCELLEME EKİBİ	Özlem SOMER AKKAYA	Şef		0232 341 68 00 /1804	0535 983 59 68		ozlem.somer@csb.gov.tr	
YARD. HİZM. GÖREVLİLERİ								
LOJİSTİK EKİPLERİ								
1.EKİP								

EK 3- ULUSAL AFET MÜDAHALE SİSTEMİ İRTİBAT NUMARALARI

**ULUSAL VE YEREL DÜZEY
İRTİBAT NUMARALARI
ULUSAL ve YEREL DÜZEY**

	İSİM	GÖREV	EV TEL.	İŞ TEL.	CEP TEL.	UYDU TEL.	E-MAIL ADRESİ	FAX.
AFET YÖNETİMİ MERKEZLERİ								
BAŞKANLIK AFAD MERKEZİ	ABDULLAH ÖZÇELİK	BAŞKAN	-	0.312.258 23 23 0.312.258 25 25	0.534.676 93 71	00870776166037	acildurummerkezi@afad.gov.tr	0.312.258.25 31 0.312.258.25 32 0.312.258.25 33
ULAŞTIRMA VE ALTYAPI BAKANLIĞI AFET YÖNETİMİ MERKEZİ	ENVER İSKURT	BAKAN YARDIMCISI	-	0.312.203 10 05	-	-	enver.iskurt@uab.gov.tr	0.312.203 14 74
ENERJİ VE TABİİ KAYNAKLAR BAKANLIĞI AFET YÖNETİMİ MERKEZİ	Dr. ZAFER DEMİRCAN	BAKAN YARDIMCISI	-	0.312.546 32 19	-	-	acildurum@enerji.gov.tr	0.312.222 57 60
ÇEVRE, ŞEHİRCİLİK VE İKLİM DEĞİŞİKLİĞİ BAKANLIĞI AFET YÖNETİMİ MERKEZİ	VEDAD GÜRGEN	BAKAN YARDIMCISI	-	0.312.410 10 00	-	-	vedad.gurgen@csb.gov.tr	0.312.480 90 40
SAĞLIK BAKANLIĞI AFET YÖNETİMİ MERKEZİ (SAKOM)	Dr. ŞUAYIP BİRİNCİ	BAKAN YARDIMCISI	-	0.312.585 12 27	-	-	suayipbirinci@gmail.com	0.312.435 73 13
AİLE VE SOSYAL HİZMETLER BAKANLIĞI AFET YÖNETİMİ MERKEZİ	Dr. SEVİM SAYIM MADAK	BAKAN YARDIMCISI	-	0.312.70540 65	-	-	-	0.312.705 40 11
TARIM VE ORMAN BAKANLIĞI AFET YÖNETİMİ MERKEZİ	TEZCAN ÖNCÜ	BAKAN YARDIMCISI	-	0.312.479 67 55	0.505.390 94 72	-	tezcan.oncu@tarimorman.gov.tr	0.312.287 33 60
HAZİNE VE MALİYE BAKANLIĞI AFET YÖNETİMİ MERKEZİ	ABDULLAH ERDEM CANTİMUR	GENEL MÜDÜR	-	0.312.415 19 61	-	-	abdullahcantimurofis@hmb.gov.tr	0.312.204 74 45
TÜRK KIZILAY AFET YÖNETİMİ MERKEZİ	KURTULUŞ AÇIKSARI	GENEL MÜDÜR	-	0.312.293 60 02	0.532.716 97 92	-	Kurtulus.aciksari@kizilay.gov.tr	0.312.430 01 75
İL AFAD MERKEZLERİ								
AFYONKARAHİSAR İL AFAD MERKEZİ	ORHAN MEYDANOĞLU	ŞUBE MÜDÜRÜ	-	0.272.252 53 60	0.505.210 64 20	00870776403475	o.meydanoglu@afad.gov.tr	0.272.252 53 13
AYDIN İL AFAD MERKEZİ	NİHAT ÇİFTÇİ	ŞUBE MÜDÜRÜ	-	0.256.219 62 56	0.507 502 13 01	00870776756270 00870776727657	nihat.ciftci@afad.gov.tr	0.256.219 62 58
BALIKESİR İL AFAD MERKEZİ	MURAT BAYIRLI	ŞUBE MÜDÜRÜ	-	0.266.249 51 02	0.505.822 75 45	00870776170501	Murat.bayirli@afad.gov.tr	0.266.249 51 01
BURSA İL AFAD MERKEZİ	MUHAMMED SARI	ŞUBE MÜDÜRÜ	-	0.224.216 00 00 0.224.216 00 01	0.505.278 45 93	00870776170487	Muhammed.sari@afad.gov.tr	0.224.216 00 09

ÇANAKKALE İL AFAD MERKEZİ	ABBAS ASLAN	ŞUBE MÜDÜRÜ	-	0.286.217 17 64	0.542.716 57 50	-	abbas.aslan@afad.gov.tr	0.286.217 17 64
DENİZLİ İL AFAD MERKEZİ	HÜSEYİN ELBEYİ	ŞUBE MÜDÜRÜ	-	0.258.262 44 10	0.505.500 06 48	-	huseyin.elbeyi@afad.gov.tr	0.258.265 61 20
İSTANBUL İL AFAD MERKEZİ	DİLEK ARIÖZ BAYSAL	ŞUBE MÜDÜRÜ	-	0.212.455 56 88	0.532.652 94 63	-	darioz.baysal@afad.gov.tr	0.212.600 05 25 0.212.455 56 90
İZMİR İL AFAD MERKEZİ	MAHİR AYDIN AKTAŞ	ŞUBE MÜDÜRÜ	-	0.232.489 67 67 0.232.483 35 16 0.232.483 01 53	0.505.351 54 84	00870776727653	maydin.aktas@afad.gov.tr izmiraadym@afad.gov.tr	0.232.489 31 00 0.232.483 50 75 0.232.441 87 77
KÜTAHYA İL AFAD MERKEZİ	ZEYNEP DERGEÇ	ŞUBE MÜDÜRÜ	-	0.274.223 63 50 0.274.223 63 80	0.507.955 40 29	00870776457811 00870776140492	zeynep.dergec@afad.gov.tr	0.274.223 68 66
MANİSA İL AFAD MERKEZİ	FIRAT ŞEN	ŞUBE MÜDÜRÜ	-	0.236.231 12 20 0.236.232 00 60	0.533.432 98 42	00870776170472	firat.sen@afad.gov.tr	0.236.232 28 42
MUĞLA İL AFAD MERKEZİ	COŞGUN DURGUT	ŞUBE MÜDÜRÜ V.	-	0.252.214 12 48	0.533.339 97 76	008821661103148	muglamdr@afad.gov.tr	0.252.212 78 00
UŞAK İL AFAD MERKEZİ	ÖMER HIFZI YİĞİT	ŞUBE MÜDÜRÜ	-	0.276.223 09 53 0.276.231 10 04	0 541.924 38 32	00870776401778	ohifzi.yigit@afad.gov.tr	0.276.227 39 33 0 276 231 10 05

VALİLER, VALİ YARDIMCILARI

AFYONKARAHİSAR VALİLİĞİ	Doç. Dr. KÜBRA GÜRAN YİĞİTBAŞI	VALİ	-	0.272.214 06 60	0.505.298 36 13	008821661103103 008821661105550 (araç)	ozelkalem@afyonkarahisar.gov.tr	0.272.212 04 53
AFYONKARAHİSAR VALİLİĞİ	UĞUR KOLSUZ	VALİ YARDIMCISI	-	0.272.214 07 54	-	-	-	0.272.212 04 53
AYDIN VALİLİĞİ	YAKUP CANBOLAT	VALİ	-	0.256.225 10 01	-	008821661105482	aydin@aydin.gov.tr	0.256.212 83 01
AYDIN VALİLİĞİ	BİLGEHAN BAYAR	VALİ YARDIMCISI	-	0.256.225 02 61	-	-	aydin@icisleri.gov.tr	0.256.212 83 01
BALIKESİR VALİLİĞİ	İSMAİL USTAOĞLU	VALİ	-	0.266.245 13 01	0.505.466 50 69	00870776007549 00870776007548 (Makam aracı)	ilozelkalem@icisleri.gov.tr	0.266.249 26 13
BALIKESİR VALİLİĞİ	Dr. MUSTAFA İLHAN	VALİ YARDIMCISI	-	0.266.245 13 01	-	-	balikesir@icisleri.gov.tr	0.266.249 26 13
BURSA VALİLİĞİ	EROL AYYILDIZ	VALİ	-	0.224.225 19 00	-	008821661105391	bursa@icisleri.gov.tr	0.224.225 40 07
BURSA VALİLİĞİ	KADİR SERTEL OTÇU	VALİ YARDIMCISI	-	0.224.273 50 00	-	-	bursa@icisleri.gov.tr	0.224 225 40 07
ÇANAKKALE VALİLİĞİ	ÖMER TORAMAN	VALİ	-	0.286.217 10 92	-	008821661105340	ilhami.aktas icisleri.gov.tr	0.286.217 60 90
ÇANAKKALE VALİLİĞİ	ÖMER ŞAHİN	VALİ YARDIMCISI	-	0.286.217 19 19	-	008821661105341	omer.sahinun@icisleri.gov.tr	0.286.217 60 90
DENİZLİ VALİLİĞİ	ÖMER FARUK ÇOŞKUN	VALİ	-	0.258.265 18 82	0.505.466 90 20	008821661105726	valiozelkalem@gmail.com	0.258.265 61 84
DENİZLİ VALİLİĞİ	NURETTİN ATEŞ	VALİ YARDIMCISI	-	0.258.265 61 00 (1218)	0.505.466 50 53	008821661105727	nurettin.ates@icisleri.gov.tr	0.258.265 61 84
İSTANBUL VALİLİĞİ	DAVUT GÜL	VALİ	-	0.212.455 59 00	0.532.473 80 62	-	istanbul@icisleri.gov.tr	-
İSTANBUL VALİLİĞİ	MAHMUT HERSANLIOĞLU	VALİ YARDIMCISI	-	0.212.495 73 23	0.535.446 23 27	-	istanbul@icisleri.gov.tr	-

İZMİR VALİLİĞİ	Dr. SÜLEYMAN ELBAN	VALİ	-	0.232.455 82 00 0.232.455 82 00	0.505.466 90 35	008821661105500	ozelkalem@izmir.gov.tr izmir@icisleri.gov.tr	0.232.483 22 85
İZMİR VALİLİĞİ	İSMAİL ÇORUMLUOĞLU	İL AFAD MERKEZİNDEN SORUMLU VALİ YARDIMCISI	-	0.232.455 82 14	0.533.678 88 96	008821661105499	ismail.corumluoglu@icisleri.gov.tr	0.232.484 22 85
İZMİR VALİLİĞİ	KAMİL KÖTEN	OPERASYON SERVİSİNDEN SORUMLU VALİ YARDIMCISI	-	0.232.455 82 18	0.505.466 31 83	008821661105532	kamilkoten@icisleri.gov.tr	0.232.483 22 85
İZMİR VALİLİĞİ	GÖKAY ÖZKAN	BİLGİ VE PLANLAMA SERVİSİNDEN SORUMLU VALİ YARDIMCISI	-	0.232.455 82 11	0.505.466 81 29	-	gokayozkan@icisleri.gov.tr	0.232.483 22 85
İZMİR VALİLİĞİ	İSMAİL ÇORUMLUOĞLU	LOJİSTİK VE BAKIM SERVİSİNDEN SORUMLU VALİ YARDIMCISI	-	0.232.455 82 14	0.533.678 88 96	008821661105499	ismail.corumluoglu@icisleri.gov.tr	0.232.483 22 85
İZMİR VALİLİĞİ	AHMET YILMAZ	FİNANS VE İDARİ İŞLER SERVİSİNDEN SORUMLU VALİ YARDIMCISI	-	0.232.455 82 11	0.505.466 80 72	-	ahmet.yilmaz@icisleri.gov.tr	0.232.483 22 85
KÜTAHYA VALİLİĞİ	MUSA İŞİN	VALİ	-	0.274.223 60 00 0.274.223 69 96	0.505.466 52 32	008821661105565	kutahya@icisleri.gov.tr	0.274.223 69 97
KÜTAHYA VALİLİĞİ	FİKRET ZAMAN	VALİ YARDIMCISI	-	0.274.223 35 37	0.505.466 32 38	-	fikret.zaman@icisleri.gov.tr	0.274.223 69 97
MANİSA VALİLİĞİ	VAHDETTİN ÖZKAN	VALİ	-	0.236.231 19 18 0.236.232 15 00	0.505.466 90 45	00870766887218	ozelkalem45@gmail.com	0.236.231 37 26
MANİSA VALİLİĞİ	MUSTAFA YILDIZ	VALİ YARDIMCISI	-	0.236.231 57 89 0.236.231 02 73	0.505.466 49 07	-	manisa@icisleri.gov.tr mustafa.yildiz3@icisleri.gov.tr	0.236.231 37 26
MUĞLA VALİLİĞİ	İDRİS AKBIYIK	VALİ	-	0.252.214 10 01	0.532.576 18 23	00870776007626	mugla@icisleri.gov.tr	0.252.211 30 32
MUĞLA VALİLİĞİ	MURAT SARI	VALİ YARDIMCISI	-	0.252.214 12 34	-	00870776007369	yikob@mugla.gov.tr	-
UŞAK VALİLİĞİ	Dr. NACİ AKTAŞ	VALİ	-	0.276.223 19 10 0.276.223 54 70	0.561.615 61 61	008821661105575	usak@icisleri.gov.tr	0.276.227 39 61
UŞAK VALİLİĞİ	ÖNDER CAN	VALİ YARDIMCISI	-	0.276.223 12 95	0.506.504 29 90	-	onder.can@icisleri.gov.tr	0.276.223 54 74
KAYMAKAMLIKLAR								
ALİAĞA KAYMAKAMLIĞI	ZEKERİYA GÜNEY	ALİAĞA KAYMAKAMI	-	0.232.616 10 01	0.505.466 48 20	008821661105501	www.aliaga@izmir.gov.tr	0.232.616 10 75
BALÇOVA KAYMAKAMLIĞI	MAHMUT HALAL	BALÇOVA KAYMAKAMI	-	0.232.259 24 24 0.232.259 24 22	0.532.568 90 31	008821661105502	www.balcova@izmir.gov.tr	0.232.277 94 15
BAYINDIR KAYMAKAMLIĞI	MURAT METE	BAYINDIR KAYMAKAMI	-	0.232.581 40 01 0.232.581 50 01	0.535.595 58 20	008821661105503	www.bayindir@izmir.gov.tr	0.232.581 40 01

BAYRAKLI KAYMAKAMLIĞI	İBRAHİM SÜHA KARABORAN	BAYRAKLI KAYMAKAMI	-	0.232.306 19 19 0.232.435 30 10	0533.342 69 59	008821661105504	www.bayrakli@izmir.gov.tr	0.232.435 40 60 0.232.486 40 60
BERGAMA KAYMAKAMLIĞI	AVNİ ORAL	BERGAMA KAYMAKAMI	-	0.232.631 28 17 0.232.631 50 57	0.532.234 49 62	008821661105505	www.bergama@izmir.gov.tr	0.232.632 01 05
BEYDAĞ KAYMAKAMLIĞI	FATİH AKSOY	BEYDAĞ KAYMAKAMI	-	0.232.592 63 59	0.505.527 65 45	008821661105506	www.beydag@izmir.gov.tr	0.232.592 63 58
BORNOVA KAYMAKAMLIĞI	MUZAFFER ŞAHİNER	BORNOVA KAYMAKAMI	-	0.232.388 10 00 0.232.388 10 95	0.530.703 97 85	008821661105507	www.bornova@izmir.gov.tr	0.232.374 24 37
BUCA KAYMAKAMLIĞI	MAHMUT NEDİM TUNÇER	BUCA KAYMAKAMI	-	0.232.448 72 48 0.232.448 74 77	0.532.666 05 35	008821661105508	www.buca@izmir.gov.tr	0.232.452 47 57
ÇEŞME KAYMAKAMLIĞI	MEHMET MARAŞLI	ÇEŞME KAYMAKAMI	-	0.232.712 68 41	0.532.155 20 23	008821661105509	www.cesme@izmir.gov.tr	0.232.712 66 15
ÇİĞLİ KAYMAKAMLIĞI	FATİH GÖRMÜŞ	ÇİĞLİ KAYMAKAMI	-	0.232.376 33 76 0.232.376 33 77	0.533.433 80 33	008821661105510	www.cigli@izmir.gov.tr	0.232.376 38 69
DİKİLİ KAYMAKAMLIĞI	ACEVAT GÜN	DİKİLİ KAYMAKAMI	-	0.232.671 40 05 0.232.671 41 62	0.532.492 43 69	008821661105511	www.dikili@izmir.gov.tr	0.232.671 23 23
FOÇA KAYMAKAMLIĞI	MEHMET TÜRKÖZ	FOÇA KAYMAKAMI	-	0.232.812 11 20 0.232.812 11 66	0.505.466 32 56	008821661105512	www.foca@izmir.gov.tr	0.232.812 11 64
GAZİEMİR KAYMAKAMLIĞI	KUDRET KURNAZ	GAZİEMİR KAYMAKAMI	-	0.232.251 86 46	0.539.728 10 55	008821661105513	www.gaziemir@izmir.gov.tr	0.232.251 57 63
GÜZELBAHÇE KAYMAKAMLIĞI	BÜLENT BAYRAKTAR	GÜZELBAHÇE KAYMAKAMI	-	0.232.234 30 28	0.530.433 91 93	008821661105514	www.guzelbahce@izmir.gov.tr	0.232.234 48 38
KARABAĞLAR KAYMAKAMLIĞI	MEHMET ÖZENER	KARABAĞLAR KAYMAKAMI	-	0.232.231 22 33	0.505.503 62 85	008821661105515	www.karabaglar@izmir.gov.tr	0.232.243 37 06
KARABURUN KAYMAKAMLIĞI	MUSTAFA ÖZBAY	KARABURUN KAYMAKAMI	-	0.232.731 30 01 0.232.731 26 62	0.546.886 61 53	008821661105516	www.karaburun@izmir.gov.tr	0.232.731 36 12
KARŞIYAKA KAYMAKAMLIĞI	ÖZKAN DEMİR	KARŞIYAKA KAYMAKAMI	-	0.232.368 50 99 0.232.368 50 98 0.232.369 43 92	0.533.517 90 34	008821661105517	www.karsiyaka@izmir.gov.tr	0.232.368 25 93
KEMALPAŞA KAYMAKAMLIĞI	MUSA SARI	KEMALPAŞA KAYMAKAMI	-	0.232.878 18 82 0.232.878 12 94	0.532.508 89 18	008821661105518	www.kemalpasa@izmir.gov.tr	0.232.878 14 40
KINIK KAYMAKAMLIĞI	ONUR ALİMOĞLU	KINIK KAYMAKAMI	-	0.232.687 18 80 0.232.687 10 09	0.530.584 91 93	008821661105519	www.kinik@izmir.gov.tr	0.232.687 11 84
KIRAZ KAYMAKAMLIĞI	HABİB GÜNEYLİ	KIRAZ KAYMAKAMI	-	0.232.572 30 01 0.232.572 31 18	0.541.958 15 38	008821661105520	www.kiraz@izmir.gov.tr	0.232.572 24 53
KONAK KAYMAKAMLIĞI	GÖKHAN GÖRGÜLÜARSLAN	KONAK KAYMAKAMI	-	0.232.489 93 89 0.232.445 88 92	0.505.466 41 98	008821661105521	www.konak@izmir.gov.tr	0.232.489 93 89
MENDERES KAYMAKAMLIĞI	CEVAT ÇELİK	MENDERES KAYMAKAMI	-	0.232.782 14 44	0.531.641 19 92	008821661105522	www.menderes@izmir.gov.tr	0.232.782 14 62
MENEMEN KAYMAKAMLIĞI	FATİH YILMAZ	MENEMEN KAYMAKAMI	-	0.232.832 18 33 0.232.832 16 75	0.505.394 41 41	008821661105523	www.menemen@izmir.gov.tr	0.232.832 16 75
NARLIDERE KAYMAKAMLIĞI	SUAT DERVİŞOĞLU	NARLIDERE KAYMAKAMI	-	0.232.238 80 11 0.232.238 72 06	0.505.466 41 07	008821661105524	www.narlidere@izmir.gov.tr	0.232.239 09 89
ÖDEMİŞ KAYMAKAMLIĞI	FATİH AKSOY	ÖDEMİŞ KAYMAKAMI	-	0.232.545 31 50 0.232.545 22 69	0.505.527 65 45	008821661105525	www.odemis@izmir.gov.tr	0.232.545 28 71
SEFERİHİSAR KAYMAKAMLIĞI	MEHMET ŞERİF OLÇAŞ	SEFERİHİSAR KAYMAKAMI	-	0.232.743 52 74 0.232.743 56 82	0.506.547 67 53	008821661105526	www.seferihisar@izmir.gov.tr	0.232.743 31 27
SELÇUK KAYMAKAMLIĞI	OĞUZ ALP ÇAĞLAR	SELÇUK KAYMAKAMI	-	0.232.892 70 70 0.232.892 63 66	0.530.912 01 64	008821661105527	www.selcuk@izmir.gov.tr	0.232.892 64 08

TİRE KAYMAKAMLIĞI	Dr. VURAL KARAGÜL	TİRE KAYMAKAMI	-	0.232.209 10 28 0.232.512 15 05	0.541.157 85 57 0.532.390 48 57	008821661105528	www.tire@ izmir.gov.tr	0.232.512 39 20
TORBALI KAYMAKAMLIĞI	ADEM ÇELİK	TORBALI KAYMAKAMI	-	0.232.856 55 00 0.232.856 10 10	0.505.586 00 24	008821661105529	www.torbali@ izmir.gov.tr	0.232.856 16 60
URLA KAYMAKAMLIĞI	MUSTAFA GÖZLET	URLA KAYMAKAMI	-	0.232.754 14 57 0.232.754 10 07	0.555.552 60 47	008821661105530	www.urla@ izmir.gov.tr	0.232.754 45 00

İL AFET VE ACİL DURUM MÜDÜRLERİ

AFYONKARAHİSAR	ATILA ALTUNBULAK	İL MÜDÜRÜ	-	0.272.252 53 60	0.533.135 81 03	00870776021715	atila.altunbulak@afad.gov.tr	0.272.252 53 13 0.272.252 53 86
UŞAK	BURAK EDİN	İL MÜDÜRÜ	-	0.276.223 09 53 0.276.223 36 94	0.533.135 81 64 0.532.208 03 15	00870776401778	usakmdr@afad.gov.tr	0.276.227 39 33
AYDIN	YALÇIN MUMCU	İL MÜDÜRÜ	-	0256 219 62 56	0 533 135 81 09	008821661103109	yalcin.mumcu@afad.gov.tr	0.256.219 62 58
BALIKESİR	OSMAN ATSIZ	İL MÜDÜRÜ	-	0.266.249 51 02	0.533.135 81 10	-	balikesirdr@afad.gov.tr	0.266.249 51 01
BURSA	MEHMET BULDAN	İL MÜDÜRÜ	-	0.224.216 00 00 0.224.216 00 01	0.533.135 8116	008821661105392	bursamdr@afad.gov.tr	0.224.216 00 09
ÇANAĞKALE	AHMET ALİ ARTUN	İL MÜDÜRÜ	-	0.286.217 17 64	0.533. 138 81 17	008821661103117 00870776170497	canakkalemdr@afad.gov.tr	0.286.212 63 91
DENİZLİ	YILDIZ TOSUN	İL MÜDÜRÜ	-	0.258.262 44 10	0.533.135 81 20	00870776170478	denizlimdr@afad.gov.tr	0.258.265 61 20
İSTANBUL	Prof. Dr. HALUK ÖZENER	İL MÜDÜRÜ	-	0.212.600 06 60	0.533.135 81 34	-	istanbulmdr@afad.gov.tr	0.212.600 05 25 0.212.455 56 90
İZMİR	NAZİF EKİNCİ	İL MÜDÜRÜ	-	0.232.478 17 01 0.232.478 17 02 0.232.479 99 88	0.533.135 81 35	008821661103135	izmirmdr@afad.gov.tr	0.232.478 13 90
KÜTAHYA	İSMAİL ÖZKAN	İL MÜDÜRÜ	-	0.274.223 63 50 0.274.223 63 80	0.533.135 81 43	00870776140492	kutahyamdr@afad.gov.tr	0.274.223 68 66
MANİSA	OSMAN PIHTILI	İL MÜDÜRÜ	-	0.236.232 00 60 0.236.231 12 20	0.533.135 81 45	00870776170472 (sabit) 00870776336840 (araç)	manisamdr@afad.gov.tr	0.236.232 28 42
MUĞLA	İSHAK CINDIOĞLU	İL MÜDÜRÜ	-	0.252.214 93 68	0.533.135 81 48	008821661103148	muglamdr@afad.gov.tr	0.252.214 96 96

İZMİR İLİ AFET GRUBU YÖNETİCİLERİ

İZMİR AFET HABERLEŞME GRUBU YÖNETİCİSİ	LEVENT ARDIÇ	BİLGİ TEKNOLOJİLER İ VE İLETİŞİM KURUMU İZMİR BÖLGE MÜDÜRÜ	-	0.232.495 35 31 0.232.466 01 02	0.507.456 39 22 0.506.119 19 19	008821661106771	izmir@btk.gov.tr levent.ardic@btk.gov.tr	0.232.464 81 38
İZMİR AFET ENERJİ GRUBU YÖNETİCİSİ	AHMET BAYRAMOĞLU	GDZ ELEKTRİK DAĞITIM A.Ş. GENEL MÜDÜRÜ	-	0.232.461 93 00 0.232.477 27 00 0.232.477 26 00	0.530.787 90 22	00870776787419 00870776787413	bilgi@gdzelektrik.com.tr acildurum@gdzelektrik.com.tr Umit.yalcin@gdzelektrik.com.tr	0.232.435 13 92
İZMİR AFET GÜVENLİK	CELAL SEL	İL EMNİYET	-	0.232.466 11 33	0.505.318 35 00	00870776384919	izmirkoordinasyon@egm.gov.tr	0.232.446 75 15

VE TRAFİK GRUBU YÖNETİCİSİ		MÜDÜRÜ		0.232.489 05 00			celal.sel@egm.gov.tr	
İZMİR AFET YANGIN GRUBU YÖNETİCİSİ	YAŞAR KORKMAZ	İ.B.Ş.B. İTFAİYE DAİRESİ BAŞKANI	-	0.232.293 89 21 0.232.293 88 85 0.232.293 88 00	0.532.054 09 05	008821661134283 008821661134284 008821661134285 008821661134286 008821661134287 008821661134288 008821661135102 008821661134282	yanginkontrol@izmir.bel.tr itfaiye@izmir.bel.tr	0.232.393 88 27
İZMİR AFET ARAMA VE KURTARMA GRUBU YÖNETİCİSİ	NAZİF EKİNCİ	İİ AFET VE ACİL DURUM MÜDÜRÜ	-	0.232.478 55 15 0.232.478 55 06	0.533.135 81 35	00870776148148 00870776148120 00870776165955 00870776100703 00870776170489 00870772627101	izmirmdr@afad.gov.tr	0.232.478 13 90 0.232.478 00 43
İZMİR AFET SAĞLIK GRUBU YÖNETİCİSİ	Dr. Öğr. Üyesi MEHMET BURAK ÖZTOP	İL SAĞLIK MÜDÜRÜ	-	0.232.483 44 99 0.232.489 80 05 0.232.441 81 11	0.505.258 88 33	-	izmirkoordinasyon@egm.gov.tr m.erkus@saglik.gov.tr	0.232.483 34 99
İZMİR AFET TAHLİYE VE YERLEŞTİRME PLANLAMA GRUBU YÖNETİCİSİ	Tümg. METİN DÜZ	İZMİR İL JANDARMA KOMUTANI	-	0.232.442 18 99	0.532.493 82 89	-	osmankilic@jandarma.gov.tr	0.232.420 72 41
İZMİR AFET NAKLİYE GRUBU YÖNETİCİSİ	HACER EKE	ULAŞTIRMA VE ALTYAPI III. BÖLGE MÜDÜRÜ	-	0.232.495 20 01 0.232.495 20 02	0.532.202 71 44	008821661105594	izmir.bolge@udhb.gov.tr	0.232.464 80 87
İZMİR AFET ULAŞIM ALT YAPI GRUBU YÖNETİCİSİ	MURAT GÖNENLİ	KARAYOLLARI 2. BÖLGE MÜDÜRÜ	-	0.232.493 50 10	0.505.671 69 08	-	bol02@kgm.gov.tr mgonenli@kgm.gov.tr	0.232.462 72 77
İZMİR AFET BARINMA GRUBU YÖNETİCİSİ	NAZİF EKİNCİ	İİ AFET VE ACİL DURUM MÜDÜRÜ	-	0.232.478 17 01	0.533.135 81 35	00870776755661 00870776756237	izmirmdr@afad.gov.tr	0.232.478 13 90 0.232.478 00 43
İZMİR AFET ALT YAPI GRUBU YÖNETİCİSİ	İZZET GÜNAL	İLBANK A.Ş. İZMİR BÖLGE MÜDÜRÜ	-	0.232.255 41 15	0.530.429 77 71	00870776757112	ilbank.izmir@ilbank.gov.tr	0.232.256 02 68
İZMİR AFET HASAR TESPİT GRUBU YÖNETİCİSİ	AYTAÇ YALÇINKAYA	ÇEVRE, ŞEHİRCİLİK VE İKLİM DEĞİŞİKLİĞİ İL MÜDÜRÜ	-	0.232.503 73 73 0.232.341 68 00	0.532.584 17 27	00870776755366	izmir@csb.gov.tr	0.232.341 65 36
İZMİR AFET BESLENME GRUBU YÖNETİCİSİ	KEREM FAHRİ BAYKALMIŞ	TÜRK KIZILAY İZMİR ŞUBE BAŞKANI	-	0.232.439 24 84	0.532.497 90 90	-	kerem.baykalmis@kizilay.org.tr	0.232.439 22 58
İZMİR AFET PSIKOSOSYAL DESTEK GRUBU YÖNETİCİSİ	MELİH KELEŞ	AİLE VE SOSYAL HİZMETLER İL MÜDÜRÜ	-	0.232.489 72 14 0.232.446 33 52	0 505.233 56 58	-	izmir@aile.gov.tr	0.232.441 53 05
İZMİR AFET ENKAZ	AYTAÇ YALÇINKAYA	ÇEVRE,	-	0.232.503 73 73	0.532.584 17 27	00870776755366	izmir@csb.gov.tr	0.232.341 65 36

KALDIRMA GRUBU YÖNETİCİSİ		ŞEHİRCİLİK VE İKLİM DEĞİŞİKLİĞİ İL MÜDÜRÜ		0.232.341 68 00				
İZMİR TARIM ORMAN GIDA SU VE HAYVANCILIK GRUBU YÖNETİCİSİ	MUSTAFA ŞAHİN	TARIM VE ORMAN İL MÜDÜRÜ	-	0.232.462 21 80 0.232.462 33 75 0.232.435 10 02	0.533.571 17 22	-	izmir@tarimorman.gov.tr	0.232.462 59 14
İZMİR AFET KİMLİKLENDİRME VE DEFİN GRUBU YÖNETİCİSİ	ALİ KEMAL ELİTAŞ	İ.B.Ş.B. MEZARLIKLAR DAİRESİ BAŞKANI	-	0.232 293 43 01 0.232.293 43 00	0.532.315 47 21	-	definhizmetleri@izmir.bel.tr mezarliklar@izmir.bel.tr	0.232.293 43 43
İZMİR AFET BİLGİ YÖNETİMİ, DEĞERLENDİRME VE İZLEME GRUBU YÖNETİCİSİ	NAZİF EKİNCİ	İİ AFET VE ACİL DURUM MÜDÜRÜ	-	0.232.478 17 01	0.533.135 81 35	00870776727653	izmirmdr@afad.gov.tr	0.232.478 13 90
İZMİR AFET İLETİŞİM GRUBU YÖNETİCİSİ	VELİ ŞAKIR	İL BASIN VE HALKLA İLİŞKİLER MÜDÜRÜ	-	0.232.455 82 27 0.232.455 82 00	0.542.252 02 39	-	basin@izmir.gov.tr valilikbasin35@gmail.com.TR veli.sakir@icisleri.gov.tr	0.232.441 91 83
İZMİR AFET AYNİ BAĞIŞ DEPO YÖNETİMİ VE DAĞITIM GRUBU YÖNETİCİSİ	EBRU ATLAY	İZMİR İL SOSYAL YARDIMLAŞMA VE DAYANIŞMA VAKFI MÜDÜRÜ	-	0.232.425 38 44 0.232.445 36 57 0.232.445 22 77	0.533.465 23 03	-	info@izmirilisydv.gov.tr	0.232.445 22 79
İZMİR AFET TEKNİK DESTEK VE İKMAL GRUBU YÖNETİCİSİ	MURAT GÖNENLİ	KARAYOLLARI 2. BÖLGE MÜDÜRÜ	-	0.232.493 50 10	0.505.671 69 08	-	bol02@kgm.gov.tr mgonenli@kgm.gov.tr	0.232.462 72 77
İZMİR AFET FİNANS VE KAYNAK YÖNETİMİ GRUBU YÖNETİCİSİ	NAZİF EKİNCİ	İİ AFET VE ACİL DURUM MÜDÜRÜ	-	0.232.478 17 01	0.533.135 81 35	00870776755661 00870776756237	izmirmdr@afad.gov.tr	0.232.478 13 90 0.232.478 00 43
İZMİR AFET ZARAR TESPİT GRUBU YÖNETİCİSİ	ÖMER ALANLI	İZMİR DEFTERDARI	-	0.232.483 21 51 0.232.483 17 77	0.543.350 35 70	-	info@izmirdefterdarligi.gov.tr	0.232.441 89 68

EK 4- YEREL DÜZEY VARDİYA LİSTESİ

YEREL DÜZEY		İZMİR VALİLİĞİ AFET HASAR TESPİT GRUBU VARDİYA 1			
OPERASYON EKİPLERİ	İSİM	GÖREV	CEP TEL	EV TEL	ADRES
OLAY YERİ EKİP S. CBS EKİBİ	HASAN KORAY ATIL	ŞUBE MÜDÜRÜ	5414870459		
	A. GÖZDE ÖZBEY	ŞUBE MÜDÜRÜ	5323724586		
	BURCU DOĞAN	ŞEHİR PLANCISI	5326071241		
	ERKAN YAŞACAN	ŞEHİR PLANCISI	5336372701		
	NURAY KARGIN	ŞEHİR PLANCISI	5336534547		
	ORHAN KIRATLI	HARİTA MÜHENDİSİ	5363524684		
	BERİN KAYA YILDIRIM	ŞEHİR PLANCISI	5547934888		
	MURAT AKYOL	HARİTA MÜHENDİSİ	5437293581		
	EMİN ERTUNÇ GONCAGÜL	ŞEHİR PLANCISI	5326738546		
	AHMET MURAT DEMİRBAŞ	HARİTA MÜHENDİSİ	533132040		
	OĞUZ DEĞİRMENCİ	ŞEHİR PLANCISI	5375830068		
	HİDAYET ÜLKER	HARİTA MÜHENDİSİ	5435800174		
	SEMİH AKBAŞ	ŞEHİR PLANCISI	5055418245		
	MUSTAFA GÜMÜŞ	HARİTA MÜHENDİSİ	5362521588		
SEÇKİN SAVTEKİN	HARİTA MÜHENDİSİ	5069037902			
GEZİSİ SAHA EKİBİ	ALİ AKAT	ŞUBE MÜDÜRÜ	5332602276		
	OKAN ŞENOĞLU	MİMAR	5468398467		

YEREL DÜZEY

İZMİR VALİLİĞİ
AFET HASAR TESPİT GRUBU
VARDİYA 1

OPERASYON EKİPLERİ	İSİM	GÖREV	CEP TEL	EV TEL	ADRES
	ÖZGÜR BİLDİRİCİ	İNŞAAT MÜHENDİSİ	5382023778		
	ÖZKAN DERNEK	İNŞAAT MÜHENDİSİ	5327168784		
	ÖZGÜR İMRE	MİMAR	553390620		
	SERAP KONKAN ÖRENLİ	İNŞAAT MÜHENDİSİ	5535131735		
	MEHMET İLTER ÖZDEN	MİMAR	5444350060		
	LEYLA ÖNKAN	MİMAR	5059963248		
	BELDA IŞIK	İNŞAAT MÜHENDİSİ	5536293046		
	ÖZLEM SOLMAZ	İNŞAAT MÜHENDİSİ	5076263640		
	FEYZA ALTIOK	MİMAR	5333128646		
	ATIL TUNGA GÜVENER	İNŞAAT MÜHENDİSİ	5323515911		
	ALTAN ASLAN	MİMAR	5054817338		
	BAHATTİN YILDIZ	İNŞAAT MÜHENDİSİ	5062023384		
	DENİZ KUTLUÖZEN ÜZGÜN	MİMAR	5068410978		
	EMİNE BUDAK	İNŞAAT MÜHENDİSİ	5445433151		
	DERYA İŞBİLİR	MİMAR	5053535959		
	ENDER ARSLAN	İNŞAAT MÜHENDİSİ	5337335634		
	ELİF GENÇ	MİMAR	5396820816		
	ENGİN KAYA	İNŞAAT MÜHENDİSİ	5076394950		
	ERDAL UZUNOĞLU	MİMAR	5363462261		
İHBAR TAKİP EKİBİ	ÇAĞDAŞ AFACAN	V.H.K.İ.	5549111353		
	SELDA YILMAZ	ŞEF	5056755888		
	NAFİYE CANAN DİNÇTÜRK	V.H.K.İ.	5447878442		
	PINAR TOPAL	BİLGİSAYAR TEKNİSYENİ	5412560720		
	AYGÜN AKKEÇELİ	V.H.K.İ.	5522121925		

YEREL DÜZEY

İZMİR VALİLİĞİ
AFET HASAR TESPİT GRUBU
VARDİYA 1

OPERASYON EKİPLERİ	İSİM	GÖREV	CEP TEL	EV TEL	ADRES
	SİNAN AKYOL	MEMUR	5535945039		
	MURAT EREFE	MEMUR	5079585799		
	MEHMET CEM EMİR	TEKNİSYEN	5459408845		
	CEM ALPTEKİN	TEKNİSYEN	5555861462		
	ÖZKAN ERYİĞİT	İNŞAAT TEKNİKERİ	5069313352		
	VİLDAN ÇALIKOĞLU	İNŞAAT TEKNİKERİ	5355596717		
	VOLKAN ÖZER	İNŞAAT TEKNİKERİ	555379088		
	ÖZKAN ERYİĞİT	İNŞAAT TEKNİKERİ	5069313352		
	MÜZEYYEN HATİCE ÖZHAMAM	İNŞAAT TEKNİKERİ	5417143163		
	TUFAN SEVER	V.H.K.İ.	5551955209		
	ZEKİ KEÇECİ	V.H.K.İ.	5377757611		
	KADİR DİK	MEMUR	553 2719183		
	SELİN TALEN	V.H.K.İ.	5533923655		
	HAMDULLAH ÇÖRDÜKLER	V.H.K.İ.	5054148121		
	YALÇIN ÜNSAL	ŞEF	5338171170		
KRİZ MASASI EKİPLERİ	EROL UZUNOĞLU	TEKNİSYEN	5304950937		
	SUNA ERDOĞAN FIDAN	V.H.K.İ.	5332200330		
	PELİN ÖZEN	HARİTA TEKNİKERİ	5308803165		
	TOLGA YAZICI	MİLLİ EMLAK UZMANI	5382527161		
	SELİN TALEN	V.H.K.İ.	5533923655		
	ALPTAN SARAÇAYDIN	TEKNİSYEN			
	EVİRİM BAŞARAN	V.H.K.İ.	5333600329		
	MEHMET CEM EMİR	TEKNİSYEN	5459408845		

YEREL DÜZEY

İZMİR VALİLİĞİ
AFET HASAR TESPİT GRUBU
VARDİYA 1

OPERASYON EKİPLERİ	İSİM	GÖREV	CEP TEL	EV TEL	ADRES
	SINAN AKYOL	MEMUR	5535945039		
	ERHAN DEMİRHAN	UZMAN	5530584481		
	MURAT EREFE	MEMUR	5079585799		
	PINAR TOPAL	BİLGİSAYAR TEKNİSYENİ	5412560720		
	SALİH SERT	MİMAR	5324270498		
	SELDA YILMAZ	ŞEF	5056755888		
	MEHMET KURT	İNŞAAT MÜH.	5335187373		
	IRGAT ÖMER ÖZER	İNŞAAT MÜH.	5057958917		
	GÜLŞAH AKKAN KASAP	MİMAR	5326092882		
	MURAT DALBAŞI	İNŞAAT MÜH.	5055355135		
	SİNEM AKGÜN KULDUK	MİMAR	5536211021		
	SERAP KONKAN ÖRENLİ	İNŞAAT MÜH.	5535131735		
	YAVUZ YILDIRIM	İNŞAAT MÜH.	5318740199		
	DENİZ KUTLUÖZEN ÜZGÜN	MİMAR	5068410978		
	MURAT BAYTİMUR	İNŞAAT MÜH.	5334352301		
	MELİKE ATMACA	MİMAR	5534023424		
	NERİMAN ÖZKAN YILMAZ	İNŞAAT MÜH.	5325500361		
	ÖZLEM DERELİ	MİMAR	5053119075		
	N. NURETTİN PALAOĞLU	İNŞAAT MÜH.	5325095663		
	ELİF GENÇ	MİMAR	5396820816		
	İLKER BUDAK	İNŞAAT MÜH.	5073870571		
	ÖZGÜR GÜLEN KARPUZCU	MİMAR	5062842960		
	EMİNE BUDAK	İNŞAAT MÜH.	5445433151		
	RAMAZAN OĞUZHAN GİRGİN	MİMAR	5393912652		

YEREL DÜZEY

İZMİR VALİLİĞİ
AFET HASAR TESPİT GRUBU
VARDİYA 1

OPERASYON EKİPLERİ	İSİM	GÖREV	CEP TEL	EV TEL	ADRES
	BAHATTİN YILDIZ	İNŞAAT MÜH.	5062023384		
	SELİN YENEL	MİMAR	5333691741		
	ENGİN KAYA	İNŞAAT MÜH.	5076394950		
	SALİH SERT	MİMAR	5324270498		
	MEHMET KARPUZCU	İNŞAAT MÜH.	5062842961		
	OKAN ŞENOĞLU	MİMAR	5468398467		
	NEVZAT KİP	İNŞAAT MÜH.	5324687696		
	NURAL DEMİRAL ÖZEL	MİMAR	5324330788		
	M. SALİH ÇAVUŞOĞLU	İNŞAAT MÜH.	5314562704		
	EYUP ERKUL	MİMAR	5376506395		
	OĞUR E. DEMİRKOL	İNŞAAT MÜH.	5075384921		
	ÖZGÜR İMRE	MİMAR	5533906209		
	ATIL TUNGA GÜVENER	İNŞAAT MÜH.	5323515911		
	VEYSEL ARAÇ	MİMAR	5422056710		
	ÖZKAN DERNEK	İNŞAAT MÜH.	5327168784		
	DERYA İŞBİLİR	MİMAR	5053535959		
	ÖZGÜR BİLDİRİCİ	İNŞAAT MÜH.	5382023778		
	BİLGEHAN ORAL	MİMAR	5071730411		
	GÖKHAN BALTACI	İNŞAAT MÜH.	5422016301		
	HAZAL YAŞACAN	MİMAR	5335479674		
	ÖZLEM SOLMAZ	İNŞAAT MÜH.	5076263640		
	FEYZA ALTIOK	MİMAR	5333128646		
	BELDA IŞIK	İNŞAAT MÜH.	5536293046		
	M. İLTER ÖZDEN	MİMAR	5444350060		

YEREL DÜZEY

İZMİR VALİLİĞİ
AFET HASAR TESPİT GRUBU
VARDİYA 1

OPERASYON EKİPLERİ	İSİM	GÖREV	CEP TEL	EV TEL	ADRES
	İBRAHİM ERGİN	İNŞAAT MÜH.	5553227959		
	ALTAN ASLAN	MİMAR	5054817338		
HASAR TESPİT EKİPLERİ	ÇİĞDEM ÖZCAN	İNŞAAT MÜHENDİSİ	5555041406		
	DOĞAY KORKMAZ	MİMAR	5437752393		
	HATİCE BALDAĞ	İNŞAAT MÜHENDİSİ	5335228220		
	EMRE ÜSTÜNDAĞ	MİMAR	5458421355		
	MUSTAFA İNAL	İNŞAAT MÜHENDİSİ	5053692828		
	DOĞAY KORKMAZ	MİMAR	5437752393		
	ŞEVKET MATLI	İNŞAAT MÜHENDİSİ	5052082779		
	HASAN KILIMCI	MİMAR	5454586647		
	LEVENT URGANCI	İNŞAAT MÜHENDİSİ	5444330099		
	ÖZLEM ŞAFAK	MİMAR	5076008836		
	İBRAHİM HALİL OKTAY	İNŞAAT MÜHENDİSİ	5422603370		
	BEYHAN BENLİ	MİMAR	5333159554		
	ŞENGÜL KARSU	MİMAR	5349775943		
	MAHMUT YİĞİT TÜM	MÜHENDİS	5323402708		
	AHMET VURGUN	MİMAR	5335298088		
	ÖMER BAYAR	MÜHENDİS	5368819996		
	AYGÜN ATASOY	MİMAR	5436107779		
	ARMAĞAN AVCI	MÜHENDİS	5324083141		
	GÖZDE ŞAYLAN	MİMAR	5535779551		
	ABDULKADİR ALBAYRAK	MÜHENDİS	5054902914		
	TUNA KUŞKAPAN	MÜHENDİS	5369761518		

YEREL DÜZEY

İZMİR VALİLİĞİ
AFET HASAR TESPİT GRUBU
VARDİYA 1

OPERASYON EKİPLERİ	İSİM	GÖREV	CEP TEL	EV TEL	ADRES
	SEZEN SARIAY	MİMAR	5053787146		
	BAŞAK ÖNCÜER	MİMAR	5325900015		
	NAZLI İKBAL TUÇTÜRE	MÜHENDİS	5325138691		
	HÜLYA ALTUN	MÜHENDİS	5376215028		
	MEHMET YİĞİTSOY	MİMAR	5055306245		
	HALİME TAMTÜRK	MİMAR	5066640734		
	MUSTAFA DURUR	MÜHENDİS	5054552838		
	GONCA BİLGİLİ	MİMAR	5325591517		
	ALİ RIZA YILMAZ	MÜHENDİS	5327929998		
	ZERRİN KAYRAK	MİMAR	5055532230		
	UTKU KOCAMAN	MÜHENDİS	5445357652		
	EGE ANIL TUNALI	TEKNİKER	5342259888		
	RAMAZAN ERSİN CAMBAZ	MÜHENDİS	5055072840		
	DÖNÜŞ CESUR	TEKNİKER	5433442416		
	HAKAN POLAT	MÜHENDİS	5062308546		
	KÜBRA KOÇANOĞLU	TEKNİKER	5301440546		
	EVREN PÜR	MÜHENDİS	5416504399		
	GÜLCAN KÜÇÜMEN	TEKNİKER	5306092872		
	SATUK BUĞRA ERSOY	MÜHENDİS	5076378941		
	ŞEVKİ EMRE IŞIK	TEKNİKER	5327938167		
	MUSTAFA ALP KELEŞ	MÜHENDİS	5321377126		
	OZAN ŞAHİN	TEKNİKER	5065430513		
	CEREN CEYLAN ÖZEL	MÜHENDİS	5556945076		
	CÜNEYT SERBEST	TEKNİKER	5516525116		

YEREL DÜZEY

İZMİR VALİLİĞİ
AFET HASAR TESPİT GRUBU
VARDİYA 1

OPERASYON EKİPLERİ	İSİM	GÖREV	CEP TEL	EV TEL	ADRES
	YELİZ DOĞAN ATEŞ	TEKNİKER	5367062513		
	BURCU ÖZCAN	TEKNİKER	5309471108		
	CANAN DİNÇ	TEKNİKER	5412458208		
	YASİN VARDAR	MÜHENDİS	5558497139		
	DERYA AYDIN OĞUZ	TEKNİKER	5066007413		
	MUSTAFA KOCAKAYA	TEKNİKER	5055341693		
	MELEK MERT	TEKNİKER	5425702284		
	RAMAZAN ERGÜN GÜNLÜ	MİMAR	5326676166		
	GÜLAY SAYIN	TEKNİKER	5554878650		
	ÖZLEM ARSLAN	MİMAR	5334643950		
	İRFAN AKMAN	İNŞ. MÜHENDİSİ	5557424292		
	HAKAN OKUTUCU	MİMAR	5323521210		
	MEHMET ATALAY	İNŞ. MÜHENDİSİ	5300402624		
	MELİKE YÜKSEL	MİMAR	5321718057		
	ADEM EMİRALİ	İNŞ. MÜHENDİSİ	5428136885		
	BANU KELEŞ BENLİ	İNŞ. MÜHENDİSİ	5554148623		
	MAHMUT ZENGİN	MİMAR	5322011149		
	ŞERİF YÜCAEL	İNŞ. MÜHENDİSİ	5322035953		
	ÇİLEM TÜRKMEN	MİMAR	5392453385		
	İPEK ERDİ KAYA	MİMAR	5449461272		
	DURMUŞ AKGÜN	İNŞ. MÜHENDİSİ	5327045818		
	MURAT GÜRKAN ATBAŞI	İNŞ. MÜHENDİSİ	5320563102		
	CEM BEŞGÜL	İNŞ. TEKNİKERİ	5325461299		
	AHMET ÇAKAR	İNŞ. MÜHENDİSİ	5467463698		

YEREL DÜZEY

İZMİR VALİLİĞİ
AFET HASAR TESPİT GRUBU
VARDİYA 1

OPERASYON EKİPLERİ	İSİM	GÖREV	CEP TEL	EV TEL	ADRES
	TONGUÇ ÖZTÜRK	İNŞ. TEKNİKERİ	5355911909		
	MERYEM BARAN	İNŞ. MÜHENDİSİ	5549614224		
	FARUK DÖNMEZ	İNŞ. TEKNİKERİ	5305666416		
	ÜNAL GARİBOĞLU	İNŞ. MÜHENDİSİ	5333260860		
	TAHİR ÖZKAYA	TEKNİKER	5327147027		
	YUSUF ADIYAMAN	İNŞ. MÜHENDİSİ	5077134 68		
	HALİL GÜLMEZ	TEKNİKER	5054149123		
	ATA SEPETÇİOĞLU	İNŞ. MÜHENDİSİ	5392226602		
	SEVAL ÇELİK	TEKNİKER	5322202940		
	GÜL SÜMEYRA ŞAHİN	İNŞ. MÜHENDİSİ	5536557258		
	KEMAL GÜNDÜZ	İNŞAAT TEKNİKERİ	5412661338		
	EMRE ÇOMAK	İNŞ. MÜHENDİSİ	5313326302		
	TAHİR ÖZKAYA	TEKNİKER	5327147027		
	MEHMET AYDIN	İNŞAAT MÜHENDİSİ	5302477066		
	MEHMET ŞAHAN	İNŞAAT TEKNİKERİ	5423706146		
	ALİ MURAT PEKER	İNŞAAT MÜHENDİSİ	5526905686		
	KEMAL ULUŞAN	MİMAR	5344861090		
	OKAN AKTAŞ	İNŞAAT MÜHENDİSİ	5309413505		
	HAKAN ÜNER	İNŞAAT TEKNİKERİ	5326351496		
	KAAN ÖZKAN	İNŞAAT MÜHENDİSİ	5325083280		
	ESER ÇİFTÇİ	İNŞAAT TEKNİKERİ	5368975847		
	ÇAĞLAYAN BİNGÖL	İNŞAAT MÜHENDİSİ	5323511767		
	ERCAN TARKUN	İNŞAAT TEKNİKERİ	5379851150		
	EFE DURU	İNŞAAT TEKNİKERİ	5512319009		

YEREL DÜZEY

İZMİR VALİLİĞİ
AFET HASAR TESPİT GRUBU
VARDİYA 1

OPERASYON EKİPLERİ	İSİM	GÖREV	CEP TEL	EV TEL	ADRES
	ERCAN TÜRKÖĞLU	İNŞAAT MÜHENDİSİ	5326461938		
	DİLEK APAYDIN	MÜHENDİS	5056533553		
	BURCU ŞAHAN	MİMAR	5302209555		
	ABDİLKADİR DEMİREL	MÜHENDİS	5334165430		
	ESRA AY	MİMAR	5325583215		
	MURAT BARIŞ	MÜHENDİS	5334637350		
	DENİZ POLAT	MİMAR	5064509352		
	AHMET HAKAN KÜÇÜK	MÜHENDİS	5054881245		
	GÜLSER ÖZGÖKÇELER	MİMAR	5335821225		
	ERHAN DURSUN	MÜHENDİS	5422594869		
	DUYGU KARAOVA	MİMAR	5326551480		
	DİLARA DÜLGER	MİMAR	5532730888		
	KERİMAN VAHİDYMARİAN	MİMAR	5059333417		
	YASER BARAN AYÇİN	MÜHENDİS	5074516286		
	GÜL ÇELİK	MÜHENDİS	5079266741		
	HATİCE AKIN	TEKNİKER	5366287928		
	OĞUZCAN AKIN	MÜHENDİS	5324859352		
	IRMAK AVCI	İNŞAAT MÜHENDİSİ	5397142925		
	SIRMA UYSAL	MİMAR	5333275465		
	ERSİN AKYIĞIT	MİMAR	5546376504		
	YELDA SOYDEMİR	İNŞAAT TEKNİKERİ	5365114733		
	MUSTAFA AYHAN	MİMAR	5525351925		
	MEHMET ÜSTE	TEKNİKER	5323797643		
	ANDAÇ AYDINLIOĞLU	MİMAR	5312108636		

YEREL DÜZEY

İZMİR VALİLİĞİ
AFET HASAR TESPİT GRUBU
VARDİYA 1

OPERASYON EKİPLERİ	İSİM	GÖREV	CEP TEL	EV TEL	ADRES
	EGEMEN BÖLÜKOĞLU	İNŞAAT TEKNİKERİ	5327635012		
	EBRU ÇELİK KAVAL	İNŞAAT MÜHENDİSİ	5357328911		
	BEKTAŞ GENÇOĞLU	İNŞAAT TEKNİKERİ	5344764575		
	MEHMET UTKU ELİAÇIK	İNŞAAT MÜHENDİSİ	5557150787		
	NARİN SALKIM	İNŞAAT TEKNİKERİ	5057613054		
	ALPAY EĞİLMEZER	İNŞAAT MÜHENDİSİ	5345920657		
	ERMAN SEZER	İNŞAAT TEKNİKERİ	5312805000		
	DENİZ BÜYÜKGÖZLÜOĞLU	İNŞAAT MÜHENDİSİ	5556843084		
	TANER YILDIZ	TEKNİKER	5385401176		
	MERT GÜNDÜZ	İNŞAAT MÜHENDİSİ	5321553143		
	FATMA USLU	TEKNİKER	5366933793		
	EMRAH ÇAKIL	İNŞAAT MÜHENDİSİ	5374871491		
	SULTAN ERGÜN	TEKNİKER	5536015256		
	HALİDE AYDOĞAN	MİMAR	5422070575		
	MURAT ONUR TEKE	TEKNİKER	5326728905		
	HAMZA ARSLAN	İNŞAAT MÜHENDİSİ	5343278790		
	ALİ EKBER AKTAŞ	TEKNİKER	5388449227		
	ATAKAN DENİZ ATASELİM	İNŞAAT MÜHENDİSİ	5530302529		
	EROL YEŞİLKAYA	TEKNİKER	5325661141		
	GÖKHAN IŞIK	İNŞAAT MÜHENDİSİ	5468931578		
	HANDE ÇELİK	MİMAR	5545061526		
	MEHMET EREN BIYIK	MİMAR	5522933626		
	BİRTAN UYGUN	İNŞAAT MÜHENDİSİ	5545280045		
	ALTAN KURTPINAR	İNŞAAT MÜHENDİSİ	5327919892		

YEREL DÜZEY

İZMİR VALİLİĞİ
AFET HASAR TESPİT GRUBU
VARDİYA 1

OPERASYON EKİPLERİ	İSİM	GÖREV	CEP TEL	EV TEL	ADRES
	KADRİYE İNAN	TEKNİKER	5354353646		
	ALİ OSMAN YANGÖZ	MİMAR	5052172649		
	ERGÜN SAKARTEPE	İNŞAAT MÜHENDİSİ	5333050343		
	GÖKÇE ÇALIŞ	İNŞAAT MÜHENDİSİ	5335944454		
	BERRİN YILDIRIM	MİMAR	5373289505		
	MEHMET ERHAN YARAR	İNŞAAT MÜHENDİSİ	5324728795		
	NIHAN URAL	İNŞAAT TEKNİKERİ	5387486282		
	BEKİR SİDDİK KARA	İNŞAAT MÜHENDİSİ	5066089556		
	ÖZKAN IŞIK	İNŞAAT TEKNİKERİ	5557259545		
	KEREM BOĞAN	İNŞAAT MÜHENDİSİ	5059449266		
	ESER SERT	İNŞAAT TEKNİKERİ	5365075555		
	TÜLAY TÜRKERİ	MİMAR	5393284391		
	ERAY METE	İNŞAAT MÜHENDİSİ	5326681938		
	BURCU KARAKIŞ	MİMAR	5308868549		
	M.CEM ALTUNKAYNAK	İNŞAAT MÜHENDİSİ	5304650061		
	AYŞE ÖZTAŞ	SÖZLEŞMELİ MİMAR	5058528684		
	ERAY METE	İNŞAAT MÜHENDİSİ	5326681938		
	M.CEM ALTUNKAYNAK	İNŞAAT MÜHENDİSİ	5304650061		
	FATMANUR BAŞKAL	SÖZLEŞMELİ MİMAR	5459521683		
	TÜLAY TÜRKERİ	MİMAR	5393284391		
	HASAN DURU	MÜHENDİS	5412747686		
	ÖZGÜR YUNUS ARAS	MÜHENDİS	5305242212		
	ŞEBNEM YILMAZ	MİMAR	5069083213		
	BURCU BETÜL ÖZTÜRK	MİMAR	5336595327		

YEREL DÜZEY

İZMİR VALİLİĞİ
AFET HASAR TESPİT GRUBU
VARDİYA 1

OPERASYON EKİPLERİ	İSİM	GÖREV	CEP TEL	EV TEL	ADRES
	İBRAHİM BAKIM	MÜHENDİS	5323177893		
	DEMET EMİROĞLU	MİMAR	5364416838		
	ALİ OĞUZ	MÜHENDİS	5066102323		
	DEREN SARIKAYA KIRMIZI	MİMAR	5309313201		
	SERPİL ÖZGEN	MÜHENDİS	5327052391		
	CUMHUR KANYILMAZ	MÜHENDİS	5359491406		
	ERCÜMENT KÜRÜM	MİMAR	5448511335		
	TALAT ÇELEBİ	SÖZLEŞMELİ MİMAR	5557639709		
	ÖZKAN TUKAÇ	TEKNIKER	5326847952		
	JULİDE OTHAN	MİMAR	5327315137		
	TOLGA OKTAY GÜL	MÜHENDİS	5367057647		
	ÖZGÜL KARAKUYU	MİMAR	5335174813		
	TÜLAY MARAL	MÜHENDİS	5334306678		
	BURAK DEMİRAN	MİMAR	5368994842		
	FİGEN TOPÇU	MÜHENDİS	5455788399		
	ONUR TOKCAN	MİMAR	5304226457		
	ELİF AKLAR	MÜHENDİS	5533773916		
	FATMA GÜL YILMAZ	MÜHENDİS	5384100790		
	MERYEM KARAOĞLAN	MİMAR	5352563610		
	TUĞBA ATÇI	SÖZLEŞMELİ MİMAR	5494494504		
	SÜLEYMAN ERİDEN	İNŞAAT MÜHENDİSİ	5458401781		
	AYFER MUTLU TURSUN	MİMAR	5308849681		
	ABDURRAHMAN DEMİREL	MÜHENDİS	5327121744		
	ÖZKAN TUKAÇ	TEKNIKER	5326847952		

YEREL DÜZEY

İZMİR VALİLİĞİ
AFET HASAR TESPİT GRUBU
VARDİYA 1

OPERASYON EKİPLERİ	İSİM	GÖREV	CEP TEL	EV TEL	ADRES
	ERSOY ARSLAN	MÜHENDİS	5336146388		
	ÖZGÜR ALİ ALKAN	İNŞAAT MÜHENDİSİ	5075725907		
	MEHMET CİVAN	MİMAR	5432264634		
	FATMA ÜSTÜN AKGÜN	MİMAR	5057512183		
	BATUHAN YENMEZ	İNŞAAT MÜHENDİSİ	5076837383		
	YASEMİN MUSAL	MİMAR	5335573239		
	BURÇİN ÇELİK	İNŞAAT MÜHENDİSİ	5415671580		
	HAFİZE GAMZE AKKINAY	İNŞAAT MÜHENDİSİ	5325898132		
	ÖZDEN ÖZGEN	TEKNİKER	5300666577		
	DORUK AYGÖKÇE	İNŞAAT MÜHENDİSİ	5358811517		
	SEMRA KÖROĞLU	MİMAR	5333421163		
	SERKAN AŞÇIOĞLU	İNŞAAT MÜHENDİSİ	5359380082		
	SEVGİ BAŞ	MİMAR	5442998808		
	FADİME FUNDA ESGİ	MİMAR	5324758637		
	SİBEL ARGÜZ DÖKER	İNŞAAT MÜHENDİSİ	5058307397		
	YEŞİM GÖRMEN ERDEM	MİMAR	5323725649		
	İLHAN TOZLU	İNŞAAT MÜHENDİSİ	5366815223		
	GÖZDE UĞUR	MİMAR	5447653609		
	HÜSEYİN KUZU	İNŞAAT MÜHENDİSİ	5535206293		
	GÖNÜL ALIR	MİMAR	5325828090		
	ÖZGÜR GÜZEL	İNŞAAT MÜHENDİSİ	5068871369		
	FUAT ZİYA ERİŞ	SÖZLEŞMELİ MİMAR	5345131367		
	PELİN KAYA	İNŞAAT MÜHENDİSİ	5548705734		
	BEHNAN ORKUN DEMİRAĞ	İNŞAAT MÜHENDİSİ	5340556124		

YEREL DÜZEY

İZMİR VALİLİĞİ
AFET HASAR TESPİT GRUBU
VARDİYA 1

OPERASYON EKİPLERİ	İSİM	GÖREV	CEP TEL	EV TEL	ADRES
	LEVENT AKYOL	MİMAR	5365563336		
	TUĞBA SARI	MİMAR	5052518018		
	BURCU KOCABAŞ	İNŞAAT MÜHENDİSİ	5442937730		
	CEMİL BURHAN MOLLAOSMANOĞLU	İNŞAAT MÜHENDİSİ	5321707068		
	MURAT KÖSE	İNŞAAT TEKNİKERİ	5462445227		
	ÇAĞATAY TEKİN	İNŞAAT MÜHENDİSİ	5334182888		
	HÜR CENAR	İNŞAAT TEKNİKERİ	5352509429		
	DEVİRİM CENGİZ	İNŞAAT MÜHENDİSİ	5322901420		
	AYDOĞAN KIVCI	İNŞAAT TEKNİKERİ	5417843816		
	EMRE YACAN	İNŞAAT MÜHENDİSİ	5556466539		
	HASAN KIRMAN	İNŞAAT MÜHENDİSİ	5512553555		
	CANER GÖREN	MİMAR	5452874480		
	HİVA BİLEK	İNŞAAT MÜHENDİSİ	5305217028		
	SEDEF ÖZDEMİR	MİMAR	5315754747		
	NAZ EDGÜ AKKAPLAN	İNŞAAT MÜHENDİSİ	5326426046		
	DÜŞRA ÇETİNTAŞ	MİMAR	5437486463		
	YUSUF HAKKI	İNŞAAT MÜH.	5549138731		
	EMİNE NESLİHAN SEVEN	MİMAR	5549138731		
	FATMA NUR UÇAR	İNŞAAT MÜH.	5424295575		
	BEGÜM ERDOĞMUŞ MANAV	MİMAR	5325280429		
	ESRA ÖNER	MİMAR	5555882266		
	ÖZLEM BARDAK	MİMAR	5323802020		
	ONUR BİLGEN	İNŞAAT MÜHENDİSİ	5417183701		

YEREL DÜZEY

İZMİR VALİLİĞİ
AFET HASAR TESPİT GRUBU
VARDİYA 1

OPERASYON EKİPLERİ	İSİM	GÖREV	CEP TEL	EV TEL	ADRES
	TOMUR CANATAN BAKIRCIGİL	İNŞAAT MÜHENDİSİ	5557019045		
	UMUT DÖNMEZ	İNŞAAT TEKNİKERİ	5447168587		
	ÖZLEM BARDAK	MİMAR	5323802020		
	SEVDA TEPEBAŞI	İNŞAAT MÜHENDİSİ	5416212005		
	ÖZLEM ŞENYOL KOCAER	MİMAR	5354698393		
	EMİNE ÜNÜSTÜ	İNŞAAT MÜH.	5053486402		
	JULİDE OTHAN	MİMAR	5327315137		
	ERHAN ÇAĞLAYAN	İNŞAAT MÜH.	5053486402		
	BERKAY DOĞAN	İNŞAAT MÜH.	5321578953		
	AYLİN EROĞLU	MİMAR	5354698393		
	ASLI DERSİNLİOĞLU	MİMAR	5548802999		
	AHMET BARAN BAŞ	İNŞAAT MÜH.	5466613535		
	İLKER YILDIZHAN	İNŞAAT TEKNİKERİ	5435628397		
	GÖRKEM GÖREN	İNŞAAT MÜH.	5356169182		
	AHMET BARAN BAŞ	İNŞAAT MÜH.	5466613535		
	MUSTAFA FERHAT YÜKSEL	İNŞAAT TEKNİKERİ	5325002499		
	BÜŞRA DEMİR	İNŞAAT MÜH.	5055926590		
	FERHAT AKGÜN	İNŞAAT TEKNİKERİ	5555116170		
	IŞILAY ŞENAY	İNŞAAT MÜH.	5309312676		
	FIKRI ÇİÇEK	İNŞAAT TEKNİKERİ	5304930426		
	ECEM ÖLÇER	MİMAR	5336528568		
	CENGİZ KIZILIRMAK	İNŞAAT MÜH.	5064395598		
	FULYA ŞEHİRLİ	MİMAR	5375777206		
	MUSTAFA ALİ KAVAS	MÜHENDİS	5050784936		

YEREL DÜZEY

İZMİR VALİLİĞİ
AFET HASAR TESPİT GRUBU
VARDİYA 1

OPERASYON EKİPLERİ	İSİM	GÖREV	CEP TEL	EV TEL	ADRES
	SİNEM NERMİN KARAKUNDAK KÖROĞLU	MİMAR	5517096282		
	MUSTAFA ALİ KAVAS	MÜHENDİS	5050784936		
	AYŞEGÜL ARSLAN AYDIN	MİMAR	5335195914		
	VASFİ DOĞAN	İNŞAAT TEKNİKERİ	5331911247		
	BETÜL KOÇ	MİMAR	5333137222		
	ÖZGÜR MURAT AĞAR	İNŞAAT MÜHENDİSİ	5322087443		
	ÖZGE ÇAĞIL LEBLEBİCİ	MİMAR	5334150514		
	YEŞİM FATMA ALTINBAŞ	İNŞAAT MÜHENDİSİ	5053579479		
	GAMZE TEMİZ	MİMAR	5323041425		
	MEHMET DÜZKAYA	İNŞAAT MÜHENDİSİ	5063466196		
	ELVAN KAMARLI URAL	MİMAR	5365957119		
	HÜNKAR KOP	İNŞAAT MÜHENDİSİ	5438986844		
	AYŞE NURAN KABADAYI	MİMAR	5323574784		
	VOLKAN KIRDAR	İNŞAAT MÜHENDİSİ	5057164234		
	AHMET GİLİZ	MİMAR	5386328248		
	EBRU İN	İNŞAAT MÜHENDİSİ	5301320301		
	PELİN KURULTAY UYMAZ	MİMAR	5355266580		
	BUKET BACAKSIZ	İNŞAAT MÜHENDİSİ	5057863773		
	NECMİYE FUNDA YAKA ÇETİN	MİMAR	5333457891		
	KIVANÇ GÜL	İNŞAAT MÜHENDİSİ	5541597073		
	SELİNZAĞPUS YİGİTOĞLU	MİMAR	5425378731		
	FİLİZ ADIGÜZEL	İNŞAAT MÜHENDİSİ	5339392299		
	BERRAN YILMAZ	MİMAR	5325139672		

YEREL DÜZEY

İZMİR VALİLİĞİ
AFET HASAR TESPİT GRUBU
VARDİYA 1

OPERASYON EKİPLERİ	İSİM	GÖREV	CEP TEL	EV TEL	ADRES
	YOLDAŞ MUTLU	İNŞAAT MÜHENDİSİ	5332556639		
	ÖZGE GÜNSOR	MİMAR	5325209085		
	EMRAH YALÇIN	İNŞAAT MÜHENDİSİ	5352504069		
	İMRAN KÜBRA GÜNAY	MİMAR	5058677440		
	AYNUR TATLICIOĞLU	MİMAR	5335037770		
	ÖZGE BULUT KAYA	İNŞAAT MÜHENDİSİ	5549852217		
	AYSUN TARAKCI	MİMAR	5356596038		
	ÖZGÜR TÜRKER	İNŞAAT MÜHENDİSİ	5322833529		
	NERMİN PERVAN	MİMAR	5376405464		
	ÇAĞLAR CAN	İNŞAAT MÜHENDİSİ	5555538746		
	MERVE PIŞKIN	MİMAR	5339139555		
	MELİKE ERİŞ	İNŞAAT MÜHENDİSİ	5510915083		
	BERRAK GÜREŞMEN	MİMAR	5557078642		
	GÜRKAN GÜLEN	İNŞAAT MÜHENDİSİ	5337633072		
	MUAMMER GÖKYARDIM	MİMAR	5323005899		
	TURGAY YAVUZ	İNŞAAT MÜHENDİSİ	5556059058		
	OKTAY ERÖZKAN	İNŞAAT MÜHENDİSİ	5322028796		
	NİL YAPRAK	MİMAR	5065956083		
	SEDA İLHAN	MİMAR	5323681328		
	MUSTAFA BOZKURT	İNŞAAT MÜHENDİSİ	5543221131		
	ALAADDİN SORUCU	MİMAR	5436703444		
	AYDIN TAŞ	İNŞAAT MÜHENDİSİ	5306055264		
	BARAN SARUHAN	MİMAR	5349417892		
	OĞUZ SİLVAN	İNŞAAT MÜHENDİSİ	5543217185		

YEREL DÜZEY

İZMİR VALİLİĞİ
AFET HASAR TESPİT GRUBU
VARDİYA 1

OPERASYON EKİPLERİ	İSİM	GÖREV	CEP TEL	EV TEL	ADRES
	RABİA EZANOĞLU	İNŞAAT MÜHENDİSİ	5059839390		
	ELİF ÖZKAN	MİMAR	5369773919		
	MÜJDAT ÇAKAR	İNŞAAT MÜHENDİSİ	5455651465		
	HANIM DUMAN GÖKBEL *	İNŞAAT TEKNİKERİ	5355200079		
	NİLÜFER AYDENİZ	İNŞAAT MÜHENDİSİ	5323725200		
	NAHİDE DERYAN	MİMAR	5302059755		
	MARWAN KURRAZ	İNŞAAT MÜHENDİSİ	5077701519		
	MÜGE KILINÇ ERCEBE	MİMAR	530 5600765		
	MUSTAFA EREN SORUCU	İNŞAAT MÜHENDİSİ	5414164399		
	PINAR MİRİ	MİMAR	5531188225		
	DAMLA GÜVEN	İNŞAAT MÜHENDİSİ	5515981060		
	TÜLAY AYARMAN	MİMAR	5353939338		
	ATILLA AKSOY	MİMAR	5327133636		
	AZİZ CANER İNCE	İNŞAAT MÜHENDİSİ	5426172346		
	RAMAZAN ALTUNDAĞ	İNŞAAT MÜHENDİSİ	5367329618		
	DİREN ENGİN TEMEL	İNŞAAT MÜHENDİSİ	5444552885		
	SAYGI ŞEN	MİMAR	5544662840		
	EDA TUNA ALGÜNEY	MİMAR	5364125368		
	FUNDA GÜMÜŞTEKİN	MÜHENDİS	5053095860		
	BERKAN ADIAY	MÜHENDİS	5435366454		
	BERİVAN BURAK	MİMAR	5556433715		
	BATUHAN ÇİÇEK	MÜHENDİS	5459066878		
	DİNÇER DİNÇER	MİMARLIK	5545138444		
	ASLI CEZAYİRLİ	MÜHENDİS	5324337415		

YEREL DÜZEY

İZMİR VALİLİĞİ
AFET HASAR TESPİT GRUBU
VARDİYA 1

OPERASYON EKİPLERİ	İSİM	GÖREV	CEP TEL	EV TEL	ADRES
	GÖNÜL ŞİMŞEK	MİMAR	5327356448		
	GÖNÜL ERDOĞAN	MİMAR	5327467571		
	GÜRYAL YÜKSEL	İNŞAAT MÜHENDİSİ	5363483937		
	BÜLENT FERHAT İLHAN	İNŞAAT MÜHENDİSİ	5336683136		
	İPEK AKSOY	MİMAR	5327183177		
	EMRE MERMER	İNŞAAT MÜHENDİSİ	5063377654		
	ERDAL AKAR	İNŞAAT TEKNİKERİ	5557076134		
	ESRA ARSLAN CEYHAN	İNŞAAT MÜHENDİSİ	5334700198		
	HURİYE DEMİR	İNŞAAT TEKNİKERİ	5330311830		
	İREM ARIN	İNŞAAT MÜHENDİSİ	5326458910		
	MUSTAFA MORTAŞ	İNŞAAT TEKNİKERİ	5323416359		
	FERDİ HAKAN ÖZDAĞ	İNŞAAT MÜHENDİSİ	5053436945		
	SEFTİL KARATAŞ	MİMAR	5078362423		
	SEVAL ÖNAL ARSLAN	İNŞAAT MÜHENDİSİ	5554671588		
	EROL BALLI	TEKNİKER	5059532812		
	SİBEL BAĞIRSAKÇILAR	İNŞAAT MÜHENDİSİ	5555167417		
	OLCAY EKİNCİ	MİMAR	5376892779		
	M.AHMET ERHAN ULUSAN	İNŞAAT MÜHENDİSİ	5545368017		
	CANER BAŞKAYA	TEKNİKER	5333260929		
	ASİYE DEMİRKOL	İNŞAAT TEKNİKERİ	5522271383		
	M.AHMET ERHAN ULUSAN	İNŞAAT MÜHENDİSİ	5545368017		
	ÖMER EMRE İŞBİLİR	İNŞAAT MÜHENDİSİ	5335222177		
	ÖZGÜR COŞKUN	İNŞAAT TEKNİKERİ	5326100590		
	REŞAT YOZGATLI	İNŞAAT MÜHENDİSİ	5335601426		

YEREL DÜZEY

İZMİR VALİLİĞİ
AFET HASAR TESPİT GRUBU
VARDİYA 1

OPERASYON EKİPLERİ	İSİM	GÖREV	CEP TEL	EV TEL	ADRES
	ENES ÇERÇİ	İNŞAAT TEKNİKERİ	5077388407		
	GÜLGÜN ÜMİT	İNŞAAT MÜHENDİSİ	5354995179		
	SEDA ÇAKMAK DİKEN	İNŞAAT TEKNİKERİ	5445999851		
	SEFER UYDAŞ	İNŞAAT MÜHENDİSİ	5308759122		
	ÜMİT TÜFENKCI	İNŞAAT TEKNİKERİ	5533189918		
	MEHMET ÇAPKAN	İNŞAAT MÜHENDİSİ	5324410485		
	HURİYE DEMİR	İNŞAAT TEKNİKERİ	5330311830		
	FUAT KUTLU	İNŞAAT MÜHENDİSİ	5422263319		
	AYŞE BEKTAŞ	İNŞAAT TEKNİKERİ	5386499291		
	MUSTAFA ALİ MALIMOĞLU	İNŞAAT MÜHENDİSİ	5079887776		
	SEVAL ELÇİ ACAR	MİMAR (8505)	5323853552		
	SERAP DEMİR BİNGÖL	MİMAR	5556824775		
	NERİMAN ÇARE CAĞALOĞLU	İNŞAAT MÜHENDİSİ	5051763505		
	MUHİTTİN ÖRÜN	İNŞAAT MÜHENDİSİ	5448705788		
	SEVAL ELÇİ ACAR	MİMAR (8505)	5323853552		
	ŞÜKRAN ŞENKAL	MİMAR (8505)	5057794918		
	İLKER ÖZYILDIZ	MÜHENDİS (8500)	5366527984		
	NEFİSE FINDIKÇI	MİMAR (8505)	5447411018		
	AHMET ŞENKAL	MÜHENDİS (8500)	5355041367		
	DİLAY ALTAY	MİMAR (8505)	5449435032		
	KEMAL GÜNEŞ	MÜHENDİS (8500)	5051413444		
	HATİCE IRMAK UYGUR	MİMAR (8505)	5388568973		
	MERT ALKAN	MÜHENDİS (8500)	5377057078		
	AYSU KAHRAMAN	MİMAR	5556824775		

YEREL DÜZEY

İZMİR VALİLİĞİ
AFET HASAR TESPİT GRUBU
VARDİYA 1

OPERASYON EKİPLERİ	İSİM	GÖREV	CEP TEL	EV TEL	ADRES
	KEREM BULUT	İNŞAAT MÜHENDİSİ	5068697171		
	EMİNE SARIKAYA YALAVAÇ	MİMAR	5444522796		
	UTKU ZÜLFÜ BİNGÖL	İNŞAAT MÜHENDİSİ	5555478541		
	ÇİĞDEM CEYLAN	MİMAR	5325931160		
	ÖMER BİLİR	İNŞAAT MÜHENDİSİ	5375835325		
	EBRU ÖZEL	MİMAR	5377978464		
	ENES BAYSOY	İNŞAAT MÜHENDİSİ	5065123372		
	EFE KAYA	MİMAR	5305547766		
	DENİZ ENGİN ÇOBAN	İNŞAAT MÜHENDİSİ	5327900771		
	ESRA AKSOY	MİMAR	5444187978		
	FIRUZE DEĞER	İNŞAAT MÜHENDİSİ	5413697187		
	FİLİZ ÖZEN	MİMAR	5071045162		
	CEMAL ÇEŞMECİ	İNŞAAT MÜHENDİSİ	5059577836		
	SEDA NUR KARATAŞ İPEK	MİMAR	5434709151		
	BESİM ÜNER	BAŞMÜHENDİS	5353931637		
	SERDAR ACAR	İNŞAAT MÜHENDİSİ	5056858890		
	NURTEN SEVİM ÖDEN	TEKNİKER (8750)	5325947588		
	CANAN ERGİN	MİMAR	5323501687		
	RAFET ŞAHİN	İNŞAAT MÜHENDİSİ	5077890131		
	SERHAT SAYINER	MİMAR	5327137790		
	METİN GÜL	İNŞAAT MÜHENDİSİ	5327229160		
	AYŞE FERAH KARAKADIOĞLU	MİMAR	5359467624		
	GÜLLİSTAN DEMİR	İNŞAAT MÜHENDİSİ	5070214980		
	CEREN PEKTAŞ	İNŞAAT MÜHENDİSİ	5067941671		

YEREL DÜZEY

İZMİR VALİLİĞİ
AFET HASAR TESPİT GRUBU
VARDİYA 1

OPERASYON EKİPLERİ	İSİM	GÖREV	CEP TEL	EV TEL	ADRES
	NURTEN SEVİM ÖDEN	TEKNİKER (8750)	5325947588		
	YAKUP KARATAY	İNŞAAT MÜHENDİSİ	5344754297		
	ALPER ALPAY	TEKNİKER (8750)	5396000057		
	FERİT GÖRGÜN	TEKNİKER (8750)	5365502502		
	GİZEM ÜNLÜER	İNŞAAT MÜHENDİSİ	5066532546		
	ŞAHİN ÖZYURT	İNŞAAT MÜHENDİSİ	5069646472		
	HÜSNÜ TURSUN	İNŞAAT TEKNİKERİ	5322922538		
	NERGİZ EROĞLU AKDUMAN	İNŞAAT MÜHENDİSİ	5326344344		
	MEHMET ALİ TOSUN	İNŞAAT TEKNİKERİ	5541210053		
	EBRU DERNEK	İNŞAAT MÜHENDİSİ	5325781565		
	CEMALKARACA	İNŞAAT TEKNİKERİ	5348917644		
	ENDER ÇAVDAR	İNŞAAT MÜHENDİSİ	5365627679		
	OSMAN TURHAN	İNŞAAT TEKNİKERİ	544 2778104		
	ALİ TOLGA DURUKAN	İNŞAAT MÜHENDİSİ	5422672796		
	ÇETİN DOĞAN	İNŞAAT TEKNİKERİ	545 5355888		
	FUAT ÜÇOK	İNŞAAT MÜHENDİSİ	5372200430		
	AYDIN BAŞARAN	İNŞAAT TEKNİKERİ	5553227848		
	YİĞİT ALTUNTAŞ	İNŞAAT MÜHENDİSİ	5354347401		
	ESEN MİNE MARAZ	İNŞAAT PROGRAMI (TEKNİKER)	5423841079		
	SERHAN SARIDOĞAN	İNŞAAT MÜHENDİSİ	5057862501		
	MELİH EVCİL	İNŞAAT TEKNİKERİ	5333242621		
	MEVLÜT KIRTAŞ	İNŞAAT MÜHENDİSİ	5543078615		
	GÜLCAN ÖZTAŞ	İNŞAAT TEKNİKERİ	5072114756		
	HANDAN ATEŞ	İNŞAAT MÜHENDİSİ	5306606365		

YEREL DÜZEY

İZMİR VALİLİĞİ
AFET HASAR TESPİT GRUBU
VARDİYA 1

OPERASYON EKİPLERİ	İSİM	GÖREV	CEP TEL	EV TEL	ADRES
	DORUK TEMEL	İNŞAAT MÜHENDİSİ	532 4767087		
	SAVAŞ ÖZKAN	İNŞAAT TEKNİKERİ	5342539866		
	GÖRKEM ÇAĞDAŞ AKDAĞ	İNŞAAT MÜHENDİSİ	5547148919		
	İSMAİL GÜNER	İNŞAAT TEKNİKERİ	5466969769		
	ERAY ERİŞ	İNŞAAT MÜHENDİSİ	5424157911		
	TİMUÇİNHAN AYIÇI	İNŞAAT MÜHENDİSİ	5324771362		
	CÜNEYT CİVELEK	İNŞAAT MÜHENDİSİ	5556946540		
	YUSUF HACIOĞLU	İNŞAAT MÜHENDİSİ	5058130189		
	MEHMET YUMUK	İNŞAAT MÜHENDİSİ	5547862705		
	BURAK SUNAR	İNŞAAT TEKNİKERİ	5057521471		
	SELAMİ AKYOL	İNŞAAT MÜHENDİSİ	5417317479		
	ALİ KUYUCU	İNŞAAT TEKNİKERİ	5079476680		
	AYHAN UZUN	İNŞAAT MÜHENDİSİ	5322272235		
	DENİZ İNCE	İNŞAAT MÜHENDİSİ	5543634305		
	TURGAY DAĞTEKİN	TEKNİKER	5372499835		
	VEYSEL KARANİ MEŞE	İNŞAAT MÜHENDİSİ	5423811915		
	HASRET AKYOL	İNŞAAT TEKNİKERİ	5456152314		
	RECEP ÖNEN	İNŞAAT MÜHENDİSİ	5354204446		
	TURGAY DAĞTEKİN	TEKNİKER	5372499835		
	MELEK BAKAN	İNŞAAT MÜHENDİSİ	5303631396		
	SEDAT DURMUŞ	İNŞAAT TEKNİKERİ	5076501515		
	ÇAĞIL KERMEN	İNŞAAT MÜHENDİSİ	5323478571		
	KUBİLAY ASLAN	İNŞAAT TEKNİKERİ	5076437243		
	ŞÜKRÜ ÖZCAN	İNŞAAT MÜHENDİSİ	5352774348		

YEREL DÜZEY

İZMİR VALİLİĞİ
AFET HASAR TESPİT GRUBU
VARDİYA 1

OPERASYON EKİPLERİ	İSİM	GÖREV	CEP TEL	EV TEL	ADRES
	MUSTAFA MENGÜÇ	İNŞAAT TEKNİKERİ	530698275		
	YAKUP GÜLAY	İNŞAAT MÜHENDİSİ	5322761007		
	TURGAY DAĞTEKİN	TEKNİKER	5372499835		
	TANJU MALLI	İNŞAAT MÜHENDİSİ	5327499194		
	YILMAZ ATAY	İNŞAAT TEKNİKERİ	5364490595		
	MUSTAFA AKBULUT	İNŞAAT MÜHENDİSİ	5309478206		
	SERAP KORKMAZ	İNŞAAT TEKNİKERİ	5312358379		
	OSMAN FEHMİ SARIHAN	İNŞAAT MÜHENDİSİ	5359775432		
	KÜRŞAT ÇOBAN	İNŞAAT TEKNİKERİ	5462926448		
	MURAT BAYNAZI	İNŞAAT MÜHENDİSİ	5326279312		
	MEHMET YALÇIN	İNŞAAT TEKNİKERİ	5077611635		
	MEHMET CİHANGİR	İNŞAAT MÜHENDİSİ	5447286624		
	FEHMİ DEMİR	İNŞAAT TEKNİKERİ	5532000662		
	HAKAN ARAZ	İNŞAAT MÜHENDİSİ	5395900583		
	ARZU DOĞAN	İNŞAAT TEKNİKERİ	5074728762		
	OKAY ERYILMAZ	İNŞAAT MÜHENDİSİ	5330577193		
	ADİL ŞENAY	İNŞAAT TEKNİKERİ	5543883187		
	UĞUR DOLU	İNŞAAT MÜHENDİSİ	5348773204		
	AZİMET ASLAN	İNŞAAT TEKNİKERİ	5322141342		
	OSMAN EVCİMEN	İNŞAAT MÜHENDİSİ	5542580159		
	HÜSEYİN HAKAN AKBULUT	İNŞAAT TEKNİKERİ	5452148520		
	SELDA TURFAN	İNŞAAT MÜHENDİSİ	5352768810		
	GÜNER YARAŞGİL	İNŞAAT TEKNİKERİ	5325043642		
	YAVUZ ŞAHİN	İNŞAAT MÜHENDİSİ	5368582747		

YEREL DÜZEY

İZMİR VALİLİĞİ
AFET HASAR TESPİT GRUBU
VARDİYA 1

OPERASYON EKİPLERİ	İSİM	GÖREV	CEP TEL	EV TEL	ADRES
	GÜNSELİ GÜZEL	İNŞAAT TEKNİKERİ	5554858611		
	REGAİP KARAAĞAÇ	İNŞAAT MÜHENDİSİ	5327412689		
	MÜJDE YÜCEL	İNŞAAT TEKNİKERİ	5325667258		
	ALPER ÖZCAN ÖĞMEN	İNŞAAT MÜHENDİSİ	5354293866		
	HASAN TURGAY YARAŞGİL	İNŞAAT TEKNİKERİ	5325898132		
	ABDULLAH EROL	İNŞAAT MÜHENDİSİ	5326756474		
	AYTEN ÖZTÜRK TOK	İNŞAAT TEKNİKERİ	5334302990		
	ORHAN KORKMAZ	İNŞAAT TEKNİKERİ	5438447783		
	FATİH ERTEKİN	MİMAR	5458228620		
	UĞUR CAN	İNŞAAT MÜH.	5385141269		
	SİNAN KIRIKTAŞ	İNŞAAT TEKNİKERİ	5395180927		
	ÖZLEM GÜL KAPLAN	MÜHENDİS	5424228281		
	SEMRA SUVAY	İNŞAAT TEKNİKERİ	5541384373		
	UĞUR CAN	İNŞAAT MÜH.	5322421901		
	RECEP KAMİL	İNŞAAT TEKNİKERİ	5324340989		
	DORUK YORMAZ	İNŞAAT MÜH.	5367960230		
	SEDA BAŞTUĞ	MİMAR	5466265508		
	İLYAS ÇELİK	MÜHENDİS	5325179984		
	MEHTAPNUR BAYRAK	MİMAR	5052627283		
	GÜNSELİ KİLİSLİOĞLU	MÜHENDİS	5548956181		
	NERMİN KARADEMİR KURŞUN	İNŞAAT TEKNİKERİ	533250470		
	KAMİL EĞİLMEZ	MÜHENDİS	5324957258		
	MEHMET ULAŞ ÖZKAN	MİMAR	5337035841		
	ÖMÜR TEKİNCE	MÜHENDİS	5335457182		

YEREL DÜZEY

İZMİR VALİLİĞİ
AFET HASAR TESPİT GRUBU
VARDİYA 1

OPERASYON EKİPLERİ	İSİM	GÖREV	CEP TEL	EV TEL	ADRES
	ALPEREN AYDIN	MİMAR	5325700489		
	SÜLEYMAN KAAN ÇAĞLAR	MİMAR	5534239745		
	FATİH ADIGÜZEL	İNŞAAT MÜH.	5439436915		
	UFUK KÜÇÜK	İNŞAAT MÜH.	5342445574		
	HASAN ERDOĞAN	MİMAR	5555320743		
	ELVAN DURAN DAĞDEVİREN	MİMAR	5065030880		
	ZEHRA TÜZEN	İNŞAAT MÜH.	5054576579		
	OZAN YENİEV	İNŞAAT MÜH.	5447812211		
	DILER BAŞTÜRK	MİMAR	5336504583		
	AYŞEGÜL EVRAN	MİMAR	5336995734		
	ERAY TANIŞ	İNŞAAT MÜH.	5079276576		
	MERYEM DOĞAN TUTMAK	MİMAR	5445882186		
	NERMİN SANDIK	İNŞAAT MÜH.	5326433343		
	NIHAN ÜÇER	MİMAR	5377692771		
	YUSUF SUSUZDERE	İNŞAAT MÜH.	5368554227		
	HÜLYA HAYREDAĞ	MİMAR	5548708410		
	MURAT ÖZTÜRK	İNŞAAT MÜHENDİSİ	5327826456		
	TÜRKER ATAN	İNŞAAT MÜHENDİSİ	5414395119		
	GÜLBAHAR GÜLER	MİMAR	5065557045		
	SERHAT MERDAN	MİMAR	5058656064		
	MURAT ÖZTÜRK	İNŞAAT MÜHENDİSİ	5327826456		
	TÜRKER ATAN	İNŞAAT MÜHENDİSİ	5414395119		
	GÜLBAHAR GÜLER	MİMAR	5065557045		
	SERHAT MERDAN	MİMAR	5058656064		

YEREL DÜZEY

İZMİR VALİLİĞİ
AFET HASAR TESPİT GRUBU
VARDİYA 1

OPERASYON EKİPLERİ	İSİM	GÖREV	CEP TEL	EV TEL	ADRES
	KADRIYE DEĞİRMENCİOĞLU	TEKNİK UZMAN (İNŞAAT MÜH.)	5058612380		
	L.SERAP HELVACIZADE	TEKNİK UZMAN (İNŞAAT MÜH.)	5322527962		
	DR. DEMET GÜLHAN	TEKNİK UZMAN (MİMAR)	5355594194		
	NİHAL TAKIM	TEKNİK UZMAN (İNŞAAT MÜH.)	5334925236		
	ALİ KARAGÖZ	İNŞ. TEKNİKERİ	5334224463		
	EBRU KALAY AFYONCU	TEKNİK UZMAN (MİMAR)	5325254779		
	BEKİR DURMAZ	MÜHENDİS	5065424006		
	BURCU METE	MÜHENDİS	5555844824		
	ELİF TEKİNÖZ	TEKNİK UZMAN (MİMAR)	538 2788285		
	GAMZE GÜR	MİMAR	555 185 4659		
	ENGİN EMRESOY	MÜHENDİS	505 801 8141		
	PINAR GÜNEŞER	MİMAR	5446867396		
	NURSEN BAKI	MÜHENDİS	5325164844		
	SÜLEYMAN KOCABAŞ	MÜHENDİS	5323636797		
	SİNEM GÜNARSLAN	MİMAR	5053986718		
	SELEN ÖZYURT	MİMAR (ŞUBE MÜDÜRÜ)	5366255485		
	CAN TEKİN GÜRSESLİ	İNŞAAT MÜHENDİSİ	5412415585		
	TUNCER ALTUNER	MÜHENDİS	530763 9593		
	CANAN BERTUĞ	TEKNİK UZMAN (MİMAR)	5327897387		
	DENİZ GÜL	TEKNİK UZMAN (İNŞAAT MÜH.)	5557082974		

YEREL DÜZEY

İZMİR VALİLİĞİ
AFET HASAR TESPİT GRUBU
VARDİYA 1

OPERASYON EKİPLERİ	İSİM	GÖREV	CEP TEL	EV TEL	ADRES
	AYTEN AYDIN	TEKNİK UZMAN (MİMAR)	5054777181		
	ENİS ÇETİNKOL	İNŞAAT MÜHENDİSİ	5079059988		
	MUHAMMET ŞAHİN	TEKNİKER	5449626761		
	ZUHAL ATALAY	İNŞAAT MÜHENDİSİ	5368260441		
	MURAT DİNÇER	TEKNİKER	5536096070		
	NASİM HAN	MİMAR	5345119501		
	MUZAFFER GÜRCAN	İNŞAAT MÜHENDİSİ	5326559565		
	LEVENT MERAL	İNŞAAT MÜHENDİSİ	5552974580		
	KARYA AĞIM	MİMAR	5387484592		
	SERDAR SARI	İNŞAAT MÜHENDİSİ	5358818303		
	FARUK BAŞYİĞİT	MİMAR	5556412449		
	ALPASLAN BOZKURT	İNŞAAT MÜHENDİSİ	5446389481		
	HASLET DENİZ DEMİR	MİMAR	5412998030		
	ALPASLAN KAYHAN	MÜHENDİS	5335759118		
	NAZMİYE TAŞKIN	MİMAR	5327798454		
	ŞENER ÖMÜR	MÜHENDİS	5055136409		
	BERNA DERYA DENİZ ALP	MİMAR	5542609792		
	GÖKHAN BARAN	MÜHENDİS	5445877496		
	CIHAT KACAK	TEKNİKER	5307701830		
	AYŞEN DENİZ	MİMAR	5524611490		
	ADEM COŞKUN	İNŞAAT MÜHENDİSİ	5065950128		
	TUĞÇE ŞANA KIRANLI	TEKNİKER	5316084828		
	İBRAHİM MERTYÜZ	İNŞAAT MÜHENDİSİ	5325778169		
	AYKAN KARABULUT	İNŞAAT MÜHENDİSİ	5056731316		

YEREL DÜZEY

İZMİR VALİLİĞİ
AFET HASAR TESPİT GRUBU
VARDİYA 1

OPERASYON EKİPLERİ	İSİM	GÖREV	CEP TEL	EV TEL	ADRES
	KAAN ÜÇDAL	İNŞAAT TEKNİKERİ	5415463197		
	TURAN GÜNEYLİ	İNŞAAT MÜHENDİSİ	5303915277		
	ERCAN DOĞAN KUMRAL	İNŞAAT TEKNİKERİ	5365220202		
	FATİH ÇINAR	İNŞAAT MÜHENDİSİ	5382494326		
	MERAL ÖĞER	MİMAR	5057460362		
	AHMET KAPLAN	İNŞAAT MÜHENDİSİ	5543781795		
	ERMAN ÖZKOCAMAN	MİMAR	5427641407		
	HATİP MENGÜÇ	İNŞAAT MÜHENDİSİ	5459053262		
	MAHSUM AÇIŞ	MİMAR	5079547480		
	SAYINER TUĞ	İNŞAAT MÜHENDİSİ	5452126243		
	İREM TUTKU ÇINAR ÖZMEN	MİMAR	5054481222		
	MEHMET MURAT YILDIZ	İNŞAAT MÜHENDİSİ	5071543821		
	ILGIN KÜLEKÇİ HASIRCI	MİMAR	5377176722		
	MELİS KIRBIZ	MİMAR	5063459632		
	REMZİ TAŞ	İNŞAAT MÜHENDİSİ	5057140593		
	ENGİN GÜNDÜZ	İNŞAAT MÜHENDİSİ	5464623698		
	KADİR ÖZDEMİR	İNŞAAT TEKNİKERİ	5426549323		
	FIRAT ALTIN	İNŞAAT MÜHENDİSİ	5336365147		
	HÜSEYİN BOZ	İNŞAAT TEKNİKERİ	5053979655		
	ERKİN YILMAZ	İNŞAAT MÜHENDİSİ	5334321065		
	NEZAKET TUNÇ	İNŞAAT TEKNİKERİ	5053414852		
	MUTLUHAN NAS	İNŞAAT MÜHENDİSİ	5544812225		
	ŞEYMA ŞAKRAK KALAYCIOĞLU	İNŞAAT TEKNİKERİ	5051080972		
	CEREN ÜSTE NAS	İNŞAAT MÜHENDİSİ	5076841732		

YEREL DÜZEY

İZMİR VALİLİĞİ
AFET HASAR TESPİT GRUBU
VARDİYA 1

OPERASYON EKİPLERİ	İSİM	GÖREV	CEP TEL	EV TEL	ADRES
	MEHMET FİLİZTEKİN	İNŞAAT TEKNİKERİ	5319344386		
	KADİR ERCAN	İNŞAAT MÜHENDİSİ	549876334		
	ŞENAY ÖZKANTURAN	İNŞAAT TEKNİKERİ	5324621021		
	M.NEŞE GÜVENDER	İNŞAAT MÜHENDİSİ	5364303510		
	CENGİZHAN CEBECİ	İNŞAAT TEKNİKERİ	5445613987		
	NURAY DERİN KAM	İNŞAAT MÜHENDİSİ	5364303510		
	ÖZGÜR BİRGİLİ	İNŞAAT TEKNİKERİ	5428452270		
	YUSUF ATAK	İNŞAAT MÜHENDİSİ	5554987397		
	CELAL TÜRK BAY	İNŞAAT TEKNİKERİ	5548104055		
	ESRA TAŞKENT	İNŞAAT MÜHENDİSİ	5536871509		
	SERKAN GÜLSEREN	TEKNİKER	5334958960		
	FATİH İŞİKHAN	İNŞAAT MÜHENDİSİ	5452920058		
	MURAT AYDIN	TEKNİKER	5525724112		
İTİRAZ DEĞERLENDİRME EKİBİ	MEHMET KURT	İNŞAAT MÜH.	5335187373		
	ERDAL UZUNOĞLU	MİMAR	5363462261		
	IRGAT ÖMER ÖZER	İNŞAAT MÜH.	5057958917		
	GÜLŞAH AKKAN KASAP	MİMAR	5326092882		
	MURAT DALBAŞI	İNŞAAT MÜH.	5055355135		
	SİNEM AKGÜN KULDUK	MİMAR	5536211021		
	SERAP KONKAN ÖRENLİ	İNŞAAT MÜH.	5535131735		
	YAVUZ YILDIRIM	İNŞAAT MÜH.	5318740199		
	DENİZ KUTLUÖZEN ÜZGÜN	MİMAR	5068410978		

YEREL DÜZEY

İZMİR VALİLİĞİ
AFET HASAR TESPİT GRUBU
VARDİYA 1

OPERASYON EKİPLERİ	İSİM	GÖREV	CEP TEL	EV TEL	ADRES
	MURAT BAYTİMUR	İNŞAAT MÜH.	5334352301		
	MELİKE ATMACA	MİMAR	5534023424		
	NERİMAN ÖZKAN YILMAZ	İNŞAAT MÜH.	5325500361		
	ÖZLEM DERELİ	MİMAR	5053119075		
	N. NURETTİN PALAOĞLU	İNŞAAT MÜH.	5325095663		
	ELİF GENÇ	MİMAR	5396820816		
	İLKER BUDAK	İNŞAAT MÜH.	5073870571		
	ÖZGÜR GÜLEN KARPUZCU	MİMAR	5062842960		
	EMİNE BUDAK	İNŞAAT MÜH.	5445433151		
	RAMAZAN OĞUZHAN GİRGİN	MİMAR	5393912652		
	BAHATTİN YILDIZ	İNŞAAT MÜH.	5062023384		
	SELİN YENEL	MİMAR	5333691741		
	ENGİN KAYA	İNŞAAT MÜH.	5076394950		
	SALİH SERT	MİMAR	5324270498		
	MEHMET KARPUZCU	İNŞAAT MÜH.	5062842961		
	OKAN ŞENOĞLU	MİMAR	5468398467		
	NEVZAT KİP	İNŞAAT MÜH.	5324687696		
	NURAL DEMİRAL ÖZEL	MİMAR	5324330788		
	M. SALİH ÇAVUŞOĞLU	İNŞAAT MÜH.	5314562704		
	EYUP ERKUL	MİMAR	5376506395		
	OĞUR E. DEMİRKOL	İNŞAAT MÜH.	5075384921		
	ÖZGÜR İMRE	MİMAR	5533906209		
	ATIL TUNGA GÜVENER	İNŞAAT MÜH.	5323515911		
	VEYSEL ARAÇ	MİMAR	5422056710		

YEREL DÜZEY

İZMİR VALİLİĞİ
AFET HASAR TESPİT GRUBU
VARDİYA 1

OPERASYON EKİPLERİ	İSİM	GÖREV	CEP TEL	EV TEL	ADRES
	ÖZKAN DERNEK	İNŞAAT MÜH.	5327168784		
	DERYA İŞBİLİR	MİMAR	5053535959		
	ÖZGÜR BİLDİRİCİ	İNŞAAT MÜH.	5382023778		
	BİLGEHAN ORAL	MİMAR	5071730411		
	GÖKHAN BALTACI	İNŞAAT MÜH.	5422016301		
	HAZAL YAŞACAN	MİMAR	5335479674		
	ÖZLEM SOLMAZ	İNŞAAT MÜH.	5076263640		
	FEYZA ALTIOK	MİMAR	5333128646		
	BELDA IŞIK	İNŞAAT MÜH.	5536293046		
	M. İLTER ÖZDEN	MİMAR	5444350060		
	İBRAHİM ERGİN	İNŞAAT MÜH.	5553227959		
	ALTAN ASLAN	MİMAR	5054817338		
BİLGİ TOPLAMA- TASNİF- RAPORLAMA ALT EKİBİ	GÜLÇİN AYDIN	EMLAK MÜDÜRÜ	5534547119		
	ABDULLAH DEDE	V.H.K.İ.	5072754797		
	MUHAMMET YEŞİL	V.H.K.İ.	5315011025		
	BİLAL TURGUT	V.H.K.İ.	5467782808		
	EBUBEKİR YOLDAŞ	V.H.K.İ.	5453586574		
	HALİL İBRAHİM ÇALIK	V.H.K.İ.	5446453120		
	EFKAN ÇINAR	V.H.K.İ.	5061866366		
	VEDAT SEVEN	V.H.K.İ.	5303890085		
	SUNA ERDOĞAN FIDAN	V.H.K.İ.	5332200330		

YEREL DÜZEY

İZMİR VALİLİĞİ
AFET HASAR TESPİT GRUBU
VARDİYA 1

OPERASYON EKİPLERİ	İSİM	GÖREV	CEP TEL	EV TEL	ADRES
	ZAHİDE BEZİRCİ	ÇEVRE MÜH.	5054525630		
	ZELİHA ÇEBER	V.H.K.İ.	5309744994		
	SALİH UĞUR	V.H.K.İ.	5388106202		
	ESRA DEMETÇİ	V.H.K.İ.	5333076007		
	DENİZ AYSU	V.H.K.İ.	5397471370		
	MELİH NALBANTOĞLU	V.H.K.İ.	5366051220		
	NURHAN SAKIZ	V.H.K.İ.	5533382142		
OFİS DENETİM EKİBİ	NURŞEN ORUÇ	EMLAK MÜDÜRÜ	5327358622		
	ZEHRA AYDIN	MİLLİ EMLAK UZMANI	5057918168		
	TOLGA YAZICI	MİLLİ EMLAK UZMANI	5382527161		
	GÜLŞAH YALIM	MİLLİ EMLAK UZMANI	5077078677		
	DUYGU PEKBAYIK	MİLLİ EMLAK UZMANI	5076879717		
	MEDİHA BAYIK	BÜRO GÖREVLİSİ	5397885138		
	SEVDA KÖSE	V.H.K.İ.	5052555251		
	KADRİYE GÜNEŞ TANFER	V.H.K.İ.	5052111313		
	EREN AKAR	V.H.K.İ.	5323520650		
	ŞENOL ERİŞEN	MİLLİ EMLAK UZMANI	5324047950		
	PELİN ÖZEN	HARİTA TEKNİKERİ	5308803165		
	AHMET OĞUZ ALTUN	MAKİNA MÜHENDİSİ	5553471075		
	ŞERİFE EMBEL	MİLLİ EMLAK UZMANI	5552532740		
MÜLKİYET TESPİT EKİBİ	YAVUZ UYAROĞLU	MÜDÜR	5324283042		
	LOKMAN AKPINAR	MİLLİ EMLAK UZMANI	5337325744		

YEREL DÜZEY

İZMİR VALİLİĞİ
AFET HASAR TESPİT GRUBU
VARDİYA 1

OPERASYON EKİPLERİ	İSİM	GÖREV	CEP TEL	EV TEL	ADRES
	ERŞAN ÖRS	MİLLİ EMLAK UZMANI	5075034835		
	MELİH NALBANTOĞLU	V.H.K.İ.	5366051220		
	BETÜL AYKIN	MİLLİ EMLAK UZMANI	5059286695		
	NUR YAĞMUR ÖZYURTERİ SÜNER	MİLLİ EMLAK UZMANI	5366286264		
	OZAN ÖKTENOĞLU	MİLLİ EMLAK UZMANI	5066005091		
	NURHAN SAKIZ	V.H.K.İ.	5533382142		
	GÜLÜZAR ÖZŞAN	V.H.K.İ.	5063035694		
	HACI BEKİR BOYRAZ	V.H.K.İ.	5532362871		
	DENİZ AYSU	V.H.K.İ.	5397471370		
DESTEK HİZMETLERİ EKİBİ (KARŞILAMA-KAYIT)	MESUT SÖZEN	EMLAK MÜDÜRÜ V.	5322218942		
	YÜKSEL ŞULE GÜVEN	MİLLİ EMLAK UZMANI	5053467292		
	NEVZAT ARTUN	MİLLİ EMLAK UZMANI	5308422998		
	SEVDA KÖSE	V.H.K.İ.	5052555251		
	SALİH UĞUR	V.H.K.İ.	5388106202		
	ZELİHA ÇEBER	V.H.K.İ.	5309744994		
DESTEK HİZMETLERİ TABLET TESLİM VE GÜNCELLEME EKİBİ	ÖZLEM SOMER AKKAYA	ŞEF	5359835968		
	HAKAN KARAKOÇA	ELEKTRİK - MÜHENDİSİ	5550842870		

YEREL DÜZEY

İZMİR VALİLİĞİ
AFET HASAR TESPİT GRUBU
VARDİYA 1

OPERASYON EKİPLERİ	İSİM	GÖREV	CEP TEL	EV TEL	ADRES
	İŞİL DİLAN ÖZTÜRK	ELEKTRİK - MÜHENDİSİ	5052369814		
	AZİMET ÇELİKER	ELEKTRİK - MÜHENDİSİ	5332691882		
	NAZLI ÇETİN	HABERLEŞME TEKNİKERİ	5062398893		
	HAMDULLAH ÇÖRDÜKLER	V.H.K.İ.	5054148121		
	TANSU TUFAN	TEKNİSYEN	5537301171		
	TURAN DÜZEN	TEKNİSYEN	5454046503		
	MELEK KORALAY	TEKNİSYEN	5344197377		
	CANDAŞ ERGÜN	ELEKTRİK MÜHENDİSİ	5554130070		
	NEBAHAT CENGİZ	ELEKTRİK TEKNİKERİ	5335461719		

EK 5- İNTİKAL PLANLAMASI

YEREL DÜZEY		İZMİR VALİLİĞİ AFET HASAR TESPİT GRUBU SENARYO İNTİKAL PLANLAMASI							
No	Ekip Bazında / Paket Bazında	Kişi Sayısı/Miktarı	Niteliği/Cinsi	Bulunduğu Bölge	Bulunduğu İl	Bulunduğu Yer, Tesis	Öncelik Sıralaması	İntikal Usulü	
1.	1.EKİP (GEZİCİ SAHA EKİBİ)	20	-	EGE BÖLGESİ	İzmir	Çevre, Şehircilik ve İklim Değişikliği İl Müdürüğü		Karayolu	
2.	2.EKİP (İHBAR TAKİP EKİBİ)	34	-	"	İzmir	"		Karayolu	
3.	3.EKİP (CBS EKİBİ)	16	-	"	İzmir	"		Karayolu	
4.	4.EKİP (ETKİ ALANI KESİN ANALİZİ) SAHA EKİBİ)	364	-	"	İzmir	"		Karayolu	
5.	5.EKİP (ETKİ ALANI KESİN ALİZİ AYB EKİBİ) (Yıkılacak bina sayısı top. bin. say. %20 si)	140	-	"	İzmir	"		Karayolu	
6.	6.EKİP (KESİN HASAR TESPİT EKİBİ)	140	-	"	İzmir	"		Karayolu	
	DESTEK İL	16	-	"	Afyonkarahisar	"		Karayolu	
	DESTEK İL		-	"	Aydın	"		Karayolu	
	DESTEK İL	2	-	MARMARA BÖLGESİ	Balıkesir	"		Karayolu	

		DESTEK İL		-	"	Bursa	"		Karayolu
		DESTEK İL	80	-	EGE BÖLGESİ	Denizli	"		Karayolu
		DESTEK İL	426	-	"	Manisa	"		Karayolu
		DESTEK İL	16	-	"	Muğla	"		Karayolu
		DESTEK İL	24	-	"	Uşak	"		Karayolu
7.		7.EKİP (İTİRAZ TOPLAMA EKİBİ)	34	-	"	İzmir	"		Karayolu
8.		8.EKİP (İTİRAZ DEĞERLENDİRME EKİBİ)	60	-	"	İzmir	"		Karayolu
9.		9.EKİP (BİLGİ TOPLAMA-TASNİF-RAPORLAMA ALT	70	-	"	İzmir	"		Karayolu
10.		10.EKİP (DENETİM-EĞİTİM EKİBİ)	85	-	"	İzmir	"		Karayolu
11.		11.EKİP (OFİS DENETİM-EĞİTİM EKİBİ)	25	-	"	İzmir	"		Karayolu
12.		12.EKİP (MÜLKİYET TESPİT EKİBİ)	10	-	"	İzmir	"		Karayolu
13.		13. EKİP (DESTEK EKİBİ)	30	-	"	İzmir	"		Karayolu
TOPLAM			1562						
	1.	TABLET PC (FOTOĞRAF ÇEKİMİ YAPABİLEN)	69	-	"	İzmir	"		Karayolu
	2.	YAZICI (PRİNTER)	41	-	"	İzmir	"		Karayolu
	3.	DİZ ÜSTÜ BİLGİSAYAR (Laptop)	68	-	"	İzmir	"		Karayolu
	4.	MASA ÜSTÜ BİLGİSAYAR	486	-	"	İzmir	"		Karayolu
	5.	BİNEK – MİNİBÜS ARAÇ	66	-	"	İzmir	"		Karayolu
	6.	AFET MÜDAHALE ÇANTASI		-	"	İzmir	"		Karayolu
	7.	BARET		-	"	İzmir	"		Karayolu
	8.	ÇİZME		-	"	İzmir	"		Karayolu
	9.	NOT DEFTERİ		-	"	İzmir	"		Karayolu
	10.	PARKA		-	"	İzmir	"		Karayolu
	11.	KALEM		-	"	İzmir	"		Karayolu
	12.	EL FENERİ (ŞARJ EDİLEBİLİR)		-	"	İzmir	"		Karayolu
	13.	İŞ GÖZLÜĞÜ		-	"	İzmir	"		Karayolu
TOPLAM									

EK 6- FORMLAR

AFAD		AFET HASAR TESPİT GRUBU BİLGİ FORMU	
GENEL BİLGİLER			
Afet Türü/Adı:		Form Kodu: ABİF-HTHG	
Form Düzenleme Tarihi/Saati:/...../..... - :		Sayısı: Form Versiyonu: [V001]	
Form Verilerinin Kapsadığı İl:		İlçe:	
HASAR SAYISI			
HASAR GÖREN TOPLAM KAMU BİNA SAYISI	YIKIK		
	AGIR		
	ORTA		
	AZ		
HASAR GÖREN TOPLAM ÖZEL KONUT SAYISI	YIKIK		
	AGIR		
	ORTA		
	AZ		
HASAR GÖREN TOPLAM ÖZEL İŞYERİ SAYISI	YIKIK		
	AGIR		
	ORTA		
	AZ		
HASAR GÖREN TOPLAM BİNA SAYISI	YIKIK		
	AGIR		
	ORTA		
	AZ		
PERSONEL SAYISI			
AFET BOLGESİNDE OLAN PERSONEL SAYISI			
ANA ÇÖZÜM ORTAĞI	DESTEK ÇÖZÜM ORTAĞI	DİĞER	TOPLAM
HAZIRLAYANIN			
Adı Soyadı:	Unvanı:	İmza:	
Kurum İli:	Kurum Adı:		
AG Ekip Adı:	Ekipteki Görevi:	Sayfa No: /	



AFET HASAR TESPİT GRUBU BİLGİ FORMU
GÖREVLİ PERSONEL BİLGİSİ

Afet Türü/Adı:	Form Kodu: ABİF-HTHG
Form Düzenleme Tarihi/Saati:/...../..... - : Sayısı:	Form Versiyonu: [V001]
Form Verilerinin Kapsadığı İl:	İlçe:

GÖREVLİ PERSONEL BİLGİSİ

NO	TC KİMLİK NO	ADI	SOYADI	KURUMU	UNVANI	ROLÜ	ÇALIŞMA BAŞLANGIÇ TARİH-SAATİ	ÇALIŞMA BİTİŞ TARİH-SAATİ	CEP TEL	İMZA

HAZIRLAYANIN

Adı Soyadı:	Unvanı:	İmza:
Kurum İli:	Kurum Adı:	
AG Ekip Adı:	Ekipteki Görevi:	Sayfa No: /.....



ORTAK FORM
CERİDE (OLAY AKIŞ ÇİZELGESİ)

Afet Türü/Adı:	/	Form Kodu: OF-CRD
Form Düzenleme Tarihi/Saati: ... / ... / - :	Sayısı:	Form Versiyonu: [V001]
Form Verilerinin Kapsadığı İl:	İlçe:	

CERİDE (OLAY AKIŞ ÇİZELGESİ)

BAKANLIK KAMU KURUM VE KURULUS	YERİ	KAPSADIĞI DEVRE			
	'DEN 'E KADAR			
		SAAT:	GÜN:	SAAT:	GÜN:
MADDE NO	ZAMAN		OLAYLAR, MESAJLAR, EMİRLER V.S.	YAPILAN İŞ	
	GİRİŞ	ÇIKIŞ			

HAZIRLAYANIN

Adı Soyadı:	Unvanı:	İmza:
Kurum İli:	Kurum Adı:	
AG Ekip Adı:	Ekipteki Görevi:	Sayfa No: /



ORTAK FORM
DEPO GİRİŞ

Afet Türü/Adı:	Form Kodu: OF-DG
Form Düzenleme Tarihi/Saati: ... / ... / - :	Sayısı: Form Versiyonu: [V001]
Form Verilerinin Kapsadığı İl:	İlçe:

DEPO BİLGİLERİ

YER BİLGİSİ			DEPO SORUMLUSU			
İL	İLÇE	MAH. / SOK.	ADI	SOYADI	TELEFON NO	İLGİLİ ÇĞ

MALZEME GİRİŞ BİLGİLERİ

MALZEMENİN							TESLİM EDENİN			
NO	TÜRÜ	ADI	KODU	MİKTARI	DURUMU	ÇIKIŞ TARİHİ	ADI	SOYADI	KURUMU	ARAÇ PLAKASI

AÇIKLAMA

HAZIRLAYANIN

Adı Soyadı:	Unvanı:	İmza:
Kurum İli:	Kurum Adı:	
AG Ekip Adı:	Ekipteki Görevi:	



ORTAK FORM
DEVİR TESLİM TUTANAĞI

Afet Türü/Adı:	Form Kodu: OF-DTT
Form Düzenleme Tarihi/Saati: ... / ... / - :	Sayısı: Form Versiyonu: [V001]
Form Verilerinin Kapsadığı İl:	İlçe:

TESLİM TARİHİ/...../.....	TESLİM SAATİ :
----------------------------------------	-----------------------------------

DEVİR TESLİM TUTANAĞI

DEVİR EDEN		DEVİR ALAN	
AD SOYAD		AD SOYAD	
UNVAN		UNVAN	
GÖREV		GÖREV	
CEP TEL NO		CEP TEL NO	
İMZA		İMZA	

		MESAJ FORMU Message Form					
Bu hane Haber Merkezi tarafından doldurulacaktır.							
Öncelik Derecesi Gereği için		Bilgi İçin	Tarih Saat Grubu Date Time Gr		Haber Talimatı-Message Constraction		
KİMDEN: AFET GRUBU FROM			ÖN EK: PREFIX	GR.			
KİME: TO			GİZLİLİK DERECESİ Security Classification				
BİLGİ: INFO			MESAJ NO. Message Number				
KONU:							
...../sayfamn/.....sayfası Page.....of..... Pages		Referans yapılan mesaj Red.Of. Message	AG Ekip Adı ve şahıs ADI-SOYADI (imza)	Kaleme alanın İsmi, AG Ekibi, Tel. Drafters name, Service Group.Tel.No			
		Yes – Evet Gizli <input type="checkbox"/>	Hayır No Açık <input type="checkbox"/>				
Operatör için	GİRİŞ		ÇEKİLİŞ			MÜSAADE EDEN AG YÖNETİCİSİNİN İSMİ ve İMZASI	
	TARİH Date	SAAT Time	OPERATOR	TARİH	SAAT	SİSTEM	OPERATOR



ORTAK FORM
VARDİYA-GÖREV ÇİZELGESİ

Afet Türü/Adı:	Form Kodu: OF-VGF2
Form Düzenleme Tarihi/Saati: ... / ... / - :	Sayısı: Form Versiyonu: [V001]
Form Verilerinin Kapsadığı İl:	İlçe:

OPERASYON YÖNETİCİSİ	AD	SOYAD	UNVAN	CEP TEL NO – TELSİZ KODU				
	MOBİL KOORDİNASYON MERKEZİ							
SORUMLU	AD	SOYAD	UNVAN	CEP TEL NO – TELSİZ KODU				
	GÜNDÜZ (08:00 - 20:00)			GECE (20:00- 08:00)				
ÇALIŞMA TÜRÜ	AD SOYAD	İL	UNVAN	CEP TEL NO TELSİZ KODU	AD SOYAD	İL	UNVAN	CEP TEL NO TELSİZ KODU
Bilgi ve Kayıt Raporlama Ekibi								
Kaynak Yönetimi ve Satınalma								
Teknik ve İdari Ekip								
Basın Bilgilendirme								
MOBİL KOORDİNASYON MERKEZİ VARDİYADAKİ TOPLAM KİŞİ SAYISI								

HAZIRLAYANIN		
Adı Soyadı:	Unvanı:	İmza:
Kurum İli:	Kurum Adı:	
AG Ekip Adı:	Ekipteki Görevi:	Sayfa No: /.....



ORTAK FORM
VARDİYA-GÖREV ÇİZELGESİ

Afet Türü/Adı:	Form Kodu: OF-VGF2
Form Düzenleme Tarihi/Saati: ... / ... / - :	Sayısı: Form Versiyonu: [V001]
Form Verilerinin Kapsadığı İl:	İlçe:

SAHA ÇALIŞMALARI								
SORUMLU	AD	SOYAD			UNVAN		CEP TEL NO – TELSİZ KODU	
	GÜNDÜZ (08:00 - 20:00)				GECE (20:00- 08:00)			
ÇALIŞMA TÜRÜ	AD SOYAD	İL	UNVAN	CEP TEL NO TELSİZ KODU	AD SOYAD	İL	UNVAN	CEP TEL NO TELSİZ KODU
Alana Girişi – Kontrol - Kayıt								
Saha Düzeni								
Lojistik - Barınma - Beslenme								
Psikososyal Destek								
SAHA ÇALIŞMALARI VARDİYADAKİ TOPLAM KİŞİ SAYISI								

HAZIRLAYANIN		
Adı Soyadı:	Unvanı:	İmza:
Kurum İli:	Kurum Adı:	
AG Ekip Adı:	Ekıpteki Görevi:	Sayfa No: /

ACİL YIKTIRILACAK BİNA RAPORU

..... tarihinde İli'nde meydana gelen afeti nedeniyle "Ağır Hasar" gören ve tehlikeli durumu nedeniyle acilen yıktırılması gereken binaya ait bilgiler aşağıda verilmektedir.

ADRESİ	TC KİMLİK NO	ADI-SOYADI	KULLANIM AMACI	YAPI TİPİ	FOTO NO
--------	--------------	------------	-------------------	--------------	------------

Ek: Binaya ait fotoğraflar (.....adet)

Not: 7269 Sayılı "Umumi Hayata Müessir Afetler Dolayısıyla Alınacak Tedbirlerle Yapılacak Yardımlara Dair Kanun"un 13. maddesi (a) bendi gereğince;

(Değişik: 31/8/1999 - KHK - 574/1 md.) Arazinin tehlikeli durumu ve binaların gördüğü hasar bakımından yıktırılması ve boşaltılması gerekenler hakkında, o il ve ilçenin en büyük mülkiye amirine ayrı bir rapor verilir. Bu makamlarca böyle binalar derhal boşalttırılır. Yıkılması gerekenler için en çok 3 gün süre verilerek tehlikenin giderilmesi sahiplerine bildirilir. Mahallinde sahibi bulunmadığı takdirde durum, mahalli vasıtalarla ilan edilmek suretiyle, bildiri yapılmış sayılır.

(Değişik: 31/8/1999 - KHK - 574/1 md.) Mal sahibi veya vekili, bu bildiriye karşı 3 gün içinde yetkili idare kurullarına itiraz edebilir. İdare kurulları bu itirazı en geç 3 gün içinde inceler ve karara bağlar. Süresinde itiraz olunmayan yahut itiraz olunup da idare kurullarınca yıkılması onaylanan binaları mal sahibi yıkmadığı takdirde bu binalara el konularak yıkma parası yıkıntıdan elde edilecek malzeme bedelinden ödenmek üzere, mahallin en büyük mülkiye amirinin emri ile yıktırılır.

DÜZENLEYENLER

ADI SOYADI:

MESLEĞİ:

KURUMU:

İMZASI:

TARİH:/...../.....

ADI SOYADI:

MESLEĞİ:

KURUMU:

İMZASI:

TARİH:/...../.....

AFET ETKİSİ BELİRLEME İCMAL FORMU

İL : **AFAD**

İLÇE :

SIRA NO	Köyün Adı	Mahalle Mezra veya Kom	Genel Hane		Bina Durumu		Ölü	Yaralı	Yıkılan		Hayvan Telefi	
			G. Hane	Nüfus	YIKIK / AĞIR HASARLI	AZ HASARLI / HASARSIZ			Ahır	Samanlık	Büyükbaş	Küçükbaş

İCMAL FORMU TANZİM EDENLER

ADI SOYADI

MESLEĞİ

BİRİMİ

İMZASI

ADI SOYADI

MESLEĞİ

BİRİMİ

İMZASI

**NOT: BU FORM ÖN
BİLGİ VE ACİL
YARDIM İÇİNDİR.**

EK 7- HARİTALAR, KROKİLER

Afet anında barınma, beslenme, konuşlanma alanları ile ilgili çalışmalar İl Afet ve Acil Durum Müdürlüğü bünyesinde oluşturulan Barınma ve Beslenme Çalışma Gruplarınca planlanacağı ve krokilendirileceğinden; konuşma alanları ile ilgili uydu görüntüleri aşağıdadır.

Afet Hasar Tespit Grubu ana konuşlanma alanı;

Adres: Çevre, Şehircilik ve İklim Değişikliği İl Müdürlüğü
Anadolu Cad. No:41/2 BAYRAKLI-İZMİR



Afet Hasar Tespit Grubu alternatif konuşlanma alanı;

Adres: İzmir Bölgesel Temiz Hava Merkezi Binası
Zafer Mah. 4380 Sok. No:36 BORNOVA-İZMİR



EK 8- KONTROL LİSTELERİ

Yerel Düzey Afet Hasar Tespit Grubu Operasyon Planı TAMP (Türkiye Afet Müdahale Planına) uygun olarak düzenlenmiştir.

- Afet grubu planının dağıtımı ilgili kurum ve kuruluşlara yapıldı mı? EVET
- (Varsa) mevzuat değişiklikleri plana yansıtıldı mı? EVET
- Personele gerekli eğitimler verildi mi? EVET
- Plan ile ilgili tatbikatlar tanımlandı mı/yapıldı mı? EVET
- Planlarda yer alan ilgili sorumluların iletişim bilgileri (adı, e-posta adresi, telefon numarası) güncel midir? EVET
- Planın hazırlanması ve uygulanması sürecinde ilgili destek çözüm ortakları ile istişare edilmiş ve mutabık kalınmış mıdır? EVET
- Beklenti ve destekleri görüşmek üzere diğer afet gruplarıyla toplantılar gerçekleştirilmekte midir? EVET
- Planda ekiplerin görev ve sorumlulukları iş adımları şeklinde belirtilmiş midir? EVET
- Seviye 3 ve Seviye 4 için ulusal ve uluslararası desteğin devreye girmesi durumunda saha destek ekipleri ve yabancı ekiplerin karşılanması ve operasyona dahil edilmesine ilişkin bilgi yer almakta mıdır? EVET
- İncinebilir gruplar için gerekli planlamalar yapılmış mıdır? EVET
- AFAD merkezinin kullanılamaz olma durumu için alternatif çözüm önerilmekte midir? EVET
- Senaryo doğrultusunda kapasite ve ihtiyaç analizleri gerçekleştirilmiş midir? EVET

EK 9- PERSONEL GÖREVLENDİRME LİSTESİ

Afet Hasar Tespit Grubunda görevlendirilen personelin bilgileri Ek-4'te yer almaktadır.

EK 10- PERSONEL VE ARAÇ GÖREVLİ KARTLARI

Personel Bilgi Kartı

 Çalışma
Grubu	Personel Bilgi Kartı
Görevlinin	
TC. No :	
Adı Soyadı :	
Doğum Tarihi :	
Görev :	
Görev Alanı Adresi :	

Ön Yüz

Kurum	:
Kurum İletişim	:
Kurum Amiri	:
Çalışma Grubu Amiri	:
İmza	:
Kan Grubu	:
Geçirdiği Sağlık Sorunları	:

Arka Yüz

Personel Araç Kartı

ARAÇ KARTI	
Plaka No	
<input type="text"/>	
Yetkili	
<input type="text"/>	

Ön Yüz

ARAÇ SAHİBİ KURUM	
Kurum	:
Kurum İletişim	:
Kurum Amiri	:
Çalışma Grubu Amiri	:
İmza	:

Arka Yüz

Araç Kart 8 cm-15 cm olarak hazırlanacaktır.

EK 11- AFET GRUBU RAPOR FORMATI

Yerel Düzey Afet Hasar Tespit Grubu Rapor Formatları, Ek 6 da belirtilen matbu formlardaki hasar tespit ile ilgili başlıkları içerir. Formların tanziminde yine Ek 6'a ekli genelge hükümleri dikkate alınacaktır.

ACİL YIKTIRILACAK BİNA RAPORU

..... tarihinde İli'nde meydana gelen afeti nedeniyle "Ağır Hasar" gören ve tehlikeli durumu nedeniyle acilen yıktırılması gereken binaya ait bilgiler aşağıda verilmektedir.

ADRESİ	TC KİMLİK NO	ADI-SOYADI	KULLANIM AMACI	YAPI TİPİ	FOTO NO
--------	--------------	------------	-------------------	--------------	------------

Ek: Binaya ait fotoğraflar (.....adet)

Not: 7269 Sayılı "Umumi Hayata Müessir Afetler Dolayısıyla Alınacak Tedbirlerle Yapılacak Yardımlara Dair Kanun"un 13. maddesi (a) bendi gereğince;

(Değişik: 31/8/1999 - KHK - 574/1 md.) Arazinin tehlikeli durumu ve binaların gördüğü hasar bakımından yıktırılması ve boşaltılması gerekenler hakkında, o il ve ilçenin en büyük mülkiye amirine ayrı bir rapor verilir. Bu makamlarca böyle binalar derhal boşalttırılır. Yıkılması gerekenler için en çok 3 gün süre verilerek tehlikenin giderilmesi sahiplerine bildirilir. Mahallinde sahibi bulunmadığı takdirde durum, mahalli vasıtalarla ilan edilmek suretiyle, bildiri yapılmış sayılır.

(Değişik: 31/8/1999 - KHK - 574/1 md.) Mal sahibi veya vekili, bu bildiriye karşı 3 gün içinde yetkili idare kurullarına itiraz edebilir. İdare kurulları bu itirazı en geç 3 gün içinde inceler ve karara bağlar. Süresinde itiraz olunmayan yahut itiraz olunup da idare kurullarınca yıkılması onaylanan binaları mal sahibi yıkmadığı takdirde bu binalara el konularak yıkma parası yıkıntıdan elde edilecek malzeme bedelinden ödenmek üzere, mahallin en büyük mülkiye amirinin emri ile yıktırılır.

DÜZENLEYENLER

ADI SOYADI:

MESLEĞİ:

KURUMU:

İMZASI:

TARİH:/...../.....

ADI SOYADI:

MESLEĞİ:

KURUMU:

İMZASI:

TARİH:/...../.....

EK 12- DEĞERLENDİRME SONUÇ RAPORU

Afet Hasar Tespit Grubunca kullanılması öngörülen afet grubuna özel değerlendirme sonuç raporu formatı bulunmamaktadır.

EK 13- AFET SENARYOSU

İZMİR İLİ AFET SENARYOSU

İzmir İlinde **02.01.2025 tarihinde TS 00:00:00'da 38.3997 K- 27.0603 D ; Derinlik:12 km ; Büyüklüğü (Mw) 6.6, Max. Şiddeti X (Yoğun) Merkez Üssü İzmir-Balçova İlçesi** olan bir deprem meydana gelmiştir.

(Can Kaybı: 21709 Ağır Yaralı: 40734 Hafif Yaralı: 65028 Etkilenen Toplam Nüfus: 4136962 Toplam Hasarlı Bina: 363289)

İlk belirlemelere göre AFAD Deprem Dairesi Başkanlığından alınan İzmir İli Deprem Ön Hasar Tahmin Raporunda yer alan harita ve veriler; **((İl/İlçe/Mahalle bazında Hasar ve Kayıp Tahmini ; İl, İlçe ve Mahalle Bazında Tahmini Hasar ve Can Kaybı İstatistikleri ; Kritik Tesisler Sağlık Binaları, Hastaneler, Okullar, Eğitim Binaları, Emniyet, İtfaiye, Kamu Binaları; Kritik Altyapılar (Demiryolları, Karayolları, Otoyollar, Doğalgaz Hattı, Su Hattı, Köprü ve Viyadükler))** AFAD RED senaryo ekinde verilmektedir.

AFAD, alınan ilk bilgiler ışığında tüm hizmet gruplarının **Seviye 4'ten** afete müdahale çalışmalarına başlaması çağrısı yapmıştır. AFAD Başkanlığı yerel ve destek il ekiplerine ek olarak tüm ulusal düzey hizmet gruplarının planlanan **4. seviye saha destek ekip ve ekipmanlarıyla**, yapılan intikal planları çerçevesinde, AFAD ile koordineli olarak harekete geçmesini Afet ve Acil Durum Yönetim Merkezleri'ne duyurmuştur. Afet nedeniyle İçişleri Bakanlığı (Mülga Başbakanlık) Genelgesine istinaden uluslararası yardım çağrısı yayımlanmış olup, arama-kurtarma başta olmak üzere her türlü ayni ve nakdi yardım kabul edilmektedir.

İzmir İlindeki yatılı okullardan Konak İlçesi, Umurbey Mahallesiindeki Nevvar Salih İşgören Eğitim Kampüsü pansiyonunda yaklaşık 50 öğrencinin, Bornova İlçesi, Mevlana Mahallesiindeki Bornova Anadolu Lisesinin pansiyonunda yaklaşık 70 öğrencinin ve Bornova İlçesi, Mevlana Mahallesiindeki İzmir Özel Türk Koleji pansiyonunda yaklaşık 30 öğrencinin mahsur kaldığı tahmin edilmektedir.

Konak İlçesi, Çınarlı Mahallesiindeki Çınarlı Mesleki ve Teknik Anadolu Lisesi binasının hasar gördüğü, içinde güvenlik görevlilerinin mahsur kaldığı bilgisi alınmıştır. Ayrıca, depremi müteakip oluşan heyelandan dolayı Konak İlçesi, Çankaya Mahallesiindeki Vali Vecdi Gönül Anadolu Lisesi binası hasar görmüştür.

Uluslararası İzmir Adnan Menderes Havalimanı il merkezine yaklaşık 18 km., Selçuk Havaalanı il merkezine yaklaşık 72 km., Selçuk ilçe merkezine 2 km. uzaklıktadır. Ayrıca il merkezine 23 km. uzaklıkta askeri hava limanı olarak kullanılan Çiğli Havaalanı bulunmaktadır. Adnan Menderes Havalimanında terminal binaları, hangarlar, depolar ve kontrol kuleleri hafif yapısal hasar görmüştür.

Şehirden 3 km. uzaklıktaki Alsancak Limanında Kargo, Ro-Ro, dökme katı ve dökme sıvı konteyner gemilerine hizmet veren rıhtımlar mevcuttur. Liman kapasite kullanımı, rıhtım uzunluğu ve gemi kabul kapasitesi ile Ege Bölgesi'nin en büyük limanıdır. **Nemrut Limanı**, Aliğa ilçesinde işleticileri farklı iskelelerden oluşur. **Dikili Limanı**, Dikili ilçe merkezinde yer almakta olup, limandaki mevcut yanaşma yeri dökme, torbalı, paletli yüklere ve yolcu gemilerine hizmet verebilecek niteliktedir. Ayrıca Konak, Alsancak, Karşıyaka, Bostanlı, Pasaport, Üçkuyular, Göztepe, Karantina ve Güzelbahçe şehir içi yolcu taşıma iskeleleri bulunmaktadır. Bunlardan Konak, Karantina, Alsancak ve Göztepe İskeleleri deprem sonrası oluşan zemin sıvılaşması, zemin oturması ve yayılması nedeniyle çeşitli derecede hasar görmüş olup, yolcu gemileri bu limanlara yanaşamamaktadır.

İzmir iline en yakın AFAD Lojistik Deposu Manisa İli, Saruhanlı İlçesinde olup, yaklaşık 80 km. uzaklıktadır.

Depremi şiddeti nedeniyle İl genelinde sabit hat altyapı ile mobil istasyonlarının zarar görmesi neticesinde, birçok noktada mobil ve sabit iletişim sağlanamamaktadır.

İldeki Aliağa, Balçova, Bayındır, Bayraklı, Bornova, Buca, Çeşme, Çiğli, Foça, Gaziemir, Güzelbahçe, Karabağlar, Karaburun, Karşıyaka, Kemalpaşa, Konak, Menderes, Menemen, Narlıdere, Seferihisar, Tire, Torbalı ve Urla ilçelerinde baz istasyonlarının bir kısmı hasar görmüştür. Aşırı trafik yoğunluğundan, uzun süren elektrik kesintilerinden veya sistem kesintilerinden dolayı Balçova, Narlıdere, Güzelbahçe, Karabağlar ve Konak İlçelerinin bazı bölgelerinde sabit ve mobil ses, data, SMS hizmetleri alınamamaktadır.

Uzun süren Elektrik kesintisinden dolayı, akülerinin besleme süresi kısalmış olduğundan baz istasyonları servis veremez duruma gelmiştir. Bornova İlçesi, Kazım Dirik Mahallesi FORUM BORNOVA civarında; Buca İlçesi, otoban Tınaztepe Kavşağında; Balçova İlçesi otoban yakınında ve ayrıca Eğitim Mahallesinde bulunan TURKCELL İletişim Hizmetleri A.Ş. Ege Bölge Müdürlüğü, VODAFONE Telekomünikasyon A.Ş. Ege Bölge Müdürlüğü ve TÜRK TELEKOM A.Ş. İzmir Bölge Müdürlüğü'nün ortak kullandığı GSM kulelerinde hasar meydana gelmiş olduğu, bu kulelerin hizmet verdiği bölgelerde ses ve data hizmetlerinde aksama olduğu bildirilmiştir.

Şehirde meydana gelen depremde Halkapınar derin kuyularında göçük meydana gelmesi nedeniyle kuyular kullanılamaz duruma gelmiştir. Ayrıca Tahtalı Barajının hasar görmesi nedeniyle Gaziemir, Karabağlar ve Buca İlçelerinde; Balçova (Cengiz SARAN) Barajının devre dışı kalması nedeniyle Balçova, Narlıdere ve Güzelbahçe İlçelerinde içme suyu temin edilememektedir.

Ayrıca şehrin bazı ilçelerinde içme suyu boru hattı ve atık su hattı zarar gördüğünden; Balçova İlçesinde Korutürk, İnciraltı, Eğitim Mahallelerinde, Konak İlçesinde Akdeniz, Boğaziçi ve 2. Kadriye Mahallerinde, Karabağlar İlçesinde Abdi İpekçi ve Bahriye Üçok Mahallelerinde, Buca İlçesi, Adatepe, Cumhuriyet ve Göksu Mahallelerinde şehir suyu kesiktir.

Bununla birlikte Karabağlar, Buca, Balçova ve Konak İlçelerinde kanalizasyon ana iletim hatlarında göçükler meydana gelmiş ve atıksular çevreye akmaya başlamıştır. İçme suyu ve atıksu hatlarında meydana gelen arızalar, buldukları bölgelerde binaların zemin katlarında su baskınlarına neden olmaktadır. Yine bu mahallelerde atık suları kontrolsüzce ortama yayılmakta olup, salgın hastalık riski mevcuttur.

Yine şehrin Balçova, Bayraklı, Buca, Karabağlar ve Konak ilçelerinde doğalgaz borularında hasarlar ve kopmalar olduğu ve bu sebeple doğalgaz sızıntısı olduğu haberi alınmıştır.

İzmir İli şehir merkezinde oluşan deprem salınımından dolayı, şehir merkezindeki trafo merkezlerinde (TEİAŞ'a ait 380/154 kV, 154/34,5 kV, 154/10,5 kV Trafo Merkezleri ile TEDAŞ'a ait GDZ EDAŞ işletmesinde bulunan 34,5/10,5 kV Trafo Merkezlerinin) bazıları zati korumalarının çalışması sonucunda devre dışı kalmıştır.

İl genelinde elektrik kesintisi olduğundan; hastaneler, içme suyu, atık su toplama sistemleri, haberleşme iletişim hatları, ulaşım sistemleri (Liman-İZBAN-Metro), trafik sinyalizasyon sistemleri ve jeneratörü olmayan kurumlar işlevsiz kalmıştır.

Şehir merkezinde yer alan İstihkam 1-2, İkiztepe, Osman Kibar ve Karabağlar D.D.Y. Köprülü Kavşakları oluşan deprem neticesinde ağır hasar almış ve kullanılamayacak durumdadır. Şehre ulaşım sağlanan İzmir-Manisa ve İzmir-Çanakkale karayolları ve İzmir-Ankara demiryolu zarar görmüştür. İzmir şehrinin Aydın şehri ile bağlantısını sağlayan İzmir-Aydın karayolunun Selçuk İlçesindeki Küçük Menderes Köprüsünün, Menderes İlçesindeki Sarıçay Deresinden geçen Köprü'nün ağır hasarlı olduğu bildirilmiştir.

İzmir ve Aydın şehirleri arasındaki karayolunda gerçekleşen zincirleme kaza nedeniyle ulaşımın aksadığı tahmin edilmektedir. Zincirleme kazaya karışan ve hasar gören araçlar arasında LPG tankeri bulunmaktadır. Ayrıca İzmir İli ile Menderes İlçesi arasındaki karayolunda ise akaryakıt tankerinin devrildiği bildirilmiştir.

Çiğli İlçesindeki Atatürk Organize Sanayi Bölgesi de ciddi hasar görmüş ve bazı fabrikalar yıkılmıştır. Depremden yaklaşık 1 saat sonra, sanayide kullanılan kimyevi madde üreten ER-SA Kimyevi Maddeler San. ve Tic. Ltd. Şti.'ne ait fabrikada; karışım tankinin patlaması nedeniyle çevreye kimyasal madde yayılması sonucu çalışanların etkilendiği, ayrıca patlama sonucunda yaşamını yitirenler ve yaralıların bulunduğu bildirilmiştir.

Şehirde kamu (devlet) hastanesi, üniversite hastanesi ve özel hastane olmak üzere sağlık binaları ve tesisleri bulunmaktadır. Hastanelerden bazıları özel ihtisas (göz hastalıkları, göğüs hastalıkları,

kardiyoloji, el mikro cerrahi, çocuk hastalıkları ve cerrahisi, kadın hastalıkları ve doğum dal hastanesi) hastanesidir. Depremden dolayı **263 adet sağlık binasının** hizmet verebilme olasılığı düşük olup, kullanılamaz durumdadır. Kamu hastanelerinden birisi göğüs hastalıkları hastanesi olan Dr. Suat Seren Göğüs Hastalıkları ve Cerrahisi Eğitim Araştırma Hastanesidir. İçerideki hastaların acilen diğer hastanelere sevk edilmesi gerekmektedir.

Ayrıca il genelinde yaşanan elektrik kesintisi sebebiyle depolanan ilaçlar ve stokta bulunan kan bozulmuş olup, ilaç ve kan sıkıntısının baş göstermiş olduğu öğrenilmiştir.

Balçova İlçesi, Bahçelerarası Mahallesiindeki Balçova İlçe Emniyet Müdürlüğü Hizmet Binasının hasar gördüğü, bina içerisinde gözaltında bulunan şüpheli şahısların kaçma teşebbüsünde bulunmuş olduğu; ayrıca Konak İlçesi, Zeytinlik Mahallesiindeki Boğaziçi Polis Merkezi Amirliği Hizmet Binasının da hasar gördüğü bilgisi alınmıştır.

Deprem sonrasında Balçova İlçesi Teleferik Mahallesi, Güzelbahçe İlçesi Atatürk Mahallesi ve Konak İlçesi Akın Simav Mahallelerinde birçok konutu etkileyebilecek yangınların çıktığı bilgisi alınmıştır.

Depremden 6 saat sonra Aliağa, Balçova, Bayındır, Bayraklı, Bornova, Buca, Çeşme, Çiğli, Foça, Gaziemir, Güzelbahçe, Karabağlar, Karaburun, Karşıyaka, Kemalpaşa, Konak, Menderes, Menemen, Narlıdere, Seferihisar, Tire, Torbalı ve Urla ilçelerinde yıkık pek çok konutun ve enkaz altında kalan birçok vatandaşın olduğu bilgisi alınmıştır.

Şehrin yaklaşık 24 km. dışındaki Menderes İlçesindeki Hürriyet Mahallesi ile Kasımpaşa Mahallesiindeki çok sayıda binada hasar olduğu bildirilmiştir. Söz konusu mahalledeki evlerin bazılarının yıkıldığı bilgisi gelmiştir, ancak sayı bilinmemektedir. Depremden hemen sonrasında meydana gelen şiddetli yağış ve soğuk hava dalgası olumsuz hava koşulları (ısı kaybı) enkazda arama ve kurtarma çalışmalarını zorlaştırmakta olup, ayrıca şiddetli yağış nedeniyle meydana gelen su baskını ve neticesinde enkaz altında kalan vatandaşların boğulma riskinin de olduğu belirtilmiştir.

Ayrıca Tire İlçesi, İbni Melek Mahallesiindeki Tire Linyit San. Tic. A.Ş.'ne ait kömür madeni de depremden etkilenmiştir. Ocak işleticisi 112'yi arayarak maden girişinin çöktüğü, içeride yaklaşık 9 madenciye ulaşamadığı bilgisini vermiştir.

Yaklaşık 3376 dekar tarım alanlarını sulama amaçlı İzmir İli Seferihisar İlçesinde inşa edilen "Seferihisar Barajı" deprem sırasında hasar görmüş ve gölet suyunun acilen tahliye edilmesi gerekmiştir. Sulama kanallarından taşan sular yaklaşık 20 km² lik bir alanda tarım alanlarında, seralarda ve bazı konutlarda su baskınına sebep olmuştur. Su baskınında telef olan hayvanlar nedeniyle salgın hastalık bilgisi gelmiştir.

Afetin gerçekleşmesinden 1 gün sonra şehrin farklı yerlerinde binaları hasar görmüş olan Bayraklı Westpark Outlet, Gaziemir OPTİMUM Outlet, Karabağlar İzmir Park, Balçova Agora ve Palmiye alışveriş merkezlerinin yönetimleri, 112'yi arayarak yağmaya karşı güvenlik önlemi talep etmektedir.

Ekler: AFAD RED İzmir İli Deprem Ön Hasar Tahmin Raporu-2025



AFAD RED
2025-İZMİR İLİ DEPRİ