



İZMİR VALİLİĞİ  
ÇEVRE, ŞEHİRCİLİK VE İKLİM DEĞİŞİKLİĞİ İL MÜDÜRLÜĞÜ



# YEREL DÜZEY AFET ENKAZ KALDIRMA GRUBU OPERASYON PLANI



2024

*BU PLAN İL AFAD KOORDİNASYONUNDA AFET VE ACİL DURUMLARDA GÖREV ALACAK DESTEK ÇÖZÜM ORTAKLARI İLE YAPILAN DEĞERLENDİRMELER SONUCUNDA İZMİR VALİLİĞİ ÇEVRE, ŞEHİRCİLİK VE İKLİM DEĞİŞİKLİĞİ İL MÜDÜRLÜĞÜ TARAFINDAN HAZIRLANMIŞTIR.*



**İZMİR VALİLİĞİ**  
**ÇEVRE, ŞEHİRCİLİK VE İKLİM DEĞİŞİKLİĞİ İL MÜDÜRLÜĞÜ**

## İçindekiler

ŞEKİLLER DİZİNİ .....	III
TABLolar DİZİNİ .....	IV
EK TABLolar LİSTESİ .....	V
YEREL DÜZEY OPERASYON PLANI ONAY SÜRECİ .....	1
PLAN ONAY SAYFASI ÖRNEĞİ .....	2
PLAN ONAY SAYFASI ÖRNEĞİ .....	3
PLAN ONAY SAYFASI ÖRNEĞİ .....	4
YEREL DÜZEY OPERASYON PLANI KONTROL LİSTESİ .....	5
DAĞITIM ÇİZELGESİ .....	8
DEĞİŞİKLİK CETVELİ ÖRNEĞİ .....	8
KISALTMALAR .....	9
KISALTMALAR DİZİNİ .....	9
TANIMLAR .....	10
GENEL TANIMLAR .....	10
ÖZEL TANIMLAR .....	11
GİRİŞ .....	12
BÖLÜM 1. AMAÇ VE KAPSAM, HUKUKİ DAYANAK, İLKELER, HEDEFLER, VARSAYIMLAR, ORGANİZASYON ŞEMALARI .....	13
1.1. AMAÇ VE KAPSAM .....	13
1.2. HUKUKİ DAYANAK .....	13
1.3. AFET VE ACİL DURUM MÜDAHALESİNDE TEMEL İLKELER .....	14
1.4. HEDEFLER .....	16
1.4.1. GENEL HEDEFLER .....	16
1.4.2. OPERASYONEL HEDEFLER .....	16
1.5. VARSAYIMLAR .....	16
1.5.1. GENEL VARSAYIMLAR .....	16
1.5.2. OPERASYONEL VARSAYIMLAR .....	16
1.6. AFET MÜDAHALE PLANI ORGANİZASYON ŞEMALARI .....	18
1.6.1. ULUSAL DÜZEY AFET MÜDAHALE PLANI ORGANİZASYON ŞEMASI .....	18
1.6.2. YEREL DÜZEY AFET MÜDAHALE PLANI ORGANİZASYON ŞEMASI .....	19
BÖLÜM 2. YEREL DÜZEY AFET GRUBU TEŞKİLİ, GÖREV VE SORUMLULUKLARI .....	19
2.1. AFET GRUBU ANA ÇÖZÜM ORTAKLARI VE DESTEK ÇÖZÜM ORTAKLARI .....	19
2.2. GÖREV .....	20
2.3. SORUMLULUK .....	21
2.4. YEREL DÜZEY AFET GRUBU TEŞKİLİ ŞEMASI .....	21
2.5. YEREL DÜZEY AFET GRUBU GÖREV VE SORUMLULUKLARI .....	21
2.6. YEREL DÜZEY AFET GRUBU OPERASYON ZAMAN ÇİZELGESİ .....	26
2.7. İŞ AKIŞLARI ÇERÇEVESİ .....	27
2.8. YEREL DÜZEY AFET GRUBUNUN DİĞER AFET GRUPLARINDAN BEKLENTİLERİ VE SUNACAĞI DESTEKLER .....	28
BÖLÜM 3. PLANLAMA ÇALIŞMALARI .....	29
3.1. HAZIRLIK, KAPASİTE TESPİTİ VE MÜDAHALE PLANLAMASI .....	29

3.1.1.AFET SENARYOLARI.....	29
3.1.2. KAPASİTE ANALİZİ .....	30
3.1.2.1. İNSAN KAYNAKLARI KAPASİTESİ ANALİZİ .....	30
3.1.2.2. MALZEME VE EKİPMAN KAPASİTESİ ANALİZİ .....	31
3.1.2.3. TEKNİK KAPASİTE ANALİZİ .....	32
3.1.2.4. İHTİYAÇ ANALİZİ.....	32
3.1.2.5. HAZIRLIK PROTOKOLLERİ .....	32
3.1.2.6. DEVAM EDEN PROJELER.....	33
3.1.2.7. KAPASİTE GELİŞTİRME KARARLARI.....	33
3.2. EMİR KOMUTA ZİNCİRİNİN OLUŞTURULMASI .....	35
3.3. STANDART OPERASYON PROSEDÜRLERİ (YAPILACAKLAR LİSTESİ) .....	36
BÖLÜM 4. AFET ANI VE MÜDAHALE ÇALIŞMALARI .....	36
4.1. KONUŞLANMA YERLERİ.....	36
4.2 AFET GRUBU SEKRETARYASININ OLUŞTURULMASI.....	36
4.3 İLK DURUM TESPİTİ VE RAPORLAMA.....	38
4.4 GÖREV YERİNE İNTİKAL VE MÜDAHALE ÇALIŞMALARI.....	37
4.5 DESTEK EKİPLERİN KARŞILANMASI.....	37
BÖLÜM 5. HABERLEŞME USULLERİ .....	38
BÖLÜM 6. RAPORLAMA USULLERİ .....	39
6.1.YEREL DÜZEY RAPORLAMA USULLERİ .....	40
BÖLÜM 7. PLANIN GÜNCELLENMESİ VE GELİŞTİRİLMESİ .....	42
EKLER .....	43
EK 1- ULUSAL DÜZEY AFET GRUBU İRTİBAT NUMARALARI .....	43
EK 2- YEREL DÜZEY AFET GRUBU İRTİBAT NUMARALARI.....	44
EK 3- ULUSAL AFET MÜDAHALE SİSTEMİ İRTİBAT NUMARALARI .....	45
EK 4- YEREL DÜZEY VARDIYA LİSTESİ .....	52
EK 5- İNTİKAL PLANLAMASI .....	68
EK 6- FORMLAR .....	68
EK 7- HARİTALAR, KROKİLER .....	94
EK 8- KONTROL LİSTELERİ .....	97
EK 9- PERSONEL GÖREVLİNDİRME LİSTESİ.....	100
EK 10- PERSONEL VE ARAÇ GÖREVLİ KARTLARI .....	100
EK 11- AFET GRUBU RAPOR FORMATI .....	101
EK 12- DEĞERLENDİRME SONUÇ RAPORU.....	101
EK 13- AFET SENARYOSU .....	101
EK 14- DİĞER EKLER .....	104

## Şekiller Dizini

Şekil 1. Ulusal Düzey Afet Grubu Süreçleri .....	12
Şekil 2. Ulusal ve Yerel Düzey Afet Grupları İçin Basit Organizasyon Şeması .....	13
Şekil 3. Afet ve Acil Durum Müdahalesinde İlkeler.....	14
Şekil 4. Ulusal Düzey Afet Müdahale Planı Organizasyon Şeması .....	18
Şekil 5. Yerel Düzey Afet Müdahale Planı Organizasyon Şeması .....	19
Şekil 6. Yerel Düzey Afet Grubu Teşkilî Şeması .....	21
Şekil 7. Haberleşme ve Raporlama Şeması .....	40

## Tablolar Dizini

Tablo 1. Operasyonel Plan İş Adımları Tablosu .....	I
Tablo 2. İzleme ve Değerlendirme Kontrol Listesi Tablosu.....	5
Tablo 3. Dağıtım Çizelgesi .....	8
Tablo 4. Değişiklik Çizelgesi .....	8
Tablo 5. Afet Grubu Ana ve Destek Çözüm Ortakları .....	19
Tablo 6. Yerel Düzey Afet Grubu Görev ve Sorumlulukları.....	24
Tablo 7. Yerel Düzey Afet Grubu Operasyon Zaman Çizelgesi.....	27
Tablo 8. Yerel Düzey Diğer Afet Grupları ile Yardımlaşma ve Yükümlülükler .....	29
Tablo 9. İnsan Kaynakları Kapasitesi Tablosu .....	31
Tablo 10. Ekipman Kapasitesi Tablosu .....	31
Tablo 11. Hazırlık Protokolleri Tablosu .....	33
Tablo 12. Devam Eden Projeler Tablosu .....	33
Tablo 13. Eğitim/Tatbikat Planlama Tablosu .....	33
Tablo 14. Kapasite Geliştirme Kararları Tablosu .....	33
Tablo 15. İzmir İli 1. Grup ve 2. Grup Destek İller Tablosu .....	33
Tablo 16. Yerel Düzey Haberleşme Kapasitesi .....	33
Tablo 17. Yerel Düzey Raporlama Usulleri Tablosu .....	41

## **Ek Tablolar Listesi**

Tablo Ek-1 Ulusal Düzey Afet Grubu İrtibat Numaraları .....	43
Tablo Ek-2 Yerel Düzey Afet Grubu İrtibat Numaraları .....	44
Tablo Ek-3 Ulusal Afet Müdahale Sistemi İrtibat Numaraları .....	45
Tablo Ek-4 Yerel Düzey Vardiya Listesi .....	52
Tablo Ek-5 İntikal Planlaması .....	68

## **YEREL DÜZEY OPERASYON PLANLARI ONAY SÜRECİ**

*Yerel Düzey Operasyon Planları; Afet ve Acil Durum Müdahale Hizmetleri Yönetmeliği 9 uncu maddesinde yer alan “Yerel Düzey Afet Grubu Operasyon Planları; ana çözüm ortağı bakanlıklar ile kurum ve kuruluşların taşra teşkilatındaki bağlı ve ilgili birimleri tarafından, destek çözüm ortaklarının katılımı da sağlanarak Başkanlıkça belirlenen formata uygun olarak hazırlanır ve İl Afet ve Acil Durum Koordinasyon Kurulunun kararı ile yürürlüğe girer.” hükmü doğrultusunda aşağıdaki iş adımları tablosu hazırlanmıştır.*

	<b>İş Adımı</b>	<b>Yapacak Birim</b>
1.	Yerel Düzey Operasyon Planının hazırlanması	Ana Çözüm Ortağı ve Destek Çözüm ortakları (Yerel Düzey)
2.	Yerel Düzey Operasyon Planı için İzleme ve Kontrol Listesinin doldurulması	Ana Çözüm Ortağı (Yerel Düzey)
3.	Yerel Düzey Operasyon Planının, Ulusal Düzey Afet Grubuna İletilmesi	Ana Çözüm Ortağı (Yerel Düzey)
4.	Yerel Düzey Operasyon Planı için İzleme ve Kontrol Listesinin doldurulması	Ana Çözüm Ortağı (Ulusal Düzey)
5.	Yerel Düzey Operasyon Planının İL AFAD'a iletilmesi	Ana Çözüm Ortağı (Yerel Düzey)
6.	Yerel Düzey Operasyon Planı için İzleme ve Kontrol Listesinin doldurulması	İL AFAD
7.	Yerel Düzey Operasyon Planının İl Afet ve Acil Durum Koordinasyon Kuruluna sunulması	İL AFAD
8.	Yerel Düzey Operasyon Planının onaylanması	İl Afet ve Acil Durum Koordinasyon Kurulu
9.	İl Afet Müdahale Planının, Vali Yardımcısının uygun görüşüyle Vali'ye onaya sunulması (23 adet yerel düzey operasyon planı eki ile birlikte)	İL AFAD
10.	İl Afet Müdahale Planının (23 adet yerel düzey operasyon planı eki ile birlikte) onaylanması	VALİ
11.	Onaylanan İl Afet Müdahale Planının AYDES'e yüklenmesi	İL AFAD

Tablo 1. Operasyonel Plan İş Adımları Tablosu

T.C.  
İZMİR VALİLİĐİ

**İL AFET VE ACİL DURUM MÜDÜRLÜĐÜ'NE**

Afet ve Acil Durum Müdahale Hizmetleri YönetmeliĐi, Türkiye Afet Müdahale Planı ve İl Afet Müdahale Planı kapsamında İzmir Çevre Şehircilik ve İklim DeĐişikliği MüdürlüĐü tarafından hazırlanan "Yerel Düzey Afet Enkaz Kaldırma Grubu Operasyon Planı" onaya sunulmak üzere ekte gönderilmektedir.

GereĐini arz ederim.

Çevre, Şehircilik ve İklim DeĐişikliği İl Müdürü  
Halit ERĐİN

T.C.  
İZMİR VALİLİĐİ

**İL AFET VE ACİL DURUM KOORDİNASYON KURULU'NA**

Afet ve Acil Durum Müdahale Hizmetleri YönetmeliĐi, Türkiye Afet Müdahale Planı ve İl Afet Müdahale Planı kapsamında Çevre, Şehircilik ve İklim DeĐişikliği İl Müdürü tarafından hazırlanıp 15.03.2024 tarihli ve 9044984 sayılı yazı ile onaya sunulmak üzere İl Müdürlüğümüze gönderilen "Yerel Düzey Afet Enkaz Kaldırma Grubu Operasyon Planı"nın onaylanmasını olurlarınıza arz ederim.

İl Afet ve Acil Durum Müdürü

T.C.  
..... VALİLİĐİ

**İL AFET VE ACİL DURUM KOORDİNASYON KURULU**

Afet ve Acil Durum Müdahale Hizmetleri YönetmeliĐi, Türkiye Afet Müdahale Planı ve İzmir ValiliĐi İl Afet Müdahale Planı kapsamında hazırlanan "Yerel Düzey Afet Enkaz Kaldırma Grubu Operasyon Planı" İl Afet ve Acil Durum Koordinasyon Kurulunca ..... tarihinde onaylanmıştır.

**Başkan  
VALİ**

**Üye  
Vali Yardımcısı**

**Üye  
İl Afet ve Acil Durum Müdürü**

**Üye  
Garnizon Komutanı**

**Üye  
Belediye Başkanı**

**Üye  
İl Özel İdaresi Genel Sekreter**

**Üye  
Afet Grubundan Sorumlu İl Yöneticileri**

**Üye  
İhtiyaç duyulan diĐer yöneticiler**

**Üye  
STK Temsilcisi ve Muhtar**

## Yerel Düzey Afet Grubu Operasyon Planı Kontrol Listesi

<b>Bu bölümdeki sorular "E" (Evet) veya "H" (Hayır) şeklinde değerlendirilecektir.</b>		<b>1. Değerlendirici (Yerel Düzeyde AG Planını Hazırlayan Ana Çözüm Ortağı Personeli)</b>	<b>2. Değerlendirici (Ulusal Düzeyde AG Planını Hazırlayan Ana Çözüm Ortağı Personeli)</b>	<b>3. Değerlendirici (AFAD İl Müdürlüğü)</b>
<b>1</b>	<b>İçerik</b>			
	Planın onay sayfası yönetmeliğe uygun bir şekilde düzenlenmiş midir?	E	-	-
	Dağıtım çizelgesinde planın ilgili olduğu tüm kurum ve kuruluşlar (Destek Çözüm ortakları vb.) yer almakta mıdır?	E	-	-
	Planda kullanılan terimler/kısaltmaların açıklandığı bir bölüm bulunmakta mıdır?	E	-	-
	Planın ve Afet Grubunun (AG) amaç ve hedefleri TAMP'a uygun bir şekilde tanımlanmakta mıdır?	E	-	-
	Planlamanın yapılması ve afet ve acil durum prosedürlerinin gerçekleştirilmesi için belirtilen hukuki dayanak güncel midir?	E	-	-
	Planda, AG faaliyetinde kullanılacak olan veya ihtiyaç duyulan rapor ve formların şablonları yer almakta mıdır?	E	-	-
	Planda haberleşme sistemlerinin genel özelliklerinden bahsedilmekte midir ve haberleşme için kullanılacak olan telsiz frekansı yer almakta mıdır?	E	-	-
	Planda raporlama usulleri anlatılmakta mıdır?	E	-	-
	Planda personel ve araç görevli kart bilgileri yer almakta mıdır?	E	-	-
	Planda (gerekmesi halinde) vardiya listesi yer almakta mıdır?	E	-	-
	Planın etkin işleyebilmesi için gerekli varsayımlar yer almakta mıdır?	E	-	-
	Planda AG'nin finansal yönetimine ilişkin bilgi yer almakta mıdır?	E	-	-
	Plan AG'nin satın alma süreçlerine ve buna ilişkin yapılmış sözleşmelere/protokollere ilişkin bilgi içermekte midir?	E	-	-
	Planlarda ilgili sorumluların (AG Yöneticisi, ekipler, bilgi irtibat sorumlusu vb.) iletişim bilgileri (adı, e-posta adresi, telefon numarası) yer almakta mıdır?	E	-	-

<i>Planların takibi, geliştirilmesi ve güncellenmesi ile ilgili bölüm, planda yer almakta mıdır?</i>	E	-	-
<b>Yerel Düzey Afet Grubu Operasyon Planı Kontrol Listesi</b>	<b>1. Değerlendirici (Yerel Düzeyde AG Planını Hazırlayan Ana Çözüm Ortağı Personeli)</b>	<b>2. Değerlendirici (Ulusal Düzeyde AG Planını Hazırlayan Ana Çözüm Ortağı Personeli)</b>	<b>3. Değerlendirici (AFAD İl Müdürlüğü)</b>
<b>Bu bölümdeki sorular 1'den (en düşük) 5'e (en yüksek) kadar puanlandırılarak değerlendirilecektir.</b>			
<b>2 Dokümantasyon</b>			
<i>Plan içerisinde eklere referans verilmekte midir?</i>	5	-	-
<i>Planda tablo ve şekiller isimlendirilmiş midir?</i>	5	-	-
<i>Planda içindekiler, tablo, şekiller ve ekler listesi bulunmakta mıdır?</i>	5	-	-
<b>3 Planların Entegrasyonu (Bütünsellik)</b>			
<i>Planda AG için ana çözüm ortakları ve destek çözüm ortakları belirtilmekte midir?</i>	5	-	-
<i>Planın hazırlanması sürecinde ilgili ana ve destek çözüm ortakları ile iletişime geçilmiş midir?</i>	5	-	-
<i>Afet Grubunun görev ve sorumlulukları planda TAMP'a uygun şekilde tanımlanmakta mıdır?</i>	5	-	-
<i>Plan genel kapsamda TAMP mantığı ile uyumlu mudur?</i>	5	-	-
<i>Diğer AG'ler ile beklentiler ve destekler tanımlı mıdır, TAMP ile uyumlu ve güncel midir?</i>	5	-	-
<b>4 Organizasyon Yapısı</b>			
<i>Planda yerel düzeyde ekip teşkillerine ilişkin yeterli bilgi yer almakta mıdır?</i>	5	-	-
<i>Planda ana ve destek çözüm ortaklarının görev ve sorumlulukları doğru ve TAMP ile uyumlu bir şekilde tanımlanmakta mıdır?</i>	5	-	-
<i>Aşağıda tanımlanan fonksiyonlar için planda kimlerin sorumlu olduğu (Kurum/Kuruluş/Birim/Şahıs) görev ve sorumluluklar yeterli seviyede belirtilmekte midir?</i>	5	-	-
<i>Ekip yapısı AG'nin kendi teşkilat yapısına göre değişmekle birlikte aşağıda bazı temel rol ve sorumluluklar tanımlanmıştır.</i>			
<i>Operasyon ekipleri ve alt ekipler</i>	5	-	-
<i>Lojistik Ekipleri ve alt ekipler</i>	5	-	-
<i>Afet Grubu Yöneticisi</i>	5	-	-
<i>Bilgi İrtibat/Raporlama Sorumlusu</i>	5	-	-
<i>Ekip teşkiline ilişkin açıklayıcı şema çizimi planda yer almakta mıdır?</i>	5	-	-

	<i>Ekipler için görev ve sorumluluklar afet öncesi, sırası ve sonrası için 3 fazda yeterli düzeyde açıklanmakta mıdır?</i>	5	-	-
<b>5</b>	<b><i>Kapasite Analizi</i></b>			
	<i>Afet ve acil durum anı için Afet Grubunun haberleşme sistemleri planda yer almakta mıdır?</i>	5	-	-
	<i>Senaryo AG için yeterli bilgi ve her ilin afetsellik riskine ilişkin bilgi içermekte midir?</i>	5	-	-
	<i>İhtiyaç analizi yapılırken kapasite analizi ve senaryolar baz alınmakta mıdır?</i>	5	-	-
	<i>Kapasite analizi (senaryo tabloları) aşağıdaki kırılımlarda tamamlanmakta mıdır?</i>			
	<i>İnsan kaynakları</i>	5	-	-
	<i>Malzeme</i>	5	-	-
	<i>Teknik kapasite</i>	5	-	-
	<i>Kapasite geliştirme kararları plana uygun mudur? (Kapasite gelişim kararları ihtiyaç analizi bulgularına göre yapılmış mıdır?)</i>	5	-	-
	<i>Görevli personelin alması gereken eğitimler planlı mıdır?</i>	5	-	-
<b>6</b>	<b><i>Müdahalenin Etkinliği</i></b>			
	<i>Planlarda yer alan iletişim bilgileri ulaşılabilir ve güncel midir?</i>	5	-	-

Tablo 2. İzleme ve Değerlendirme Kontrol Listesi Tablosu

## DAĞITIM ÇİZELGESİ

DAĞITIM ÇİZELGESİ				
SIRA NO	KURUM/KURULUŞ	ADET	GEREĞİ	BİLGİ
1.	ÇEVRE, ŞEHİRCİLİK VE İKLİM DEĞİŞİKLİĞİ BAKANLIĞI	1		X
3.	İZMİR BÜYÜKŞEHİR BELEDİYE BAŞKANLIĞI	1	X	
4.	İLÇE KAYMAKAMLIKLARI	30		X
5.	İLÇE BELEDİYE BAŞKANLIKLARI	30	X	
6.	İZMİR YATIRIM İZLEME VE KOORDİNASYON BAŞKANLIĞI (112 ACİL ÇAĞRI MERKEZİ MÜDÜRLÜĞÜ)	1	X	
7.	GDZ ELEKTRİK DAĞITIM A.Ş. GENEL MÜDÜRLÜĞÜ	1	X	
8.	İZMİRGAZ-İZMİR DOĞALGAZ DAĞITIM TİC. VE TAAH. A.Ş. GENEL MÜDÜRLÜĞÜ	1	X	
9.	BOTAŞ-BORU HATLARI İLE PETROL TAŞIMA A.Ş. EGE İŞLETME MÜDÜRLÜĞÜ	1	X	
TOPLAM		66		

Tablo 3. Dağıtım Çizelgesi

## DEĞİŞİKLİK CETVELİ ÖRNEĞİ

DEĞİŞİKLİK CETVELİ				
SIRA NO	DEĞİŞİKLİK KONUSU	DEĞİŞİKLİĞİ YAPAN KURUM ADI, YAZISININ TARİH VE SAYISI	DEĞİŞİKLİĞİ İŞLEYEN ADI-SOYADI, UNVANI	DEĞİŞİKLİĞİN İŞLENDİĞİ TARİH VE İMZA

Tablo 4. Değişiklik Çizelgesi

## KISALTMALAR

### KISALTMALAR DİZİNİ

#### Genel Kısaltmalar:

AADK	: Afet ve Acil Durum Kurulu
AFAD	: Afet ve Acil Durum Yönetimi Başkanlığı
AYDES	: Afet Yönetim ve Karar Destek Sistemi
Bakanlık Afet Yönetim Merkezi	: Bakanlıkların Afet ve Acil Durum Yönetim Merkezleri
Başkanlık AFAD Merkezi	: Başkanlık Afet ve Acil Durum Yönetim Merkezi
İAADKK	: İl Afet ve Acil Durum Koordinasyon Kurulu
İAADM	: İl Afet ve Acil Durum Müdürlüğü
İl AFAD Merkezi	: İl Afet ve Acil Durum Yönetim Merkezi
İlçe AFAD Merkezi	: İlçe Afet ve Acil Durum Yönetim Merkezi
KBRN	: Kimyasal, Biyolojik, Radyolojik, Nükleer Tehditler
SOP	: Standart Operasyon Prosedürü
STK	: Sivil Toplum Kuruluşu
TAMP	: Türkiye Afet Müdahale Planı

#### Özel Kısaltmalar:

AG	: Afet Grubu
ÇŞB	: Çevre, Şehircilik ve İklim Değişikliği Bakanlığı
ÇŞM	: Çevre, Şehircilik ve İklim Değişikliği İl Müdürlüğü
OYY	: Olay Yeri Yönetimi
OYYB	: Olay Yeri Yönetimi Başkanı
OYYKB	: Olay Yeri Yönetimi Koordinasyon Başkanı
YDY	: Yerel Düzey Afet Enkaz Kaldırma Grubu Yöneticisi
GOYY	: Geçici Olay Yeri Yönetimi
CBS	: Coğrafi Bilgi Sistemleri
GCBS	: Geçici Coğrafi Bilgi Sistemleri
HT	: Hasar Tespiti
BBUD	: Beslenme-Barınma-Ulaşım-Donanım
SEPE	: Saha Ekipleri Personel Envanteri
AYB	: Acil Yıkılacak Bina
DSİ	: Devlet Su İşleri Genel Müdürlüğü
KGM	: Karayolları Genel Müdürlüğü
VHKİ	: Veri Hazırlama Kontrol İşletmeni
İMO	: İnşaat Mühendisleri Odası

## TANIMLAR

### GENEL TANIMLAR

1. Grup Destek İller	Seviye etki derecesine göre kendi afet grupları ile birlikte afet bölgesine destek olacak bölge ve komşu illerden oluşturulan il gruplarını,
2. Grup Destek İller	Seviye etki derecesine göre kendi afet grupları ile birlikte afet bölgesine destek olacak ve gerektiğinde afet gruplarının faaliyetlerini bizzat devam ettirecek illerden oluşturulan il gruplarını,
112 Acil Çağrı Merkezi	Acil yardım çağrılarını karşılamak üzere Büyükşehir Belediyesi olan illerde valiliklerin Yatırım İzleme ve Koordinasyon Başkanlığı bünyesinde, diğer illerde ise valilikler bünyesinde kurulan merkezleri,
Acil Durum	Toplumun tamamının veya belli kesimlerinin normal hayat ve faaliyetlerini durduran veya kesintiye uğratan ve acil müdahaleyi gerektiren olayları ve bu olayların oluşturduğu kriz halini,
Afad Gönüllüsü	Tamamı ile kendi isteği doğrultusunda, dayanışma ve yardımlaşma amacıyla kişisel çıkar gözetmeksizin ve hiçbir maddi beklentisi olmadan sadece topluma faydalı olmak arzusu ve kendi isteğiyle fiziksel gücünü, zamanını, bilgi birikimini, yeteneğini ve deneyimini kullanarak afet ve acil durum öncesinde, sırasında ve sonrasında toplum hizmeti çalışmalarına katkı sağlayan fiil ehliyetine sahip kişileri,
Afet	Toplumun tamamı veya belli kesimleri için fiziksel, ekonomik ve sosyal kayıplar doğuran, normal hayatı ve insan faaliyetlerini durduran veya kesintiye uğratan doğa, teknoloji veya insan kaynaklı olayları,
Afet ve Acil Durum Yönetim Merkezleri	Afet ve acil durumlarda müdahalenin koordine edildiği, 24 saat esasına göre çalışan, kesintisiz ve güvenli bilgi işlem ve haberleşme sistemleri ile donatılan merkezleri,
Afet Senaryosu	Afet riskinin belirlenmesi çalışmaları sonucunda elde edilen ve farklı büyüklük ve konumlardaki tehlikelerin gerçekleşmesi hâlinde meydana gelebilecek tüm zarar ve kayıpları tahmin etmeye yarayan bilimsel çalışmadır. Senaryolarda olabildiğince gerçeğe yakın koşulların canlandırılması gerekir. Ancak afete müdahale planlarının yeterliliği için bazen en olumsuz sonuçlar doğurabilecek senaryolar da tercih edilebilir.
Afet Grubu	Afet ve acil durumlarda Türkiye Afet Müdahale Planı kapsamında ana çözüm ortağı ve destek çözüm ortaklarının yürüttükleri hizmetlerin niteliğine göre oluşturulan grupları (Afet Grubu),
Ana Çözüm Ortağı	Afet grubunun yürüteceği hizmetlere ilişkin koordinasyondan sorumlu olan bakanlık/kurum ve kuruluşları,
Destek Çözüm Ortağı	Afet gruplarında ana çözüm ortağı olarak görev alan bakanlık, kurum ve kuruluşların koordinasyonunda çalışmalarda görev alan paydaşları,

Kritik Tesis	Alışlagelen ve acil durum gerektiren olağanüstü durumlarda toplumun ihtiyaçlarını sürdürmesi, can ve mal kaybının azaltılması için gerekli olan birincil öneme sahip okul ve hastaneleri de kapsayan yapı, teknik yapı ve sistemleri,
Koordinasyon Ekipleri	Bakanlık/kurum kuruluş afet yönetim merkezinde afet grubunun ana çözüm ortağı ve destek çözüm ortaklarının katılımıyla oluşturulan ve süreci yönetecek idari ekipleri,
Müdahale	Afet ve acil durumlarda can ve mal kurtarma, sağlık, iaşe, ibate, güvenlik, mal ve çevre koruma, sosyal ve psikolojik destek hizmetlerinin verilmesine yönelik çalışmaları,
Ön İyileştirme	Afet ve acil durum nedeniyle bozulan yaşam şartlarının normalleştirilmesine yönelik, olayın meydana gelmesinden sonra başlayarak yapılacak kısa dönem iyileştirme faaliyetlerini,
Saha Destek Ekipleri	Afet grubunu oluşturan bakanlıklar ile kurum ve kuruluşların merkez ve taşra teşkilatlarından afet bölgesine giderek destek olacak uzman personelden oluşan uzman ekibi,
İl Afet Müdahale Planı Sekreteryası	İl Afet Müdahale Planının hazırlanması, takibi ve süreçlerini yürütmek üzere İl Afet ve Acil Durum Müdürü Başkanlığında ilgili şube müdürleri ve personelinden oluşturulan birimi,
Servis	Müdahale organizasyonu içerisinde yer alan ve afet gruplarının bağlı olduğu ana yönetim birimlerini,
Standart Operasyon Prosedürü	Acil durumlarda olayın yeri ve niteliğine göre nasıl harekete geçileceğinin, hangi zamanlama ve sırayla nelerin yapılacağıının önceden planlanmış hâli,
Tehlikeli Madde	Doğaları, içerik ve durumları nedeniyle çevre güvenliğini, hayvanları, insanları ve genel güvenliğı tehlikeye düşürme potansiyeline sahip maddeyi,
Yerel Destek Ekibi	Afet ve acil durumlar sonrasında destek çalışmalarına katkı sunmak üzere, belirli eğitimleri alarak bir araya gelen yerel yönetimler ve diğer kamu kurumları ile destek AFAD gönüllülerinden teşekkül eden birimi, ifade eder.

## ÖZEL TANIMLAR:

Enkaz	Her türlü afet sonrasında, arama kurtarma çalışmalarının sonlandırılmasını müteakip, yasal itiraz süreleri tamamlandıktan ve hukuki olarak gerekli izinlerin de alınmasından sonra geriye kalan her türlü hafriyat, bina artığı moloz ya da kullanılamaz durumdaki eşya artığının tümüne verilen ad olarak tanımlanır.
Yıkım	Afet Hasar Tespit Grubu verilerine göre çevreye zarar verme tehlikesi bulunan acil yıkılması gereken binaların yıkılması işlemi ifade eder.

## GİRİŞ

Yerel Düzey Afet Enkaz Kaldırma Grubu Operasyon Planı, il afet müdahale sistemi içinde yer alan ana ve destek çözüm ortaklarının görev ve sorumluluklarını, diğer afet grupları ile olan ilişkilerini, afet ve acil duruma hazırlık ve müdahale süreçlerini anlatmakta ve afet ve acil durum anında etkin koordinasyon için gerekli olan afet grup teşkilini, ekipman ve insan kaynakları kapasitesinin mevcut durumunu ve ihtiyaç duyulan kapasiteyi sunmaktadır.

TAMP kapsamında 25 Ulusal Afet Grubu tanımlanmış ve afet gruplarının teşkili yapılandırılmıştır. TAMP'ta yer alan Ulusal Afet Müdahale Planı Organizasyon Şeması ve Yerel Afet Müdahale Planı Organizasyon Şeması sırasıyla Şekil 4 ve Şekil 5'de gösterilmektedir. Bu doğrultuda Ulusal Düzey Afet Grupları, Bakanlık Afet Yönetim Merkezlerine bağlı Koordinasyon ve Saha Destek ekipleri ile ilgili alt ekiplerinden oluşurken, yerelde İl AFAD Merkezlerine bağlı Operasyon ve Lojistik Ekip yapıları kurulmuştur. Her afet grubunun kendine özel alt ekipleri ya da ekip yapılanmaları bu yapısal çerçevede kurgulanmıştır.

Afet Grupları Ana Çözüm Ortaklarının, destek illerden farklı olarak kendi teşkilat yapıları bulunabilmektedir. Bütün afet gruplarının kendi teşkilatlanma yapısı içerisinde yerel planlara hâkim olmaları işleyişin kesintisiz ve sorunsuz ilerlemesi açısından önem arz etmektedir.

İşbu plan, temelde bu Planda yer alan afet senaryosundan yola çıkılarak afet öncesi, anı ve sonrasında atılacak adımları, ihtiyaç duyulacak kaynağın nereden ve nasıl temin edileceğini, sıfırıncı dakikadan itibaren koordinasyonun nasıl sağlanacağını anlatmaktadır. Şekil 1'de afet öncesi, sırası ve sonrası için ulusal düzey afet grupları genel süreçleri gösterilmektedir.



Şekil 1. Ulusal Düzey Afet Grubu Süreçleri

Ulusal ve yerel düzeyde afet grubu teşkili ise Şekil 2'de gösterilmektedir. Afet grubu teşkili şemasında her bir afet grubu kendine özel açıklamalara yer vermelidir.



Şekil 2. Ulusal ve Yerel Düzey Afet Grupları İçin Basit Organizasyon Şeması

## BÖLÜM 1. AMAÇ VE KAPSAM, HUKUKİ DAYANAK, İLKELER, HEDEFLER, VARSAYIMLAR, ORGANİZASYON ŞEMALARI

### 1.1. AMAÇ VE KAPSAM

Bu planın amacı, afet ve acil durumlarda enkaz kaldırma hizmetlerine ilişkin çalışmalarında görev alacak, merkezi birimler (koordine eden, düzenleyen) ve uygulayıcı kamu kurum ve kuruluşlarının, özel sektör ile STK'ların rolleri ve sorumluluklarını tanımlamak; afet öncesi, esnası ve sonrasında olmak üzere acil yıktırılacak binaların yıkımı ve enkazın kaldırılması ile ilgili esaslarını belirlemektir.

Afet Enkaz Kaldırma Grubu faaliyetleri; Afet Hasar Tespit Çalışma Grubu verilerine göre çevreye zarar verme tehlikesi bulunan acil yıkılması gereken binaların yıkılması ve her türlü afet sonrasında, arama kurtarma çalışmalarının sonlandırılmasını müteakip, yasal itiraz süreleri tamamlandıktan ve hukuki olarak gerekli izinlerin de alınmasından sonra geriye kalan her türlü hafriyat, bina artığı moloz ya da kullanılamaz durumdaki eşya artığı enkazın önceden belirlenen enkaz depolama sahalarına nakledilmesi ve geri dönüşüm işlemlerini içerir.

Bu Plan; Afet ve Acil Durum halinde Enkaz Kaldırma faaliyetlerine ilişkin hizmetlerin, Yerel düzeyde etkin bir şekilde gerçekleştirilmesi için gerekli önlemlerin alınması, Afet ve acil durumun meydana gelmesinden önce hazırlık, sırası ve sonrasında gerçekleştirilecek Enkaz Kaldırma çalışmalarını yürüten, Kamu Kurum ve Kuruluşları, Özel Sektör ve Sivil Toplum Kuruluşları arasında koordinasyonun sağlanması, bu konularda politikaların üretilmesi ve uygulanması hususlarını kapsar.

### 1.2. HUKUKİ DAYANAK

#### GENEL ATIFLAR:

- 03/06/1958 tarihli ve 7126 sayılı Sivil Savunma Kanunu,
- 15/05/1959 tarihli ve 7269 sayılı 7269 sayılı Umumi Hayata Müessir Afetler Dolayısıyla Alınacak Tedbirler İle Yapılacak Yardımlara Dair Kanun,
- 22/2/2005 tarih ve 5302 sayılı İl Özel İdaresi Kanunu,
- 03/07/2005 tarih ve 5393 sayılı Belediye Kanunu,
- 15/07/2018 tarihli ve 30479 sayılı Resmi Gazetede yayımlanan 4 sayılı Bakanlıklara Bağlı, İlgili, İlişkili Kurum ve Kuruluşlar ile Diğer Kurum ve Kuruluşların Teşkilatı Hakkında Cumhurbaşkanlığı Kararnamesi'nin 522'nci maddesinin birinci fıkrasının (1) bendi,
- 19/02/2011 tarihli ve 27851 sayılı Afet ve Acil Durum Yönetim Merkezleri Yönetmeliği,
- 01/10/2020 tarihli ve 31261 sayılı Kimyasal, Biyolojik, Radyolojik, Nükleer Tehdit ve

Tehlikelere Dair Görev Yönetmeliği,

- 18/08/2011 tarihli ve 28029 sayılı Ulusal Deprem Stratejisi Eylem Planı (UDSEP),
- 24/02/2022 tarihli ve 31760 sayılı Afet ve Acil Durum Müdahale Hizmetleri Yönetmeliği, 15 Eylül 2022 tarih ve 31954 sayılı Resmî Gazete' de 6053 sayılı karar ile yayınlanarak yürürlüğe girmiş olan Türkiye Afet Müdahale Planı (TAMP).

#### ÖZEL ATIFLAR:

- 25406 sayılı Hafriyat Toprağı, İnşaat ve Yıkıntı Atıklarının Kontrolü Yönetmeliği,
- 4734 Sayılı Kamu İhale Kanunu,
- Afet ve Acil Durum Harcamaları Yönetmeliği,
- Çevre, Şehircilik ve İklim Değişikliği Bakanlığı Afet ve Acil Durum Yönetim Merkezi Yönergesi.

### 1.3. AFET VE ACİL DURUM MÜDAHALESİNDE TEMEL İLKELER

Afet ve acil durumlara ilgili yapılacak tüm planlama ve müdahale çalışmaları aşağıdaki ilkeler doğrultusunda sürdürülmelidir. Bu ilkeler afet ve acil duruma ilgili tüm afet gruplarını, yetkilileri, görevlileri ve gönüllüleri kapsar.



Şekil 3. Afet ve Acil Durum Müdahalesinde İlkeler

#### Hayat Kurtarma ve Can Güvenliği

Afet ve acil durum sırasında ve sonrasında yürütülen tüm çalışmaların önceliği hayat kurtarmak, insan sağlığı ve can güvenliğini korumaktır.

#### İnsan Haklarına, Bireysel ve Toplumsal Hassasiyetlere Saygı

Müdahale ve ön iyileştirme çalışmalarında insan haklarına aykırı ve insan onurunu zedeleyici davranışlarda bulunulamaz. Müdahale sürecinde elde edilen kişisel bilgiler hiçbir koşulda başka bir amaçla kullanılmaz, diğer kişiler, kurumlar ve/veya kuruluşlarla paylaşılmaz.

Hizmet verilen bireylerin özel yaşamları ile ilgili bilgilerin gizliliği korunur. Müdahale ve ön iyileştirme çalışmalarında bireylerin ve toplumun hassasiyetlerine saygı gösterilir.

Tüm hizmetler, gerçekleşmeyecek vaatlerde bulunulmadan gerçekçi bir zeminde yürütmeli ve çalışmalarda yapıcı olmaya özen gösterilmelidir.

Afet grupları, yetkililer, görevliler ve gönüllüler birey ve kurumlara ve/veya kuruluşlara sunduğu hizmetin nitelik ve sonuçlarından sorumlu olduğunun bilincinde olmalıdır. Bilgi ve deneyim, hizmet sunulan bireylerin yararına kullanılmalıdır.

### **Tarafsız ve Eşit Muamele**

Afet grupları, yetkililer, görevliler ve gönüllüler doğruluk, dürüstlük ve tarafsızlık ilkelerine uygun davranmak zorundadır. Korunmaya muhtaç bireylere (yaşlılara, çocuklara, hamilelere, engellilere, vb.) öncelik verilir.

Hizmet verilen bireylere yaş, kimlik, cinsiyet, cinsel kimlik, cinsel yönelim, etnik köken, din, dil, mezhep, engellilik durumu, siyasi görüş gibi farklılıklar temelinde ayırım uygulanamaz ve bu bilgileri açıklaması istenemez (sağlık nedeniyle yaş ve cinsiyet, defin nedeniyle din, özel hizmetlerin organizasyonu nedeniyle engellilik durumu hariç olmak üzere).

### **İş Birliği ve Katılımı Teşvik**

Kamu Kurum ve Kuruluşları, STK'lar, üniversiteler, özel sektör ve gönüllü grupları tarafından, müdahale ve ön iyileştirme çalışmalarına faydası olacak her tür mevcut kapasite ve kaynak (insan, ekipman, bilgi kaynakları, vb.) ihtiyacı karşılayacak düzeyde gerek ulusal ve yerel düzey afet grubu planlarına, gerekse müdahale çalışmalarına dahil edilmelidir.

Hizmetlerin sürdürülebilir olması ve olağan döneme geçişe olanak sağlaması açısından, destek ve iyileştirme çalışmaları, bu gruplara hizmeti sürdürecektir resmî kurumlar ya da Sivil Toplum Kuruluşları ile iş birliği içerisinde yürütülmelidir.

Yetkililer, STK'ların ve gönüllülerin manevi bir amaç uğruna çalışmalara katıldıklarını göz önünde tutmalı, olanaklar ölçüsünde en iyi şekilde çalışmalarını sağlayacak bir iş birliği koşulu sağlamalıdır. Tarafsızlık ilkesine uygun olarak, çalışmalara faydası olacak kapasiteye sahip tüm STK'ların ve gönüllülerin katılımı teşvik edilmelidir. Çalışmalar sırasında gönüllülerin tükenmelerini önleyecek önlemler alınmalı, eşit koşullarda çalışmalarını sağlamaya çaba gösterilmeli ve gönüllülerin yeteneklerine ve becerilerine uygun olarak görevlendirilmeleri sağlanmalıdır.

### **Kamuoyunun Bilgilendirilmesi**

Afet ve acil durumla ilgili paylaşılan bilgiler açık, anlaşılır ve tutarlı olmalı, somut gerçeklere ve verilere dayanmalıdır. Bilgilendirmenin uygun sıklıkta yapılmasına özen gösterilmelidir. Bilgilendirme yapan kişi konu ile ilgili ve yetkili olmalı; ayrıca kullanılan dil gerek yaşanan olayın gerekse bu olaydan etkilenen topluluğun hassasiyetleri dikkate alınarak seçilmelidir. Reklam amaçlı açıklamalardan ya da öyle anlaşılacak tanıtımlardan özenle kaçınılmalıdır. Eksik ve yanlış bilginin can ve mal kaybını artırabileceği gibi afetzedelerin ve gönüllülerin moral gücünün düşmesine neden olabileceği, çalışmalarda görev alan kişilere anlatılmalı; bilgilendirme yetkisi olmayan kişilerin yazılı, sözlü ve sosyal medya üzerinden vatandaşlara bilgi aktarımında bulunmaktan kaçınmaları hatırlatılmalıdır (bkz. Medya İletişim Planı).

### **Operasyonel Esneklik**

Yardım çalışmaları hizmet verilen birey ya da kurumların gereksinimlerine uygun ve gelişmelerini destekleyecek şekilde hazırlanır ve tüm çalışmalar hizmet sunulanların yararını en üst seviyede gözeterek yürütülür.

Yardım uygulamalarında; kişi ya da grupların gereksinimleri ve gereksinim düzeyleri doğru olarak belirlenmeli ve kaynakların gerçek ve öncelikli gereksinim sahiplerine ulaştırılmasına dikkat

edilmelidir. Hizmetlerde öncelik, gereksinim aciliyetine ve afet gruplarının öncelik sıralamasına uygun olarak belirlenir.

### **Şeffaflık ve Hesap Verebilirlik**

Afet ve acil durumla ilgili (öncesinde, sırasında ve sonrasında) alınan tüm kararlar yasal, etik ve tarafsız olmalıdır. Özellikle afet anında çok kısa sürede ve yeterince araştırma olanağı bulamadan karar almayı gerektiren durumlarla karşılaşılabilir. Böyle zamanlarda dahi, yetkililer, görevliler veya kurumlar aldıkları kararları genel kabul görmüş belirli temellere dayandırmalı ve gerektiğinde karardan etkilenecek kişilere hesap verebilmelidir. Hesap verebilirliğin ön şartı şeffaflık ve hukukun üstünlüğü ilkeleridir. Bireylerin bilgi edinme yolları açık tutulmalıdır. Kararlar mümkün olduğunca belgelerle desteklenmelidir. İzleme ve değerlendirmesi yapılmayacak müdahale yöntemleri uygulanmamalıdır.

### **Daima Hazırlıklı Olmak**

Afet ve acil durumun meydana geldiği anda kurumlar ve/veya kuruluşlar, ekipler ve kişiler ne kadar hazırlıklı ise yaralar o kadar hızlı ve etkin sarılır. Bu nedenle ana ve destek çözüm ortaklarının katılacağı tatbikatlar ve eğitimler düzenli aralıklarla tekrarlanmalı, kurum ve/veya kuruluşlara yeni katılan kişilerin afet ve acil duruma yönelik oryantasyon ve eğitimleri zamanında gerçekleştirilmeli, planlar ve bilgiler daima güncellenerek destek çözüm ortakları ile paylaşılmalı, irtibat bilgileri ve kaynaklar ulaşılabilir olmalı, afet ve acil durum tedbirleri göz önünde bulundurulmalıdır.

### **İyileştirme**

“İyileştirme” faaliyetlerinin hedefi, bölgeyi afetin etkileri açısından afet öncesine göre daha iyi duruma getirmek olmalıdır. Tekrar benzer bir durumun yaşanmaması, yaşandığı takdirde etkilenme düzeyinin azaltılması için alınacak tüm tedbirler de (fiziksel kapasite, toplumun farkındalık düzeyi ve yasal düzenlemeler de dahil) iyileştirme çalışmalarının parçasıdır.

## **1.4. HEDEFLER**

### **1.4.1. GENEL HEDEFLER:**

Afet ve acil durumların doğuracağı hallerle ilişkili olarak;

- a) Hayat kurtarmak,
- b) Kesintiye uğrayan hayatı ve faaliyetleri en kısa sürede normale döndürmek,
- c) Müdahale çalışmalarını hızlı ve planlı bir şekilde gerçekleştirmek,
- ç) Afet bölgesinin ve çevresinin güvenliğini sağlamak,
- d) Halk sağlığını korumak ve sürdürmek,
- e) Mülkiyet, çevre ve kültürel mirası korumak,
- f) Ekonomik ve sosyal kayıpları azaltmak,
- g) İkincil afetleri önlemek ya da etkilerini azaltmak,
- ğ) Halkı bilgilendirmek ve süreçle ilgili iletişimi canlı tutmak,
- h) Kaynakların etkin kullanımını sağlamaktır.
- ı) Afet Grupları TAMP'daki amaç ve kapsam doğrultusunda özel hedeflerini eklemelidir.

### **1.4.2. OPERASYONEL HEDEFLER**

- a) Enkaz kaldırma hizmetlerinde hızlı ve etkin bir şekilde (kamu kaynakları ya da özel sektörden hizmet satın alımı ile) gerçekleştirilmesini koordine etmek,
- b) Yıkım Olurunun alınması, (Kaymakamlık)
- c) Yıkım Olurunun binaya asılması,

- ç) Yıkılacak olan binanın elektrik, doğalgaz ve suyunun kesilmesi (İlgili Kurumlarla İrtibatlarının kurulması),
- d) Yıkım esnasında İtfaiye, Çevik Kuvvet, UMKE ve KBRN'nin bulundurulması,
- e) Enkaz Döküm sahalarında personelin bulundurulması,
- f) Acil yıkılacak binalara girilip girilemeyeceğinin personele bildirilmesi,
- g) Enkaz kaldırma iş ve işlemlerini enkazın karşılığı hizmet alımında bulundurulması,

ğ) Enkaz atıklarının geri dönüşümünün sağlanmasını koordine etmek, (Enkaz atıklarının, enkaz döküm sahalarına nakledilmesini müteakip, Çevre, Şehircilik ve İklim Değişikliği Bakanlığı bünyesindeki Çevre Yönetimi Genel Müdürlüğü'nün koordinasyonunda, enkaz döküm sahalarından sorumlu Belediyeler ile gerekli görüldüğü takdirde atık geri dönüşümü ile ilgilenen kurum ve kuruluşlarında katılımı sağlanarak, enkaz atıklarının geri dönüşümüne yönelik çalışmaların yürütülmesi sağlanır)

h) Enkazın olumsuz (görünüm, psikolojik etki vb.) etkilerinin azaltılmasını koordine etmek,

i) Enkaz kaldırma hizmetlerinde kullanılacak eğitim, malzeme ve personel kaynaklarının, ulusal ve uluslararası standartlara uygun şekilde geliştirmek,

ii) Olası afetler sonrası yıkılması gerektiği tespit olunan ağır hasarlı binaların, 7269 sayılı kanun ve ilgili mevzuatlar çerçevesinde görevlendirilecek kişilerce yıktırılmasına yönelik çalışmalarda bulunmak,

j) Enkaz Kaldırma Çalışma Grubunun alt ekibinde görev alacak kurumumuz ve diğer kurum çalışanlarına görev ve sorumlulukları ile ilgili eğitim ve seminer düzenlenmesi,

k) Standart operasyon prosedürlerini, kontrol listelerini, kılavuzları, görev talimatlarını ve ortak formları hazırlamaktır,

## 1.5. VARSAYIMLAR

### 1.5.1. GENEL VARSAYIMLAR

Planların hazırlanmasında dikkate alınacak başlıca varsayımlar şunlardır:

- Muhtemel afetin geçmiş yıllarda o bölgede meydana gelen en büyük çaplı afetten daha büyük ve yaygın olabileceği, geçmişte bilinen afet hasarı olmasa dahi afet tehlike haritasındaki olası afetlerin meydana gelebileceği,
- Küresel ısınma, iklim değişikliği, kuraklık gibi yavaş gelişen doğal afetlerin süreç içinde daha önceden hiç yaşanmamış sonuçlar oluşturabileceği,
- Afetlerde yangınların çıkabileceği, sanayi ve enerji tesislerinde yangın, patlama, kimyasal sızma, akaryakıt veya petrol sızıntısı ve gaz kaçaqları gibi ikincil afetler meydana gelebileceği, aynı anda birden fazla afetle birden mücadele edilmesi gerekebileceği,
- Hasar gören bina sayısının fazla olabileceği, açıkta kalan ailelerin barınma problemlerinin artabileceği,
- Afet bölgesi ve dışında ulaşım talebinin artabileceği,
- Ulaşım yollarında ve tesislerinde hasarlar meydana gelebileceği, ulaşımın bir süre aksayabileceği veya durabileceği,
- Barajların, santrallerin, akaryakıt depo ve tesisleri ile diğer önemli bina ve tesislerin hasar görebileceği veya tamamen yıkılabileceği, bu hasarlardan kaynaklanan can, mal kayıplarının olabileceği,
- İletişim ve haberleşme sistemlerinin kesintiye uğrayabileceği,
- Elektrik, doğalgaz, içme suyu, arıtma ve kanalizasyon tesislerinin ağır hasar görebileceği ve çalışamaz hale gelebileceği, bu durumun susuzluğa ve salgın hastalıklara yol açabileceği, ısınma, aydınlatma ve enerji sorunlarının ortaya çıkabileceği,
- Afetin, gece veya sabaha karşı meydana gelebileceği, mesai saatleri içerisinde veya tatil günlerinde, kış veya yaz şartlarından birisinde olabileceği,
- Hasarın büyük olabileceği, enkaz altında insanların kalabileceği,
- Kuvvetli artçı veya başka depremler sonucunda binaların hasar düzeyinin artabileceği hatta yıkılabileceği,
- Gıda, ilaç, ısınma, barınma vb. temel ihtiyaçların karşılanmasında zorluklar yaşanabileceği,

- Hükümet binası, sağlık ve eğitim tesisleri gibi kritik tesislerin hasara uğrayabileceği,
- Görevli personel ve ailelerinin de afetten etkilenebileceği,
- Afet bölgesinde görevlendirilen ekiplerin de barınma, ısınma, yiyecek ve içecek ihtiyaçlarının olabileceği,
- Afet bölgesinde asayiş sorunlarının ve toplumsal olayların olabileceği,
- Yiyecek, içecek, giyecek, barınma ve benzeri acil yardım ihtiyaçlarının belirlenmesinde ve temininde acil yardım süresinin 30 günden daha fazla olabileceği,
- Kış ve yaz şartlarının genel hayatı etkileyecek derecede olumsuz geçebileceği, yaz aylarında gerçekleşen bir afetin etkilerinin kış aylarında da devam edebileceği,
- Afetin ve varsa ikincil afetlerin etki alanının birden fazla ili kapsayacak büyüklükte olabileceği, bu nedenle destek illerin de yardımına ihtiyaç duyulabileceği,
- Olay bölgesinde incinebilir gruplar ve yabancı uyruklu kişilerin olabileceği,
- Kontrolsüz nüfus hareketlerinin olabileceği,
- KBRN tehdit ve tehlikelerinin olabileceği,
- Karantina önlemlerinin gerekebileceği,
- Tahliye ve yerleştirme gerekebileceği,
- Kültürel ve tarihi mirasın etkilenebileceği,
- Komşu ülkelerde yaşanabilecek afetlerin ülkemizi de etkileyebileceği,
- Yaşanan afetler sonrası ekonomik krizlerin tetiklenebileceği,

## 1.5.2. OPERASYONEL VARSAYIMLAR

- Mevcut afetin ulusal ölçekte müdahale gerektireceği,
- Yıkım ve enkaz kaldırma gerektiren bina sayısının ikincil afetlerle artabileceği,
- Enkaz altında cesetlerin kalabileceği ve uzun süre kalmasının salgın hastalıklara yol açabileceği,
- Enkaz altında kültür varlıklarının (tarihi eser vb.) kalabileceği ve bu kültür varlıklarının kurtarılması için hassas çalışma gerektirebileceği, varsayılmaktadır.

## 1.6. AFET MÜDAHALE PLANI ORGANİZASYON ŞEMALARI

### 1.6.1. ULUSAL DÜZEY AFET MÜDAHALE PLANI ORGANİZASYON ŞEMASI

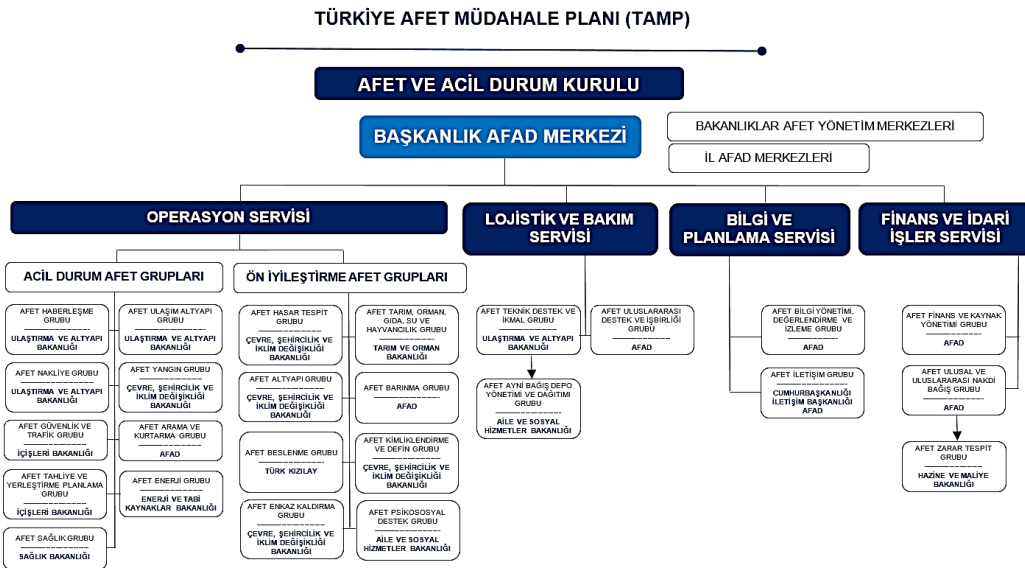

Şekil 4. Ulusal Düzey Afet Müdahale Planı Organizasyon Şeması

## 1.6.2. YEREL DÜZEY AFET MÜDAHALE PLANI ORGANİZASYON ŞEMASI

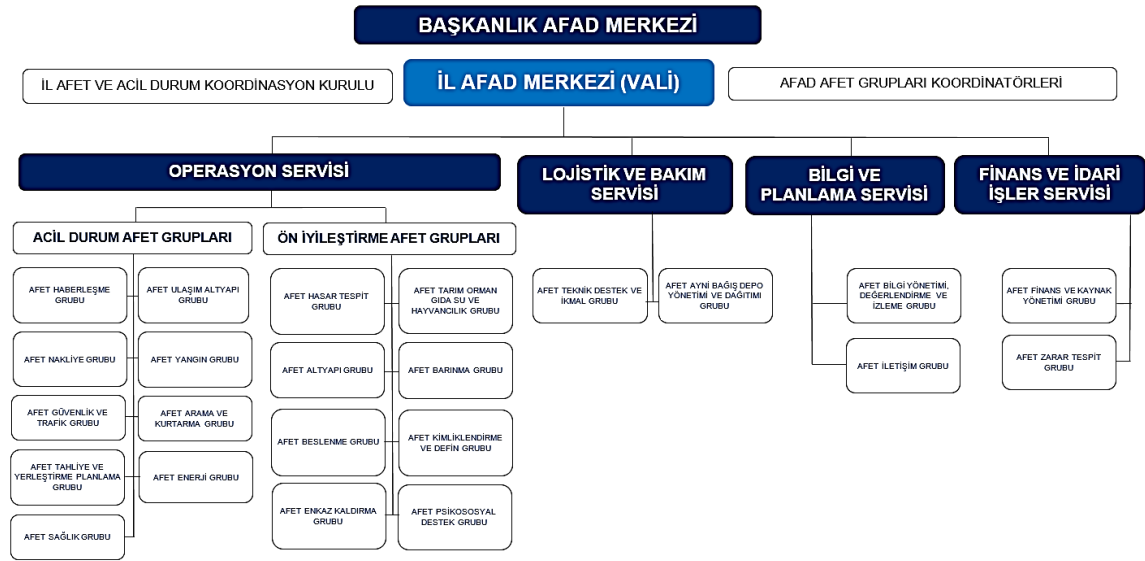

Şekil 5. Yerel Düzey Afet Müdahale Planı Organizasyon Şeması

## BÖLÜM 2. YEREL DÜZEY AFET GRUBU TEŞKİLİ, GÖREV VE SORUMLULUKLARI

### 2.1. AFET GRUBU ANA ÇÖZÜM ORTAKLARI VE DESTEK ÇÖZÜM ORTAKLARI

Yerel düzey afet grubu teşkili kapsamında yer alan ana çözüm ortağı ve destek çözüm ortakları Tablo 5’de sunulmaktadır.

	YEREL DÜZEY
<b>ANA ÇÖZÜM ORTAĞI</b>	<b>ÇEVRE, ŞEHİRCİLİK VE İKLİM DEĞİŞİKLİĞİ İL MÜDÜRLÜĞÜ</b>
<b>DESTEK ÇÖZÜM ORTAKLARI</b>	İZMİR BÜYÜKŞEHİR BELEDİYE BAŞKANLIĞI İLÇE BELEDİYE BAŞKANLIKLARI İZMİR YATIRIM İZLEME VE KOORDİNASYON BAŞKANLIĞI (112 Acil Çağrı Merkezi Müdürlüğü) GDZ ELEKTRİK DAĞITIM A.Ş. GENEL MÜDÜRLÜĞÜ İZMİRGAZ-İZMİR DOĞALGAZ DAĞITIM TİC. VE TAAH. A.Ş. GENEL MÜDÜRLÜĞÜ BOTAŞ-BORU HATLARI İLE PETROL TAŞIMA A.Ş. EGE İŞLETME MÜDÜRLÜĞÜ ÖZEL SEKTÖR STK

Tablo 5. Afet Grubu Ana ve Destek Çözüm Ortakları

## 2.2. GÖREV

### ANA ÇÖZÜM ORTAĞI ÇEVRE, ŞEHİRCİLİK VE İKLİM DEĞİŞİKLİĞİ İL MÜDÜRLÜĞÜNÜN GÖREVLERİ

- 1) Afet grubu çalışmalarını yönetmek,
- 2) Operasyon çalışmaları için sabit ve seyyar tesisler ile görevlilerini belirlemek,
- 3) Operasyon çalışmalarında destek çözüm ortaklarını göreve çağırmak ve bilgilendirmek,
- 4) Afet anında operasyonda çalışacak personeli görevlendirmek, destek çözüm ortakları, diğer afet grupları, koordinasyon birimleri ile İl AFAD merkezleriyle koordinasyon sağlamak,
- 5) Afet bölgesinde enkazın kaldırılmasına yönelik koordinasyonu sağlamak,
- 6) Enkaz döküm alanlarını belirlemeye yönelik ilgili mevzuatlar çerçevesinde çalışmalarda bulunmak,
- 7) Arama ve kurtarma çalışmaları bittikten sonra bina, tesis ve çevredeki enkazın kaldırılmasını sağlamak,
- 8) Özel sektör ile işbirliği yapılarak kaynakların tespitini sağlamak,
- 9) Karşılıklı işbirliği ve yardımlaşma çalışmalarını yapmak,
- 10) Finansal yönetim çalışmaları yapmak,
- 11) Eğitimli personelin sürekliliğini sağlamak, diğer afet gruplarının çalışmalarını desteklemek,
- 12) Operasyon için gerekli teknolojik yenilikleri takip etmek,
- 10) Standart operasyon prosedürlerini, kontrol listelerini hazırlamak, kılavuzlar, formlar, talimatlar hazırlamak,
- 11) Olası afetler sonrası yıkılması gereken hasarlı binaların yıkılması, yıktırılması ve enkazın kaldırılmasına yönelik ilgili mevzuatlar çerçevesinde çalışmalarda bulunmak,
- 12) Geri dönüşüm faaliyetlerini organize etmek.

### İZMİR BÜYÜKŞEHİR BELEDİYE BAŞKANLIĞI VE İLÇE BELEDİYE BAŞKANLIKLARININ GÖREVLERİ

- 1) Operasyon planlarının hazırlık çalışmalarına katılmak,
- 2) Gerekli personelin temini konusunda destek vermek,
- 3) Operasyonların yürütülmesine destek vermek,
- 4) İl geneli Enkaz Döküm Alanlarını belirleyerek tescil işlemlerini takip etmek,
- 5) Enkaz kaldırmada kullanılacak kaynakların (Operatör, İş Makinesi, Damperli Kamyon, Kepçe vb.) bilgilerinin tüm destek çözüm ortaklarından teminini sağlayarak Ana Çözüm Ortağıyla paylaşmak,
- 6) Eğitimli personelin sürekliliğini sağlamak, diğer afet gruplarının çalışmalarını desteklemek,
- 7) Operasyon için gerekli teknolojik yenilikleri takip etmek,
- 8) Afet grubu sorumlusunun taleplerini yerine getirmek,
- 9) Bünyesindeki insan kaynağı ile ilgili güncel bilgilerin tutulması ve yerel düzey enkaz kaldırma afet grubu planlarında gösterilmesini sağlamak.

### DİĞER DESTEK ÇÖZÜM ORTAKLARININ GÖREVLERİ

- 1) Operasyon planlarının hazırlık çalışmalarına katılmak,
- 2) Gerekli personelin temini konusunda destek vermek,
- 3) Operasyonların yürütülmesine destek vermek,
- 4) Eğitimli personelin sürekliliğini sağlamak, diğer afet gruplarının çalışmalarını desteklemek,
- 5) Operasyon için gerekli teknolojik yenilikleri takip etmek,
- 6) Afet grubu sorumlusunun taleplerini yerine getirmek,
- 7) Bünyesindeki insan kaynağı ile ilgili güncel bilgilerin tutulması ve yerel düzey enkaz kaldırma afet grubu planlarında gösterilmesini sağlamak.

### 2.3. SORUMLULUK

Ulusal düzey ve yerel düzey afet grubuna ait görevlerin uygulanmasında planın hazırlanmasında ana çözüm ortağı ile birlikte planda görevli bulunan destek çözüm ortağı kurum ve kuruluşlar sivil toplum kuruluşları özel sektör ve gönüllüler sorumludur. Ana çözüm ortakları destek çözüm ortaklarını koordine etmekten, destek çözüm ortakları ise gerekli desteği sağlamaktan sorumludur.

### 2.4. YEREL DÜZEY AFET GRUBU TEŞKİLİ ŞEMASI

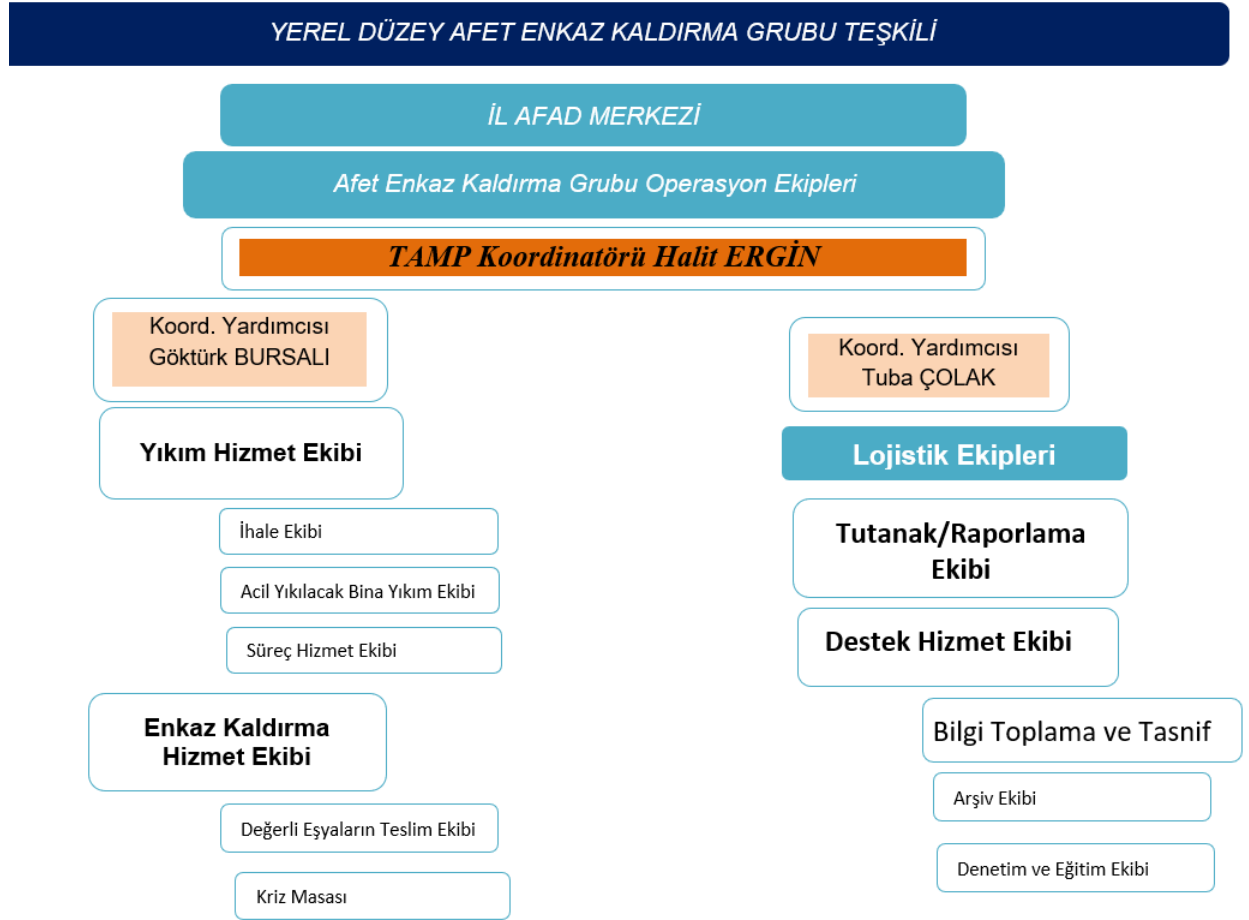

Şekil 6.Yerel Düzey Afet Grubu Teşkili Şeması

### 2.5. YEREL DÜZEY AFET GRUBU GÖREV VE SORUMLULUKLARI

Yerel düzey afet grubu teşkili kapsamında yer alan ekipler Şekil 6'da sunulmakta olup, Yerel Düzey Afet Grubu Operasyon ve Lojistik Ekiplerinin görev ve sorumlulukları Tablo 6'da detaylı olarak anlatılmaktadır.

#### Yerel Düzey Afet Enkaz Kaldırma Grubu Koordinatörü

Çevre, Şehircilik ve İklim Değişikliği İl Müdürü Yerel Düzey Afet Enkaz Kaldırma Grubu koordinatörüdür.

### **Yıkım Hizmet Ekibi**

Bu konuda sorumlu tayin edilmesi işi Valilik Makamınca Afet Enkaz Kaldırma Grubu adına görevlendirilen Vali Yardımcısının atayacağı yetkili kamu personelleri (Büyükşehir Belediyesi, İlçe Belediyeleri, YİKOB veya diğer kamu Kurum ve Kuruluşlarında görevli idari personel) her bir yıkım hizmet ekibi için SEPE (Saha Ekipleri Personel Envanter)'den 1'er (birer) kişi görevlendirilir ve her bir kişi, toplam 90 gün süresince, 3 kez (15'er günlük periyotlarla) sahada görevlendirilir.

Her 500 bina için, 2'şer kişiden oluşturulacak 1'er ekip teşkil edilir; ekipler, ilk 90 gün süresince, 15'er günlük dönüşümlü periyotlar halinde toplamda 3 kez görevlendirilir.

Yıkım Hizmet Ekibinin görevleri;

- Afet Hasar Tespit Grubundan gelen verilere göre gerekli yasal izinler alındıktan sonra, acil yıkılması gereken hasarlı binaları yıkmak, yıktırmak (patlayıcı, iş makinesi vb.),
- Acil yıkılması gereken hasarlı binaların yıkım işinin, kamu iş makineleri araç ve gereç envanterinin yetersizliğinden dolayı gerçekleştirilemediği durumlarda, hizmet satın alımı ile gerçekleştirilmesini sağlamak,
- Personeli operasyon mahalline yönlendirmek, sevk ve idaresini yapmak,
- Olası afetler sonrası yıkılması gerektiği tespit olunan ağır hasarlı binaların, 7269 sayılı kanun ve ilgili mevzuatlar çerçevesinde görevlendirilecek kişilerce yıktırılmasına yönelik çalışmalarda bulunmaktadır.

### **Enkaz Kaldırma Hizmet Ekibi**

Bu konuda sorumlu tayin edilmesi işi, 7269 Sayılı Kanun gereği Valilik Makamının tasarrufunda olduğundan, Valilik Makamınca Afet Enkaz Grubu adına görevlendirilen Vali Yardımcısının atayacağı yetkili kamu personelleri (Büyükşehir Belediyesi, İlçe Belediyeleri, YİKOB veya diğer kamu Kurum ve Kuruluşlarında görevli idari personel) görevlendirilir.

Her 500 bina için, 2'şer kişiden oluşturulacak 1'er ekip teşkil edilir; ekipler, ilk 90 gün süresince, 15'er günlük dönüşümlü periyotlar halinde toplamda 3 kez görevlendirilir.

Enkaz Kaldırma Hizmet Ekibinin görevleri;

- Enkaz döküm alanlarını belirlemek,
- Arama ve kurtarma çalışmaları bittikten ve acil yıkılması gereken hasarlı binalar yıkıldıktan sonra bina, tesisler ve çevredeki enkazı kaldırmak,
- Kamu iş makineleri araç ve gereç envanterinin, mevcut enkazın kaldırılmasında ve enkaz sahasına nakledilmesinde yetersiz kalması durumunda, enkazın kaldırılması ve nakledilmesi işinin hizmet satın alımı ile gerçekleştirilmesini sağlamak,
- Personeli operasyon mahalline yönlendirmek, sevk ve idaresini yapmaktır.
- Bu ekip, tüm grubun sahadaki lojistik ihtiyaç planlamaları ile ilgili görevleri de yürütecektir.

### **Tutanak/Raporlama Hizmet Ekibi**

Her 1000 bina için, 2'şer kişiden oluşturulacak 1'er ekip teşkil edilir; ekipler, ilk 90 gün süresince, 15'er günlük dönüşümlü periyotlar halinde toplamda 3 kez görevlendirilir.

Tutanak/Raporlama Hizmet Ekibinin görevleri;

- Hak Sahipliği, adli takibe ve kıymetli eşyalara (para, ziynet, kültürel varlıklar, vb.) esas enkaz kaldırma tutanak/raporlama işlemlerini gerçekleştirmek,

- İl bazında tutanak/raporlama işlerinde kullanılacak personel, araç ve gereç envanterini hazırlamaktır.

Tutanak/Raporlama Ekibi alt ekiplerden oluşmaktadır.

**Genel Raporlama Alt Ekibi:** Yerel Düzey Afet Grubu Yöneticisine, Mülki Amire, İl AFAD Merkezi, BAADYM'ye iletilecek saatlik, günlük, haftalık vb. Periyodik Afet Durum Raporlarını üreterek yetkililere iletir. 3-vardiya esasına göre çalışır.

**Saha (Lokal) Raporlama Alt Ekibi:** Enkaz sahasında yıkım işleri, yıkıntıların yüklenmesi, taşınması, araçların takip ve enkaz döküm sahasına boşaltılması sürecine dair tüm işlemlerin rapor ve tutanaklarını tanzim ve muhafaza eder. 3-vardiya esasına göre çalışır.

**Enkaz Tespit ve Tutanak Alt Ekibi:** Afet anında yıkılan (yıkık) ve/veya acil yıkılacak ile ağır hasarlı tespit edilerek yıkılmasına karar verilen binalardan, sahiplerince tahliye edilemeyen enkazda kalan eşya ve kıymetlere dair tespit tutanaklarını tanzim eden bölgesine göre emniyet ve jandarma gibi güvenlik birimleri personelinden oluşur. 3-vardiya esasına göre çalışır.

#### **Destek Hizmetleri Ekibi**

İlgili afet grubu ile koordinasyon içerisinde; barınma, beslenme, ulaşım, donanım vb. ihtiyaçları karşılamak üzere görevlidir.

Yerel Düzey AG Lojistik ve Operasyonel ekiplerinin teşkiline ilişkin detaylı tablolar Ek 1 ve Ek 2'de yer almaktadır. Diğer yandan planların sağlıklı işlemesi amacıyla ekip yapısı kapsamında oluşturulan vardiya listesi ise Ek 4'de sunulmaktadır.

## YEREL DÜZEY

İZMİR VALİLİĞİ  
AFET ENKAZ KALDIRMA GRUBU  
GÖREV VE SORUMLULUKLARI

OPERASYON VE LOJİSTİK EKİPLERİ	AFET ÖNCESİ	AFET SIRASI (0. Dakikadan İtibaren Sırasıyla)	AFET SONRASI
AFET YÖNETİM MERKEZİ			
AFET YÖNETİM MERKEZİ YÖNETİCİSİ			
OPERASYON EKİPLERİ			
<i>YIKIM HİZMET EKİBİ</i>	<ul style="list-style-type: none"> <li>- Afet Enkaz Kaldırma Çalışma Grubunda görevli kurum ve kuruluşlarla operasyon planının hazırlanmasına katkı sağlamak.</li> <li>- Merkez ve sahada görev yapacak ekip personellerini belirlemek.</li> <li>- Sahada görev yapacak personelin lojistik ihtiyaçları ile ilgili planlama yapmak.</li> <li>- Yıkımla ilgili ana ve destek çözüm ortaklarında görevli kişi ve iletişim bilgilerini temin etmek ve güncel tutmak.</li> <li>- Yıkım ekibi faaliyetlerinin hizmet alımı ile gerçekleştirme alternatifini göz önünde bulundurarak ilde yıkım konusunda faaliyet gösteren akredite edilmiş özel sektöre ait bilgileri tespit etmek ve güncel tutmak.</li> </ul>	<ul style="list-style-type: none"> <li>- Ekip sorumlusu ve personel tarafından İl AFAD Merkezine gelerek durum değerlendirmesi yapmak.</li> <li>- Hasar tespit ekiplerinden alınacak listeye göre acil yıktırılacak binaların güvenlik önlemleri alınarak yıkımını gerçekleştirmek.</li> <li>- BAADYM den gelecek saha personelini karşılamak.</li> <li>- Periyodik aralıklarla enkaz kaldırma faaliyetleri ile ilgili İl AFAD Merkezine rapor sunmak</li> <li>- Diğer afet gruplarının afet grubu ile ilgili beklentilerini karşılamak</li> </ul>	<ul style="list-style-type: none"> <li>- Hizmet ekibi faaliyetlerinin bitmesine müteakip raporlama ile işlemi sonlandırmak.</li> <li>- Hizmet ekibi işleyişi ile ilgili kuvvetli-zayıf yönleri hazırlanacak bir rapor ile ortaya koymak ve zayıf yönlerin giderilmesine yönelik çalışmalar yapmak.</li> <li>- Tüm afet grubu personeli ile ilde düzenlenecek tatbikatlara katılmak.</li> </ul>
<i>ENKAZ KALDIRMA HİZMET EKİBİ</i>	<ul style="list-style-type: none"> <li>- Afet Enkaz Kaldırma Çalışma Grubunda görevli kurum ve kuruluşlarla operasyon planının hazırlanmasına katkı sağlamak.</li> <li>- Merkez ve sahada görev yapacak ekip personellerini belirlemek.</li> </ul>	<ul style="list-style-type: none"> <li>- Ekip sorumlusu ve personelince İl AFAD Merkezinde toplanılarak durum değerlendirmesi yapmak.</li> <li>- Afetin gerçekleşmesine müteakip personel araç gereç ve iş makinası sevkine yardımcı olmak üzere bilgi anlamında enkaz sayısının şehir ve</li> </ul>	<ul style="list-style-type: none"> <li>- Hizmet ekibi faaliyetlerinin bitmesine müteakip raporlama ile işlemi sonlandırmak.</li> <li>- Hizmet ekibi işleyişi ile ilgili kuvvetli-zayıf yönleri hazırlanacak bir rapor ile ortaya koymak ve</li> </ul>

	<ul style="list-style-type: none"> <li>- Sahada görev yapacak personelin lojistik ihtiyaçları ile ilgili planlama yapmak.</li> <li>- Enkaz kaldırma ile ilgili ana ve destek çözüm ortaklarında görevli kişi ve iletişim bilgilerini temin etmek ve güncel tutmak.</li> <li>- Enkaz kaldırma faaliyetlerinin hizmet alımı ile gerçekleştirme alternatifini göz önünde bulundurarak ilde yıkım konusunda faaliyet gösteren akredite edilmiş özel sektöre ait bilgileri tespit etmek ve güncel tutmak.</li> <li>- Enkaz döküm alanlarını belirlemek.</li> <li>- Kontrolsüz enkaz kaldırmayı önlemeye yönelik bilinçlendirme faaliyetlerini gerçekleştirmek.</li> </ul>	<p>kırsalda emniyet güçleri tarafından tespit edilmesi.</p> <ul style="list-style-type: none"> <li>- Olumsuz etkilerine karşı enkaz üzeri ya da kenarlarının kapatılması.</li> <li>- Arama kurtarma yapan ekiplerden gelecek rapor doğrultusunda enkazların güvenlik önlemleri alınarak kaldırılıp döküm alanına taşınmasını sağlamak.</li> <li>- BAADYM den gelecek saha personelini karşılamak.</li> <li>- Periyodik aralıklarla enkaz kaldırma faaliyetleri ile ilgili İl AFAD Merkezine rapor sunmak.</li> <li>- Diğer afet gruplarının afet enkaz kaldırma grubu ile ilgili beklentilerini karşılamak.</li> </ul>	<p>zayıf yönlerin giderilmesine yönelik çalışmalar yapmak.</p> <ul style="list-style-type: none"> <li>- Tüm afet grubu personeli ile ilde düzenlenecek tatbikatlara katılmak.</li> </ul>
<i>TUTANAK/RAPORLAMA HİZMET EKİBİ</i>	<ul style="list-style-type: none"> <li>- Tutanak tutma ve raporlama yapacak personele yönelik envanteri oluşturup güncel tutmak.</li> </ul>	<ul style="list-style-type: none"> <li>- Yıkım yapılacak ve enkazı kaldırılacak binalarla alakalı, sonradan yapılacak işlere esas teşkil edecek (Hak sahipliğine, değerli buluntular ve adli takibata esas) tutanak/raporlama işlemlerini yapmak ve verileri ilgili mercilere teslim etmek.</li> </ul>	<ul style="list-style-type: none"> <li>- Hizmet ekibi faaliyetlerinin bitmesine müteakip raporlama ile işlemi sonlandırmak.</li> <li>- Hizmet ekibi işleyişi ile ilgili kuvvetli-zayıf yönleri hazırlanacak bir rapor ile ortaya koymak ve zayıf yönlerin giderilmesine yönelik çalışmalar yapmak.</li> <li>- Tüm afet grubu personeli ile ilde düzenlenecek tatbikatlara katılmak.</li> </ul>
<b>LOJİSTİK EKİPLERİ</b>			
<i>DESTEK HİZMETLERİ EKİBİ</i>	-	<ul style="list-style-type: none"> <li>- İlk 5 gün için doğrudan, 5 gün sonrası ilgili afet grubu ile koordinasyon halinde; barınma, beslenme ulaşım (araç+yakıt+yol durumu), donanım (saha+ofis), kesintisiz iletişim, güvenlik, psikososyal destek ihtiyaçlarını karşılamak.</li> </ul>	<ul style="list-style-type: none"> <li>- 5. gün sonrası ilgili afet grubu ile koordinasyon halinde; barınma, beslenme, ulaşım (araç+yakıt+yol durumu), donanım (saha+ofis), kesintisiz iletişim, güvenlik, psikososyal destek ihtiyaçlarını karşılamak.</li> </ul>
<b>YARDIMCI HİZMET GÖREVLİLERİ</b>			

Tablo 6. Yerel Düzey Afet Grubu Görev ve Sorumlulukları

## 2.6. YEREL DÜZEY AFET GRUBU OPERASYON ZAMAN ÇİZELGESİ

Afet grubu bazında 0. dakikadan itibaren yapılacak işler, Yerel Düzey Afet Grubu Operasyon Zaman Çizelgesi kapsamında iş akış çerçevesinde aşağıda anlatılmaktadır.

YEREL DÜZEY		İZMİR VALİLİĞİ AFET ENKAZ KALDIRMA GRUBU OPERASYON ZAMAN ÇİZELGESİ İLK 72 SAAT										72 SAAT SONRASI
BİRİM/EKİP	YAPILACAK İŞ (0. Dakikadan İtibaren Sırasıyla)	Sürekli	0-1 SAAT	1-3 SAAT	3-6 SAAT	6-12 SAAT	12-24 SAAT	24-36 SAAT	36-48 SAAT	48-72 SAAT		
OPERASYON EKİPLERİ	Operasyon ekipleri sahaya intikal eder.		X									
1.EKİP (YIKIM HİZMET EKİBİ)	Yıkılacak binaların etüt ve kontrolünün yapılması.				X							
	Yıkılacak binaların tespitlerinin yapılması					X						
	Ekipman-araç gereç ve malzeme temininin yapılması	X										
	Tespiti yapılan yıkılacak binaların yıkımının yaptırılması	X										
	Denetimin yapılması	X										
Raporlamanın yapılması	X											
2.EKİP (ENKAZ KALDIRMA HİZMET EKİBİ)	Yıkılan binaların etüt ve kontrolünün yapılması.						X					
	Kaldırılacak enkazın tespitlerinin yapılması.							X				
	Enkazın kapasitesi, türü, sisteme etkisi bütünlüğünde ekipman-araç gereç ve malzeme temininin yapılması.	X										
	Tespiti yapılan enkaz alanlarına enkazın kaldırılmasının sağlanması.	X										
	Denetimin yapılması.	X										
Raporlamanın yapılması												
3. EKİP (TUTANAK/ RAPORLAMA EKİBİ)	Hak Sahipliği, adli takibe ve kıymetli eşyalara (Para, ziynet, kültürel varlıklar vb.) esas enkaz kaldırma tutanak/raporlama işlemlerinin koordinasyonunun yapılması.								X	X		



İnşaat ve Yıkıntı Atıklarının Kontrolü Yönetmeliği, 26/03/2010 tarihli ve 27533 sayılı Resmi Gazete’de yayımlanan Atıkların Düzenli Depolanmasına Dair Yönetmelik ve 2/4/2015 tarihli ve 29314 sayılı Resmi Gazete’de yayımlanan Atık Yönetimi Yönetmeliği hükümlerine uyulur.

**Enkaz Kaldırma Hizmet Ekibi (0. dk.-90 gün):**

a) Arama ve kurtarma çalışmaları bittikten ve acil yıkılması gereken hasarlı binalar kamu ya da özel sektör eli ile yıkıldıktan sonra enkazların kaldırılmasını yine kamu ya da özel sektör kaynakları vasıtası ile koordine eder.

b) İhtiyaca göre kamu ya da özel sektör envanterinden personel yönlendirilişini koordine eder.

**Tutanak/Raporlama Hizmet Ekibi (0. dk.-90 gün):**

a) Hak Sahipliği, adli takibe ve kıymetli eşyalara (para, ziynet, kültürel varlıklar, v.b.) esas enkaz kaldırma tutanak/raporlama işlemlerini koordine eder.

b) Sahadan gelen bilgi ve belgeleri arşivler.

**2.8. YEREL DÜZEY AFET ENKAZ KALDIRMA GRUBUNUN DİĞER AFET GRUPLARINDAN BEKLENTİLERİ VE SUNACAĞI DESTEKLER**

İZMİR VALİLİĞİ AFET ENKAZ KALDIRMA GRUBU DİĞER AFET GRUPLARI İLE YARDIMLAŞMA VE YÜKÜMLÜLÜKLER		
AFET GRUBU ADI	BEKLENTİLER	VERİLECEK DESTEK
Afet Haberleşme Grubu	Afet bölgesiyle ve afet bölgesinde görev yapan personellerin iletişimi konusunda katkı sağlanması.	-----
Afet Enerji Grubu	Enkaz kaldırma hizmetlerinin gece devam etmesi durumunda enerji ihtiyacının karşılanması.	-----
Afet Güvenlik ve Trafik Grubu	Afet bölgesinde hasarlı binaların yıkılması veya enkazların kaldırılması esnasında olay mahalli güvenliğinin sağlanması.	-----
Afet Yangın Grubu	Enkaz kaldırma çalışmalarında yangınla alakalı tedbirin alınması.	-----
Afet Arama ve Kurtarma Grubu	<ul style="list-style-type: none"><li>- Enkazda arama ve kurtarma çalışmalarının bittiğinin bir rapor/yazı ile bildirilmesi</li><li>- Arama kurtarma çalışmalarının bittiği bildirilmiş olmasına rağmen, enkaz kaldırma çalışmalarının yürütülmesi esnasında enkazda bulunan hayatını kaybetmiş insanlara müdahale edilmesinin sağlanması.</li><li>- Afet ve kaza durumunda ortaya çıkan KBRN kirliliğini izlemek, oluşabilecek riskleri ve çevreye vereceği zararların boyutunu belirlemek ve gereken önlemlerin alınmasını sağlamak.</li><li>- Meydana gelebilecek ikincil acil durumlara yönelik gereken tedbirleri almak.</li><li>- Tehlikeli maddeler nedeniyle oluşabilecek riskleri bertaraf etmek üzere ilgililere destek olmak.</li><li>- Enkaz bölgesinde gerek afet anında-afet etsikisyle yıkılanlar, gerekse afetten hasar görerek yıktırılmasına karar verilen binalar/yapılarla ilgili tehlikeli madde ölçüm ve KBRN değerlendirmesi yapmak,</li><li>- Gerekli hallerde dekontaminasyon yapmak.</li><li>Müdahale ekiplerini ve ekipmanlarını hazır tutmak.</li><li>KBRN olaylarında arama ve kurtarma faaliyetlerini yürütmek.</li><li>KBRN olaylarına ilişkin tespit ve teşhis yapmak.</li></ul>	-----

Afet Sağlık Grubu	Bina yıkım çalışmaları sırasında tam donanımlı bir ambulansın yıkım sahasında bulundurulması.	-----
Afet Tahliye ve Yerleştirme Planlama Grubu	-Afet/Kaza öncesi, sırası ve sonrasında tahliye öncelikleri, tahliye yolları ve tahliye edilecek bölgeleri saptamak, planlamak ve uygulamak. -Acil durum toplanma alanlarını belirlemek ve alanların kullanıma uygunluğunu kontrol etmek.	-----
Afet Nakliye Grubu	Afet bölgesinde görev yapacak Enkaz Kaldırma Grubu personeli ve iş makinesi araç ve gereçlerin naklinin sağlanması.	-----
Afet Ulaşım Altyapı Grubu	Afet sonrası, Belediye İmar yolları dışında kalan devlet yolları ve otoyollar üzerine yıkılmış olan bina enkazlarının kaldırılmasının sağlanması.	-----
Afet Barınma Grubu	Afetlerde ilk 120 saaatden sonrası için, enkaz kaldırma çalışma grubunun beslenme ve diğer kişisel bakım ihtiyacını karşılamak.	-----
Afet Altyapı Grubu	-Afet/kaza mahalline ve afet/kaza mahallinde ulaşımın en kısa zamanda sağlanmasının gerektirdiği tertip ve düzenleri almak, aldirmek. -Alternatif yolları ve öncelikli kullanılacak yolları belirlemek ve duyurmak. -Trafik güvenliği yönünden gerekli istikamet ve kilometre levhaları ile diğer işaretleri düzenlemek.	-----
Afet Hasar Tespit Grubu	Afet bölgesi ile ilgili enkaz bilgilerinin alınması, acil yıkıtılması gereken binaların tespit edilmesi ve teknik personel (İnşaat Mühendisi, Mimar, İnşaat Teknikeri) desteğinin verilmesi.	-----
Afet Beslenme Grubu	Afetlerde ilk 120 saaatden sonrası için, afet enkaz kaldırma grubunun beslenme ve diğer kişisel bakım ihtiyacını karşılamak.	-----
Afet Psikososyal Destek Grubu	-----	-----
Afet Enkaz Kaldırma Grubu	-----	-----
Afet Tarım, Orman, Gıda, Su ve Hayvancılık Grubu	-----	-----
Afet Kimliklendirme ve Defin Grubu	-----	-----
Afet Bilgi Yönetimi, Değerlendirme ve İzleme Grubu	-----	-----
Afet İletişim Grubu	-----	-----
Afet Aynı Bağış Depo Yönetimi ve Dağıtım Grubu	-----	-----
Afet Teknik Destek ve İkmal Grubu	Enkaz kaldırma hizmetlerinde kullanılacak iş makinesi, araç ve gereç temini ve arızalarının giderilmesi.	-----
Afet Finans ve Kaynak Yönetimi Grubu	- Yıkım ve enkaz kaldırma çalışmalarından özel sektörden hizmet alımı gerektiği durumlarda, ödenek aktarımının yapılması. - İhtiyaç duyulduğunda, enkaz kaldırma ve yıkım işleri ile ilgili hizmet ve malzeme alınması.	-----
Afet Zarar Tespit Grubu	-----	-----

Tablo 8. Yerel Düzey Diğer Afet Grupları ile Yardımlaşma ve Yükümlülükler

## BÖLÜM 3. PLANLAMA ÇALIŞMALARI

### 3.1. HAZIRLIK, KAPASİTE TESPİTİ VE MÜDAHALE PLANLAMASI

#### 3.1.1. AFET SENARYOLARI

Genel varsayımlar ve ülkemiz afet riskleri dikkate alınarak hazırlanan senaryo, afet hazırlıkları açısından büyük önem arz etmektedir. Ülkemizin afet riskleri dikkate alındığında; depremler en fazla can ve mal kaybına neden olan afetler olduğu, en fazla ekonomik kaybın depremlerde ortaya çıktığı görülmektedir.

Afet Grupları, öncelikle AFAD RED sisteminde elde edilen verilerle üretilen deprem afet senaryosunu kullanacaktır. Senaryo tüm Afet Gruplarını kapsayacak şekilde oluşturulmalıdır.

Gerçeğe en yakın ihtiyaçlar, insan kaynağı, malzeme ekipman, araç, gereç ve teknik kapasite ortaya konulmalıdır.

Ayrıca illerin diğer tehlike ve riskleri dikkate alınarak, İl Afet Risk Azaltma Planında belirlenen öncelikli afet türleri üzerinden ilave senaryolar yapılmalı, Senaryo çalışmaları İl Afet Risk Azaltma Planları (İRAP) doğrultusunda muhtemel etki analizleri; duyarlılık, tehlike ve riskler önceliklendirilerek belirlenmelidir.

Afet Grubu Operasyon Planlarında yer alan örnek senaryo ana çözüm ortağı Bakanlıklar, kurum ve kuruluşların kapasite geliştirmeleri amacıyla hazırlanmıştır. Ana çözüm ortaklarının bu senaryoyu dikkate alarak Afet grubu planlarında kapasite geliştirme kararlarını almaları gerekmektedir.

### 3.1.2. KAPASİTE ANALİZİ

Ek 13'de yer alan Senaryo Çalışmalarında muhtemel etki analizleri doğrultusunda yaklaşık ihtiyaçlar belirlenmiş; insan kaynağı, malzeme, donanım, araç, gereç ve teknik kapasite ihtiyacı ortaya konulmuştur.

Senaryoda; İzmir ilinde deprem olduğu merkezde bulunan 573.652 adet binadan 137.896'sının ağır hasar gördüğü ve 67.050'sinin da yıkıldığı tespit edildiğinden enkaz kaldırma çalışmalarının yapılabilmesi için destek çözüm ortağı kurumlardan, ilimizdeki diğer kurumlardan ve gerekirse 1. Grup Destek illerdeki valiliklerimizden Afet Enkaz Kaldırma Grubunda görev alabilecek personel ve kaynak talep edilerek, Afet Hasar Tespit Grubu ekiplerinden destek alınarak Afet Enkaz Kaldırma Grubunda toplam 2198 kişinin görevlendirilmesinin yapılarak, bu ekiplerin çalışması için temin edilecek gerekli malzeme, araç, iş makinesi vb. ekipmanla hizmet verilebilecektir.

#### 3.1.2.1. İNSAN KAYNAKLARI KAPASİTESİ ANALİZİ

Türkiye'nin tamamındaki tüm kamu kurum ve kuruluşlarında 10.346 adet inşaat mühendisi ve mimar görev yapmaktadır. Ek-13'deki senaryo eki hane sayısı (Az Hasarlı, Orta Hasarlı, Ağır Hasarlı, Yıkık Bina) istatistiki tablosuna göre, Afet Enkaz Kaldırma Grubu operasyon hizmet ekiplerinden Yıkım Ekibi Hizmet Ekibi için 308 Ekip, Enkaz Kaldırma Hizmet Ekibi için toplam 527 Ekibe, Tutanak/Raporlama Hizmet Ekibi için ise 264 Ekibe ihtiyaç duyulacağı görülmüş olup, Afet Enkaz Kaldırma Grubunun görevlerini yerine getirmesi için toplam 2198 kişiye görevlendirilme yapılması ve bu ekiplerin çalışması için temin edilecek gerekli malzeme, araç, iş makinesi vb. ekipmanla hizmet verilebileceği tespit edilmiştir.

**Yıkım Hizmet Ekibi:** Yıkık ve ağır hasarlı bina sayıları toplamı dikkate alınarak her 500 bina için bir ekip görevlendirilmiştir.

**Enkaz Kaldırma Hizmet Ekibi:** Yıkık ve ağır hasarlı bina sayıları toplamı dikkate alınarak her 500 bina için bir ekip görevlendirilmiştir.

**Tutanak/Raporlama Hizmet Ekibi:** Yıkık ve ağır hasarlı bina sayıları toplamı dikkate alınarak her 1000 bina için bir kişi görevlendirilmiştir.

YEREL DÜZEY			
İZMİR VALİLİĞİ AFET ENKAZ KALDIRMA GRUBU SENARYO VE KAPASİTE ANALİZİ İNSAN KAYNAKLARI KAPASİTESİ			
	SENARYODA ÖNGÖRÜLEN	MEVCUT	İHTİYAÇ DUYULAN
<b>OPERASYON EKİPLERİ</b>			
1.EKİP (YIKIM HİZMET EKİBİ)	134 EKİP (268 Kişi)	150 Kişi	118 Kişi
2.EKİP (ENKAZ KALDIRMA HİZMET EKİBİ)	134 EKİP (268 Kişi)	96 Kişi	172 Kişi
3.EKİP (TUTANAK/RAPORLAMA EKİBİ)	120 Kişi	120 Kişi	
<b>LOJİSTİK EKİPLERİ</b>			
DESTEK HİZMET EKİBİ	36 Kişi	30 Kişi	30 Kişi
<b>TOPLAM</b>	<b>692 Kişi</b>	<b>396 Kişi</b>	<b>296 Kişi</b>

Tablo 9. İnsan Kaynakları Kapasitesi Tablosu

### 3.1.2.2. MALZEME VE EKİPMAN KAPASİTESİ ANALİZİ

Senaryoya göre öngörülen 6224 kalem malzeme, araç ve ekipmanın 48 kalemlik mevcudu Çevre, Şehircilik ve İklim Değişikliği İl Müdürlüğü demirbaşlarından, 132 adet de destek çözüm ortaklarından karşılanacaktır.

YEREL DÜZEY			
İZMİR VALİLİĞİ AFET ENKAZ KALDIRMA GRUBU SENARYO VE KAPASİTE ANALİZİ EKİPMAN KAPASİTESİ			
DESTEK EKİPMANLAR	SENARYODA ÖNGÖRÜLEN	MEVCUT	İHTİYAÇ DUYULAN
AFAD ÇANTASI	320	0	320
EMNİYET ŞERİDİ	320	-----	320
İŞ GÜVENLİĞİ EKİPMANI	320	-----	320
KORUYUCU TUTUM TİP5/6			
TOZ MASKEŞİ FFP3 MASKE			
TABLET PC (FOTOĞRAF ÇEKİMİ YAPILABİLEN)	320	7+8 (destek çöz ort.)	305
LAPTOP	176	26+32 (destek çöz ort.)	118
İŞ MAKİNESİ (Ekskavatör) (1-2 katlı binalar için.)	220	20 (destek çözüm ort.)	200
İŞ MAKİNESİ (Uzunımlı Ekskavatör) (3-7 kat arası binalar için.)	888	11 destek çözüm ort.)	877
KEPÇE	320	40 destek çözüm ort.)	280
HİDROLİK DAMPERLİ KAMYON	2770	76 (destek çözüm ort.)	2694
ARAÇ (Binek)	570	15+97 (destek çöz ort.)	458
<b>TOPLAM</b>	<b>6224</b>	<b>333</b>	<b>5891</b>

Tablo 10. Ekipman Kapasitesi Tablosu

### 3.1.2.3. TEKNİK KAPASİTE ANALİZİ

Senaryoda; İzmir ilinde deprem olduğu merkezde bulunan 573.652 adet binadan 137.896'sının ağır hasar gördüğü ve 67.050'sinin da yıkıldığı tespit edildiğinden enkaz kaldırma çalışmalarının yapılabilmesi için destek çözüm ortağı kurumlardan, ilimizdeki diğer kurumlardan ve gerekirse 1. Grup Destek illerdeki valiliklerimizden Afet Enkaz Kaldırma Grubunda görev alabilecek personel ve kaynak talep edilerek, Afet Hasar Tespit Grubu ekiplerinden destek alınarak Afet Enkaz Kaldırma Grubunda toplam 2198 kişinin görevlendirilmesinin yapılarak, bu ekiplerin çalışması için temin edilecek gerekli malzeme, araç, iş makinesi vb. ekipmanla hizmet verilebilecektir.

### 3.1.2.4. İHTİYAÇ ANALİZİ

İzmir İli Afet Enkaz Kaldırma Grubunun personel kapasitesinin destek çözüm ortaklarından karşılanamayan kısmı ise 1.inci ve 2.inci destek grup illerindeki Afet Enkaz Kaldırma Gruplarından ve gerekirse ulusal düzeydeki Afet Enkaz Kaldırma Gruplarından talep edilerek insan ve iş makinesi kaynağı ihtiyacı karşılanması planlanmaktadır.

Personel ihtiyacının yukarıda belirtilen kaynaklardan karşılanamaması halinde kamu kurum ve kuruluşları dışında faaliyet gösteren gerçek ve tüzel kişilerden faydalanılması düşünülmektedir. Bu konuda Kanuni yetki ve sorumluluk AFAD Başkanlığında olduğundan, kapasite analizi sonucunda ihtiyaç duyulan kişi ve iş makinesi kaynağı sayısının kamu kurum ve kuruluşları dışında faaliyet gösteren gerçek ve tüzel kişilerden kiralama yöntemiyle karşılanması planlanmaktadır.

Ekipman kapasitesi açısından; 5891 kalemlik ihtiyaç kapasitesinin destek çözüm ortaklarından karşılanamayan kısmı ise 1.inci ve 2.inci destek grup illerindeki Çevre, Şehircilik ve İklim Değişikliği İl Müdürlüklerinden, bu illerdeki AFAD depolarından ve gerekirse Çevre, Şehircilik ve İklim Değişikliği Bakanlığı Yapı İşleri Genel Müdürlüğünden talep edilerek ihtiyacın karşılanması gerçekleştirilecektir.

Afet bölgesinde yapılan ön çalışmalar neticesinde enkaz sayılarına göre ilin imkânlarının yeterli olmayacağı ve ilave ekipmanlara gerek duyulacağı dikkate alınarak destek illerden belirlenen miktarlar kadar ekipmanın afet bölgesine takviyesi Afet Nakliye Grubu marifetiyle sağlanır. Ekipmanların görev bölgesinde karşılanması ve enkaz alanlarına ulaşımı Çevre, Şehircilik ve İklim Değişikliği İl Müdürlüğünce sağlanacaktır.

Afet grubu personelinin afet mahalline sevki amacı ile kamu kaynaklarından temin edilebilen araç gereç sayısı yetersiz olup, gerektiğinde kiralama ve/veya 1. ve 2. destek illerden araç temini konusunda mutlaka yardım talep edilecektir. Diğer ekipman ihtiyaçlarının da temini maksadı ile gerekirse satınalma yoluna gidilecektir.

### 3.1.2.5. HAZIRLIK PROTOKOLLERİ

Yerel Düzey Afet Enkaz Kaldırma Grubu Operasyon Planı için; herhangi bir protokol yapılmamıştır.

YEREL DÜZEY				
İZMİR VALİLİĞİ				
AFET ENKAZ KALDIRMA GRUBU				
AFETLERE HAZIRLIK PROTOKOLLERİ				
(Ön Sözleşmeli Satınalma ve Kiralama Protokolleri)				
(Yardımlaşma ve İş birliği Protokolleri)				
PROTOKOL KONUSU	PROTOKOL YAPILAN KURUM/KURULUŞ/STK/ŞİRKET	PROTOKOL TARİHİ	PROTOKOL SÜRESİ	AÇIKLAMALAR

Tablo 11. Hazırlık Protokolleri Tablosu

### 3.1.2.6. DEVAM EDEN PROJELER

Yerel Düzey Afet Enkaz Kaldırma Grubu Operasyon Planı için; yerel düzey ana çözüm ortağı ve/veya destek çözüm ortakları tarafından yürütülmekte olan herhangi bir proje mevcut değildir.

PROJE ADI	PROJE DURUMU/AÇIKLAMASI	KURUM/KURULUŞ

Tablo 12. Devam Eden Projeler Tablosu

### 3.1.2.7. KAPASİTE GELİŞTİRME KARARLARI

Afet öncesinde afet grubunun ana çözüm ortağı, destek çözüm ortakları ile bir araya gelerek TAMP'ta tanımlanan Afet Enkaz Kaldırma Grubunun görev ve sorumluluklarına ilişkin planlama yapar. Planda yer alan bilgilerin güncelliğini kontrol eder. Afet grubu planında bulunan ekipmanların aylık periyotlarla kullanıma uygun olup olmadığının denetimini yaparak bakımını gerçekleştirir.

Planlama çalışmalarının uygulanabilirliğini sağlamak için eğitim ve tatbikat çalışmaları yapar. Eğitim çalışmalarında çalışma gruplarının teşkili olan ekiplere, ekip görev ve sorumluluklarına göre her yıl eğitim verilir. Eğitimleri takiben ise her yıl belirlenen bir tarihte ekiplerin tümünün katılımıyla daha önce teorik olarak planlaması yapılmış uygulama tatbikatı gerçekleştirilir.

Afet gruplarında görevli personel Tablo 15'de gösterilen zamanlarda eğitime alınarak göreve hazır hale getirilecektir.

YEREL DÜZEY		İZMİR VALİLİĞİ AFET ENKAZ KALDIRMA GRUBU EĞİTİM/TATBİKAT PLANLAMA TABLOSU	
EĞİTİM/TATBİKAT ADI	KATILIMCI KURUM/KURULUŞLAR	DÖNEMİ	AÇIKLAMALAR
AYDES (Afet Yönetimi ve Karar Destek Sistemi) EYDAS (Elektronik Yardım Dağıtım Sistemi) Görev tanımı ve standartlar	Yıkım Hizmet Ekibi (Afet grubunda yer alan İl Müdürlüğü personeli)	Temmuz- Ağustos Dönemi	Ekipler Bakanlık, AFAD İl Müdürlüğü ve AFAD Başkanlığınca düzenlenen eğitimlere iştirak edeceklerdir.
AYDES (Afet Yönetimi ve Karar Destek Sistemi) EYDAS (Elektronik Yardım Dağıtım Sistemi) Görev tanımı ve standartlar	Enkaz Kaldırma Hizmet Ekibi (Afet grubunda yer alan İl Müdürlüğü personeli)	Temmuz- Ağustos Dönemi	Ekipler Bakanlık, AFAD İl Müdürlüğü ve AFAD Başkanlığınca düzenlenen eğitimlere iştirak edeceklerdir.
AYDES (Afet Yönetimi ve Karar Destek Sistemi) EYDAS (Elektronik Yardım Dağıtım Sistemi) Görev tanımı ve standartlar	Tutanak/Raporlama Hizmet Ekibi (Afet grubunda yer alan İl Müdürlüğü personeli)	Temmuz- Ağustos Dönemi	Ekipler Bakanlık, AFAD İl Müdürlüğü ve AFAD Başkanlığınca düzenlenen eğitimlere iştirak edeceklerdir.
AYDES (Afet Yönetimi ve Karar Destek Sistemi) EYDAS (Elektronik Yardım Dağıtım Sistemi) Görev tanımı ve standartlar	Destek Hizmet Ekibi (Afet grubunda yer alan İl Müdürlüğü personeli)	Temmuz- Ağustos Dönemi	Ekipler Bakanlık, AFAD İl Müdürlüğü ve AFAD Başkanlığınca düzenlenen eğitimlere iştirak edeceklerdir.
Afet Grubu Masabaşı ve Uygulamalı Tatbikat	Operasyon ve Lojistik Ekipler Destek Çözüm Ortağı Kurum/Kuruluşlar	Altı ayda bir	Ekipler Bakanlık, AFAD İl Müdürlüğü ve AFAD Başkanlığınca düzenlenen tatbikatlara iştirak edeceklerdir.

Tablo 13. Eğitim/Tatbikat Planlama Tablosu

Genel varsayımlar ve ilimiz afet riskleri dikkate alınarak hazırlanan senaryo, afet hazırlıkları açısından büyük önem arz etmektedir. İlimizin afet riskleri dikkate alındığında; depremlerin en fazla can ve mal kaybına neden olan afetler olduğu, en fazla ekonomik kaybın depremler ile ortaya çıktığı görülmektedir.

Ek 13'de yer alan Senaryo çalışmalarında muhtemel etki analizleri doğrultusunda yaklaşık ihtiyaçlar belirlenmiş; insan kaynağı, malzeme ekipman, araç, gereç ve teknik kapasite ihtiyacı ortaya konulmuştur.

<b>İZMİR VALİLİĞİ</b>	
<b>AFET ENKAZ KALDIRMA GRUBU</b>	
<b>KAPASİTE GELİŞTİRME KARARLARI</b>	
<b>ALINAN KARAR</b>	<b>SORUMLU KURUM</b>
Tablo 10'daki insan kaynağı ve Tablo 11'de belirtilen malzeme, araç ve ekipman ihtiyacının temini	-Tablo-4'de belirtilen Destek Çözüm Ortağı Kurumlar - İzmir İline 1.inci ve 2.inci grup destek illerdeki Çevre, Şehircilik ve İklim Değişikliği İl Müdürlükleri - Bu illerdeki AFAD Depoları
Çevre, Şehircilik ve İklim Değişikliği İl Müdürlüğü bünyesinde makine ikmal birimleri olmadığından, afet grubu bünyesinde kullanılması düşünülen makine ikmal parkına sahip kurum ve kuruluşların kapasitelerini geliştirmeleri üzerine, Çevre, Şehircilik ve İklim Değişikliği İl Müdürlüğünün herhangi bir tasarruf hakkı bulunmamaktadır. Bu konuda, afet yerel düzeyde afet enkaz kaldırma grubunca, tüm afet gruplarının mevcut kaynakları talep edilmiş ve elde edilen teknik kapasite plana eklenmiştir. Ancak kaynakların yeterli olmadığı tespit edildiğinden var olan kaynakların (iş makinesi vb.) yerel düzeyde planlanması yapılmıştır.	Tüm afet grupları
Afet Enkaz Kaldırma Grubunun kaynak ihtiyacı sorumlu kurumlarca tedarik edilemediğinde kamu kurum ve kuruluşları dışında faaliyet gösteren gerçek veya tüzel kişilere ait kaynaklardan kiralama yöntemiyle faydalanılması düşünülmektedir. Kapasite analizi sonucunda ihtiyaç duyulan sayının kamu kurum ve kuruluşları dışında faaliyet gösteren gerçek veya tüzel kişilere ait kaynaklardan karşılanmalıdır.	Çevre, Şehircilik ve İklim Değişikliği İl Müdürlüğü İl Afet ve Acil Durum Müdürlüğü

Tablo 14. Kapasite Geliştirme Kararları Tablosu

### 3.2. EMİR KOMUTA ZİNCİRİNİN OLUŞTURULMASI

Afet Enkaz Kaldırma Grubunun afet anında ulusal ve yerel düzey çalışmalarında izleyeceği emir komuta zinciri; raporlama, haberleşme, iş ve işlemlerin koordinasyonu gözetilerek organizasyonu aşağıda belirtilmiştir.

Afet ve acil durum bilgisinin alınması ile birlikte Afet Enkaz Kaldırma Grubunda görev alan tüm personel haber beklemeksizin afet grubu konuşlanma alanında toplanır. Ana çözüm ortağı kurum personeller toplandıktan sonra tüm personellerin organize edilmesini sağlayacaktır. Ayrıca 0. Dakikadan itibaren yapılacak iş ve işlemler her bir ekip için Tablo 7'de operasyon zaman çizelgesinde detaylı olarak belirtilmiştir.

Afet Enkaz Kaldırma Grubunu oluşturan Operasyon Ekipleri Afet Grubu Yöneticisinden aldığı talimatlar doğrultusunda yapılmış ve devam eden iş ve işlemler ile ilgili periyodik olarak Enkaz Afet Kaldırma Afet Grubu Yöneticiliğine raporlama yapar. Afet Grubu Yöneticisi de periyodik olarak gelen raporları düzenleyerek İl AFAD Merkezine, ilgisine göre Bakanlıklar Afet ve Acil Durum Yönetim Merkezine ve Kızılay'a iletir. İl AFAD Merkezi Afet Grubu Yöneticiliklerinden gelen raporlamaları AFAD AADYM ve Kızılay'a sunarak gelen talimatlar doğrultusunda iş ve işlemlerine devam eder.

### 3.3. STANDART OPERASYON PROSEDÜRLERİ (YAPILACAKLAR LİSTESİ)

Enkaz Kaldırma Operasyon Prosedürleri ve ekiplerin görevleri aşağıda açıklanmaktadır:

#### **Yıkım Hizmet Ekibi (0. dk.-90 gün):**

a) Acil yıkılması gereken hasarlı binaların yasal izinler alındıktan sonra yıkılması, yıktırılmasını kamu ya da özel sektör eli ile (patlayıcı, iş makinesi vb. ile) koordine eder.

b) Ulusal ölçekte il operasyon el planlarının hazırlanmasına müteakip, gelecek bilgiler doğrultusunda personel, iş makinesi, araç ve gereç envanterini belirler.

c) İhtiyaca göre kamu ya da özel sektör envanterinden personelin, iş makinesi, araç ve gereci afet bölgesine yönlendirilmesini koordine eder.

**Enkaz Kaldırma Hizmet Ekibi (0. dk.-90 gün):**

a) Arama ve kurtarma çalışmaları bittikten ve acil yıkılması gereken hasarlı binalar kamu ya da özel sektör eli ile yıkıldıktan sonra enkazların kaldırılmasını yine kamu ya da özel sektör kaynakları vasıtası ile koordine eder.

b) İhtiyaca göre kamu ya da özel sektör envanterinden personel yönlendirilişini koordine eder.

**Tutanak/Raporlama Hizmet Ekibi (0. dk.-90 gün):**

a) Hak Sahipliği, adli takibe ve kıymetli eşyalara (para, ziynet, kültürel varlıklar, v.b.) esas enkaz kaldırma tutanak/raporlama işlemlerini koordine eder.

b) Sahadan gelen bilgi ve belgeleri arşivler.

## **BÖLÜM 4. AFET ANI VE MÜDAHALE ÇALIŞMALARI**

### **4.1. KONUŞLANMA YERLERİ**

Afet grubunun yönetim merkezi olarak çalışmalarını yürüteceği, aynı zamanda görevli personelin temel ihtiyaçlarının karşılanabileceği, personel, taşıt, ekipman ve diğer hizmetlerin en iyi biçimde gerçekleştirilebilmesi için asgari standartlara sahip olan alanlar/yapılar konuşlanma yeri olarak belirlenmelidir.

Konuşlanma yerleri alternatifleriyle birlikte tespit edilir. Bu alanların afet anında kullanımına dair ihtiyaçlar önceliklendirilerek hazırlık ve ön çalışma faaliyetleri belirlenir.

Afet Enkaz Kaldırma Grubunun ana konuşlanma alanı;

Adres: Çevre, Şehircilik ve İklim Değişikliği İl Müdürlüğü  
Anadolu Cad. No:41/2 BAYRAKLI-İZMİR

Afet Enkaz Kaldırma Grubunun alternatif konuşlanma alanı;

Adres: İzmir Bölgesel Temiz Hava Merkezi Binası  
Zafer Mah. 4380 Sok. No:36 BORNOVA-İZMİR

### **4.2. AFET GRUBU SEKRETARYASININ OLUŞTURULMASI**

Afet grubunun hem merkez hem de saha ile irtibatını sağlayıp gerekli raporları almak, derlemek ve göndermekten sorumlu olacak ve ikişer kişilik 3 vardiya oluşturularak işlerin devamını sağlamak için afet grubu personelinden oluşturulacaktır.

Afet grubu sekretaryasını oluşturacak birim, ana çözüm ortağı olan Çevre, Şehircilik ve İklim Değişikliği İl Müdürlüğü'nün veya alternatif olarak İzmir Bölgesel Temiz Hava Merkezi Müdürlüğü'nün binasında iş ve işlemlerini yürütecektir. İntikali sağlanan afet grubunun kalıcı sekretarya konteyneri kuruluncaya kadar geçici olarak konuşlanma bölgesinde sekretarya için çalışma alanı düzenlenir.

### **4.3. İLK DURUM TESPİTİ VE RAPORLAMA**

Afet meydana geldikten sonra Enkaz Kaldırma Afet Grubu personelinin konuşlanma alanına gelmesiyle birlikte ekiplerin idari personelleri içerisinde seçilen veri giriş personeli (Tutanak/Raporlama Hizmet Ekibi) ilk durum tespitini yapmak için kayıt tutmaya başlar.

Bu bilgiler Ulusal Düzey AG ve diğer gerekli yerel AG (Afet Bilgi Yönetimi, İzleme ve Değerlendirme, Afet Nakliye, Afet Finans ve Kaynak Yönetimi) ile bilgi akışının koordineli bir şekilde gerçekleştirilmesi için paylaşılacaktır.

Afet anında ilgili Afet Gruplarından gelen ilk durum tespiti ve raporlamalar bilgisayar ortamında ve doküman halinde kaydedilecektir. Afet grubu içi ve dışı raporlama ve taleplerin yönetimi sürecinde eklerde yer alan (Ek 6 ve Ek 10) form ve bilgi kartlarından faydalanılabilir.

#### **4.4. GÖREV YERİNE İNTİKAL VE MÜDAHALE ÇALIŞMALARI**

Ek-13'de yer alan senaryoya göre afetin ilimizde meydana gelmesi durumunda, afet grubu personelleri Çevre, Şehircilik ve İklim Değişikliği İl Müdürlüğü'nde toplandıktan sonra, İl AFAD Merkezinden gelen bilgilere göre konuşlanma alanında çalışmalarına başlayacaktır.

Afet grubu personelleri destek ekipmanlarıyla birlikte, afetin ilçeler veya diğer illerde meydana gelmesi durumunda kendisine tahsis edilen araçlarla; araçların yetmemesi durumunda Afet Nakliye Grubunun desteğiyle afet bölgesine intikal edeceklerdir. Afet bölgesine ulaşıldıktan sonra İl AFAD Merkezine kayıt yapılacak ve yönetim merkezince verilen görevler yerine getirilecektir.

Meydana gelen afetin seviye 2 olması durumunda İntikal Planlaması 1. ve 2. Grup Destek İllerin personelinin ulaşımı karayolu ile sağlanacaktır. Seviye 3 olarak açıklanması durumunda ise intikal şartları uygun olması durumunda ilimiz sınırları içerisinde bulunan Adnan Menderes Havalimanından hava yoluyla gerçekleştirilecektir.

Operasyon Ekiplerinin destek ekipmanlarıyla birlikte afet bölgesine nasıl intikal edeceği, Ek-3.2.'de yer alan İntikal Planlama Tablosunda detaylı bir şekilde belirtilmiştir.

Çevre, Şehircilik ve İklim Değişikliği İl Müdürlüğünde toplandıktan sonra saha destek ekiplerinin ve destek ekipmanlarının Çevre, Şehircilik ve İklim Değişikliği İl Müdürlüğü imkânları dâhilinde görev yerine intikali sağlanacaktır. İhtiyaç duyulduğu takdirde Afet Nakliye Grubundan konuyla ilgili destek alınacaktır.

Çalışma Grubunda görev alan personellerin görev yerine intikali sonrasında plana uygun olarak müdahale çalışmalarına başlanır.

#### **4.5. DESTEK EKİPLERİN KARŞILANMASI**

Afet ve acil durum anında, bölge dışından ve diğer illerden gelen destek ekiplerinin yönlendirilmesi için diğer illerle bağlantı sağladığı giriş yolları üzerinde bulunan karşılama noktalarından yapılacaktır. Bu karşılama noktaları Afet Güvenlik ve Trafik Grubu tarafından gerek asayişin sağlanması gerekse gelen ekiplerin karşılanarak İl AFAD Merkezine ulaştırılmaları amacıyla oluşturulacaktır.

Bunun yanı sıra, uluslararası desteğin söz konusu olduğu durumlarda, karşılama noktalarında ekiplerin karşılanması için yabancı dil bilen ekip personelinin görevlendirilmesi ve gelen yabancı ekiplere bu ekiplerin rehberlik etmesi yine Afet Güvenlik ve Trafik Grubu tarafından planlanacaktır.

Destek İllerden ihtiyaç anında çalışma grubuna yardım için gelen ekipler Müdürlüğümüz çalışma binasında karşılanıp araçlarla afet bölgesine intikal ettirileceklerdir. İzmir İline ait Destek İller Tablo 14'de belirtilmiştir.

<b>İZMİR İLİNİ DESTEKLEYECEK 1. VE 2. GRUP DESTEK İLLER</b>		
	<b>1.GRUP DESTEK İLLER BÖLGE İLLERİ+KOMŞU İLLER</b>	<b>2. GRUP DESTEK İLLER</b>
<b>İZMİR İLİNİ DESTEKLEYECEK DESTEK İLLER</b>	BALIKESİR MANİSA UŞAK AYDIN DENİZLİ MUĞLA	AFYONKARAHİSAR BURSA ÇANAKKALE

Tablo 15. İzmir İli 1. Grup ve 2. Grup Destek İller Tablosu

## **BÖLÜM 5. HABERLEŞME USULLERİ**

Afet Enkaz Kaldırma Grubu ana çözüm ortağı Çevre, Şehircilik ve İklim Değişikliği İl Müdürlüğü, afet anında aşağıda belirtilen haber alma kaynaklarını ve buna özgü geliştirdiği haberleşme sistemlerini kullanır. Ayrıca İl Müdürlüğü bünyesinde Whatsapp, Telegram ve Messenger kurulması ön görülmüştür.

Mevcut bu sistemle kesintisiz olarak İl AFAD Merkezi, BAADYM, Koordinasyon Ekipleri, Vali Yardımcılığı, Olay Yeri Yönetim Ekibi, Saha Ekipleri ve Saha Destek Ekipleri arasında iletişim sağlanması öngörülmektedir.

Bu doğrultuda hazırlanan Haberleşme Kapasitesi tablosu Tablo 15’de yer almaktadır. Afet Grubu haberleşme sistemi olarak öncelikle GSM hatları kullanılacaktır. Eğer GSM hatları elverişli değilse telsiz sistemi kullanılacaktır. Destek Çözüm ortağı kurum yöneticileri ve diğer Afet Grubu Sorumluları ile belirlenecek telsiz kodlarıyla ORTAK AFET (6.KANAL) üzerinden muhabere yapılacaktır.

Doldurulması gereken standart bilgi formları AYDES sistemi üzerinden doldurulacak, veri girişlerinin yapılmasını takiben ilgili raporlar yine AYDES sistemi üzerinden alınacaktır. Eğer internet hatları elverişli değil ise afet gruplarından faks ile ilgili formlar alınarak arşivlenir internet sistemi temininin ardından AYDES sistemine giriş işlemi gerçekleştirilir.

Diğer yandan afet sırasında ulusal ve yerel düzeyde iletişim kurulabilecek ilgili personel ve iletişim bilgileri Operasyon Planının eklerinde sunulmaktadır.

**YEREL DÜZEY****İZMİR VALİLİĞİ  
AFET ENKAZ KALDIRMA GRUBU  
HABERLEŞME KAPASİTESİ**

HABERLEŞME TÜRÜ	ADEDİ	ÖNCELİK SIRASI	AÇIKLAMALAR
GSM HATLAR	1 Adet GSM hattı vardır.	1	
KARASAL HATLAR	1 adet telefon santrali mevcuttur. (200 dahili + 32 harici hat)	3	
UYDU TELEFONU	Envanterimizde mevcut değildir.		
IP TELEFON	Envanterimizde mevcut değildir.		
TELSİZ SİSTEMLERİ	3 adet halk bandı vardır.	2	
MOBİL SİSTEMLER	Envanterimizde mevcut değildir.		
DİĞER	Envanterimizde mevcut değildir.		

Tablo 16. Yerel Düzey Haberleşme Kapasitesi

**BÖLÜM 6. RAPORLAMA USULLERİ**

Raporlama usulleri kapsamında, Operasyon ve Lojistik Ekipleri, oluşan afet ve acil durumla ilgili resmi raporlarını yerel düzey afet grup yöneticisine sunar. Yerel Düzey Afet grubu Yöneticisi, bu bilgiler doğrultusunda hazırladığı raporları Valiliğe ve Ulusal Düzey Afet grubuna iletir. Valilik ve Ulusal Düzey Afet Grupları, kendilerine iletilen bilgiler doğrultusunda hazırlanan raporları AFAD ile paylaşır. AFAD bu raporları Afet ve Acil Durum Kurulu ve Cumhurbaşkanına sunar. Operasyon ve lojistik ekipleri ile AFAD arasında yer alan tüm birimler arasında resmi raporlama haricinde sürekli karşılıklı bilgi akışı olacaktır. Basın ve kamuoyunun bilgilendirilmesi Afet İletişim Grubu Planı kapsamında yapılır.

Her afet grubunda bilgi akışı ile ilgilenecek bir personel gerekmektedir. Bu personel saha destek ekibinde çalışabilecek olup, görevi; Afet Bilgi Yönetimi, Değerlendirme ve İzleme Grubu, Afet Finans ve Kaynak Yönetimi Grubu ve Afet Nakliye Grubunun talep ettikleri bilgileri toplayıp ilgili yerlere iletmek ve sisteme bilgi girişi yapmak olacaktır.

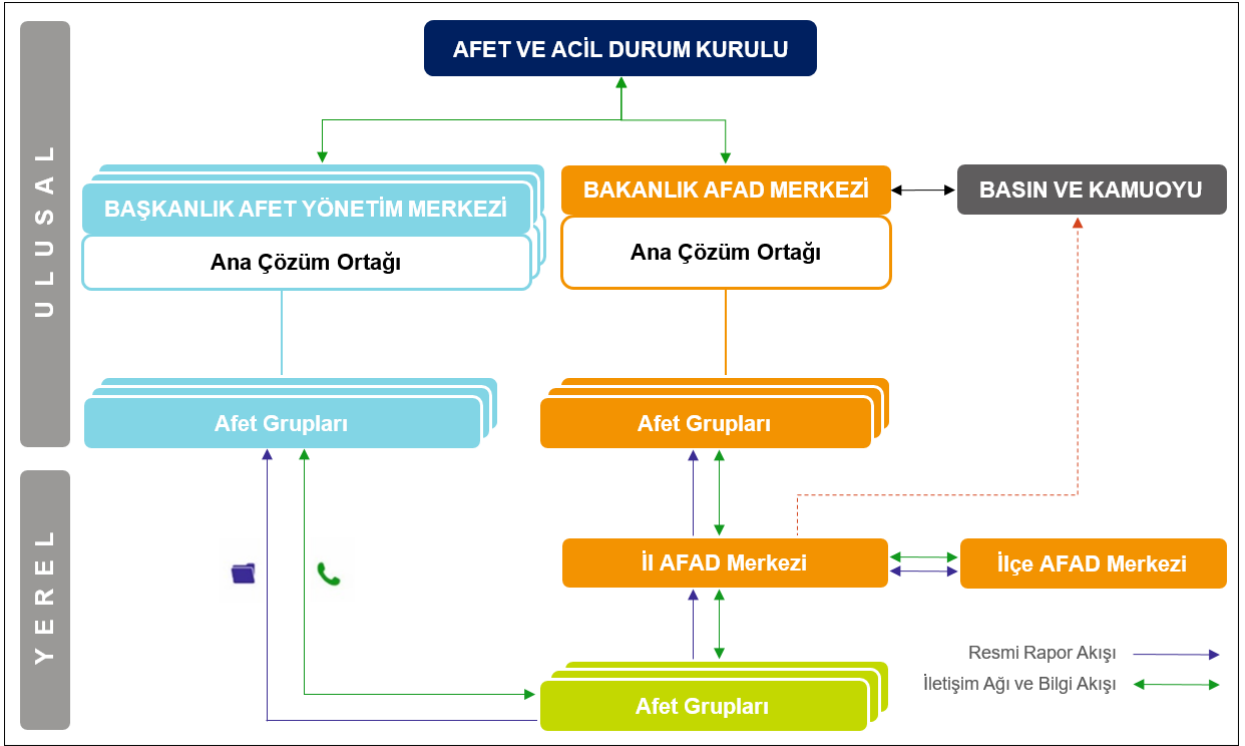

Şekil 7. Haberleşme ve Raporlama Şeması

## 6.1.YEREL DÜZEY RAPORLAMA USULLERİ

**Afet Etki Raporu:** 0. dk itibaren afet grubu görev ve sorumluluk alanına giren konularda afet etkisini belirten ve ilgili afet Grubu tarafından düzenlenen rapordur.

**Afet Grubu Müdahale Durum Raporu:** Afet grubu sorumluluk alanına giren konularda yürütülen müdahale çalışmalarına ait bilgileri içeren ve ilgili afet grubu tarafından düzenlenen rapordur.

**Personel Taşıt ve İntikal Raporu:** Afet grubu sorumluluk alanına giren konularda afet bölgesinde görev yapan ve afet bölgesinde görevlendirilen personel ve taşıt bilgilerini içerir.

Bu rapor iki bölümden oluşur. Birinci bölümde afet bölgesinde hali hazırda bulunan personel ve taşıt bilgisi, ikinci bölümde afet bölgesine görevlendirilen personel taşıt intikal bilgisi yer alır.

YEREL DÜZEY		İZMİR VALİLİĞİ AFET ENKAZ KALDIRMA GRUBU RAPORLAMA USULLERİ					
		RAPORLANACAK BİLGİ (0. Dakikadan itibaren sırasıyla)	RAPORLAYACAK EKİP	GRUP İÇİ	GRUP DIŞI	RAPORUN SUNULACAĞI MAKAM, BİRİM	
İLK 72	AFET ETKİ RAPORU	ANLIK	Enkaz Bilgileri	Olay Yeri Yönetim Ekibi (Afet Hasar Tespit Grubu ile koordineli)	X	X	Vali Yardımcısı Bakanlık AADYM
	AFET GRUBU MÜDAHALE DURUM RAPORU	ANLIK	Enkaz Bilgileri	Olay Yeri Yönetim Ekibi (Afet Hasar Tespit Grubu ile koordineli)	X	X	Vali Yardımcısı Bakanlık AADYM
PERSONEL TAŞIT VE İNTİKAL RAPORU	ANLIK	Enkaz Bilgileri	Olay Yeri Yönetim Ekibi (Afet Hasar Tespit Grubu ile koordineli)	X	X	Vali Yardımcısı Bakanlık AADYM	
İLK 72 SAAT SONRASI RAPORU	GÜNLÜK	Yıkım Raporu	Saha Destek Ekipleri	X	X	Vali Yardımcısı Bakanlık AADYM	
	GÜNLÜK	Enkaz Kaldırma Raporu	Saha Destek Ekipleri	X	X	Vali Yardımcısı Bakanlık AADYM	

Tablo 17. Yerel Düzey Raporlama Usulleri Tablosu

Raporlama usulleri kapsamında, Operasyon ve Lojistik Ekipleri, oluşan afet ve acil durumla ilgili resmi raporlarını yerel düzey afet grup yöneticisine sunar. Yerel Düzey Afet Grubu Yöneticisi, bu bilgiler doğrultusunda hazırladığı raporları Valiliğe ve Ulusal Düzey Afet Grubuna iletir. Valilik ve Ulusal Düzey Afet Grupları, kendilerine iletilen bilgiler doğrultusunda hazırlanan raporları AFAD ile paylaşır. AFAD bu raporları Afet ve Acil Durum Kurulu'na sunar. Operasyon ve lojistik ekipleri ile AFAD arasında yer alan tüm birimler arasında resmi raporlama haricinde sürekli karşılıklı bilgi akışı olacaktır.

Her afet grubunda bilgi akışı ile ilgilenecek bir personel görevlendirilmesi gerekmektedir. Bu personel saha destek ekibinde çalışabilecek olup, görevi; Afet Bilgi Yönetimi, Değerlendirme ve İzleme Afet grubu, Afet Finans ve Kaynak Yönetimi Afet Grubu, Afet Nakliye Afet Grubunun talep ettikleri bilgileri toplayıp ilgili yerlere iletmek ve sisteme bilgi girişi yapmak olacaktır.

Afet grubu içi ve dışı raporlama ve taleplerin yönetimi sürecinde eklerde yer alan form, bilgi kartları ve raporlardan faydalanılabilir.

Afet Enkaz Kaldırma Grubu Raporları Mekânsal (Sabit telefon, fax, e-posta vb.) ve mekânsal olmayan (Uydu telefonu, cep telefonu vb.) formatlarda görsel şekilde anlık olarak sunulacaktır.

## **BÖLÜM 7. PLANIN GÜNCELLENMESİ VE GELİŞTİRİLMESİ**

Ulusal Afet Grubundan sorumlu ana çözüm ortağı bakanlık, kurum ve kuruluş hazırlayacağı Ulusal Düzey Afet Grubu planını ve eklerini, personel, malzeme, araç, gereç vb. ihtiyaçları yönünden takip eder. Bu konularda eksiklik ve/veya değişiklikler meydana geldiğinde planı ve eklerini günceller.

İşbu Afet Grubu Planı; afet öncesi, sırası ve sonrasındaki ihtiyaçlar ve öncelikler, görev ve sorumluluklar, kapasiteler, kaynaklar, ulusal ve yerel düzey çözüm ortaklarının rolleri ve yasal çerçeve değiştiği zaman güncellenir.

Planın genel güncellemesi yıllık olarak yapılacaktır. Ana çözüm ortağı önemli bilgilerin değişmesi durumunda bunların iletilmesinden ve planların güncellenmesinden sorumludur.

Ayrıca afet grubu en az yılda bir kez toplanarak planı gözden geçirir, değiştirilmesi gereken noktaları inceler, güncellenmesi gereken bilgileri tespit eder, planın geliştirilmesine yönelik önerileri tartışır ve son durumu planına yansıtarak güncellenmiş planları onay için ilgili mercilere sunarak, onay sonrasında yayınlar. Planların güncellenmesinden sorumlu kişilerin değişmesi durumunda AFAD' a bilgi verilmelidir. Afet ve Acil Durum Müdahale Hizmetleri Yönetmeliği'nin 12. maddesinde belirtildiği üzere;

“(1) Afet ve acil durumlara ilişkin yapılacak ulusal ve yerel düzey planları ve eklerinde yer alan personel, malzeme, araç, gereç gibi ihtiyaçlar belirli aralıklarla takip edilir. Planda eksiklik veya değişiklikler meydana geldiğinde planlar ve ekleri, planı hazırlayanlar tarafından güncellenir. Plan değişiklikleri ile plan üzerinde etkisi olan eklerdeki değişiklikler, planı onaylama yetkisi olan makam tarafından onaylanır. Plan üzerinde etkisi olmayan ekler ise planı hazırlayan kurumun en üst yöneticisi tarafından onaylanır. Onaylanan planlar afet grupları tarafından AYDES'e yüklenir, destek çözüm ortağı olan bakanlıklar ile kurum ve kuruluşlara gönderilir.

(2) Tüm kurum ve kuruluşlar, afet müdahale organizasyon sistemi ile ilgili düzenli veri girişini ve güncellemesini yapar ve Başkanlık tarafından oluşturulan AYDES'e yükler.”

## EKLER

### EK 1- ULUSAL DÜZEY AFET GRUBU İRTİBAT NUMARALARI

ULUSAL DÜZEY		T.C. ÇEVRE, ŞEHİRCİLİK VE İKLİM DEĞİŞİKLİĞİ BAKANLIĞI AFET ENKAZ KALDIRMA GRUBU İRTİBAT NUMARALARI						
	GÖREV	İSİM	EV TEL	İŞ TEL	CEP TEL	UYDU TEL	MAİL ADRESİ	DİĞER
<b>BAKANLIK AFET YÖNETİM MERKEZİ</b>	Afet Koordinasyon Dairesi Başkanı	Ahmet BEKTAŞ		0312 480 08 10				
<b>BAKANLIK AFET YÖNETİM MERKEZİ YÖNETİCİSİ</b>	Hasar Tespit Şube Müdür V.	Yusuf Sertaç TEKSİN		0312 480 08 10				
<b>KOORDİNASYON EKİP SORUMLUSU</b>								
<b>SAHA DESTEK EKİBİ SORUMLUSU</b>								

**EK-2- YEREL DÜZEY AFET GRUBU İRTİBAT NUMARALARI**

YEREL DÜZEY		İZMİR VALİLİĞİ AFET ENKAZ KALDIRMA GRUBU İRTİBAT NUMARALARI						
	İSİM	GÖREV	EV TEL	İŞ TEL	CEP TEL	UYDU TEL	MAİL ADRESİ	DİĞER
<b>İL AFAD MERKEZİ</b>	AYTAÇ YALÇINKAYA	İl Müdürü		0232 503 73 73 0232 341 68 00	0532 584 17 27	00870776755366	izmir@csb.gov.tr	
<b>AFET GRUBU HAZIRLIK YÖNETİCİSİ</b>	Hasan Koray ATIL	Şube Müdürü		0232 341 68 00	0541 487 04 59		hkoray.atil@csb.gov.tr	
<b>OPERASYON EKİPLERİ</b>								
<b>YIKIM HİZMET EKİPLERİ SORUMLUSU</b>		Şube Müd.V. (Çev.Müh.)		0232 341 68 00	0533 314 34 59		gurkan.oktorvaci@csb.gov.tr	
<b>1.ALT EKİP</b>		Milli Emlak Müd.						
<b>2.ALT EKİP</b>		Milli Emlak Uz.						
<b>ENKAZ KALDIRMA HİZMET EKİPLERİ SORUMLUSU</b>		Şube Müd.		0232 341 68 00				
<b>1.ALT EKİP</b>		Jeoloji. Müh.						
<b>2.ALT EKİP</b>		Çev. Müh.						
<b>TUTANAK/RAPORLAMA HİZMET EKİPLERİ SORUMLUSU</b>		Milli Emlak Uzmanı		0232 341 68 00				
<b>1.ALT EKİP</b>		Matematikçi						
<b>2.ALT EKİP</b>		Milli Emlak Uz.						
<b>LOJİSTİK EKİPLERİ</b>								
<b>DESTEK HİZMET EKİPLERİ SORUMLUSU</b>		TVK-2 Şube Müd		0232 341 68 00				
<b>1.ALT EKİP</b>		Fizik Müh			0532 426 84 05			

**EK 3- ULUSAL AFET MÜDAHALE SİSTEMİ İRTİBAT NUMARALARI**

**ULUSAL VE YEREL DÜZEY  
İRTİBAT NUMARALARI  
ULUSAL ve YEREL DÜZEY**

	İSİM	GÖREV	EV TEL.	İŞ TEL.	CEP TEL.	UYDU TEL.	E-MAIL ADRESİ	FAX.
<b>AFET YÖNETİMİ MERKEZLERİ</b>								
BAŞKANLIK AFAD MERKEZİ	ABDULLAH ÖZÇELİK	BAŞKAN	-	0.312.258 23 23 0.312.258 25 25	0.534.676 93 71	00870776166037	acildurummerkezi@afad.gov.tr	0.312.258.25 31 0.312.258.25 32 0.312.258.25 33
ULAŞTIRMA VE ALTYAPI BAKANLIĞI AFET YÖNETİMİ MERKEZİ	ENVER İSKURT	BAKAN YARDIMCISI	-	0.312.203 10 05	-	-	enver.iskurt@uab.gov.tr	0.312.203 14 74
ENERJİ VE TABİİ KAYNAKLAR BAKANLIĞI AFET YÖNETİMİ MERKEZİ	Dr. ZAFER DEMİRCAN	BAKAN YARDIMCISI	-	0.312.546 32 19	-	-	acildurum@enerji.gov.tr	0.312.222 57 60
ÇEVRE, ŞEHİRCİLİK VE İKLİM DEĞİŞİKLİĞİ BAKANLIĞI AFET YÖNETİMİ MERKEZİ	VEDAD GÜRGEN	BAKAN YARDIMCISI	-	0.312.410 10 00	-	-	vedad.gurgen@csb.gov.tr	0.312.480 90 40
SAĞLIK BAKANLIĞI AFET YÖNETİMİ MERKEZİ (SAKOM)	Dr. ŞUAYIP BİRİNCİ	BAKAN YARDIMCISI	-	0.312.585 12 27	-	-	suayipbirinci@gmail.com	0.312.435 73 13
AİLE VE SOSYAL HİZMETLER BAKANLIĞI AFET YÖNETİMİ MERKEZİ	Dr. SEVİM SAYIM MADAK	BAKAN YARDIMCISI	-	0.312.70540 65	-	-	-	0.312.705 40 11
TARIM VE ORMAN BAKANLIĞI AFET YÖNETİMİ MERKEZİ	TEZCAN ÖNCÜ	BAKAN YARDIMCISI	-	0.312.479 67 55	0.505.390 94 72	-	tezcan.oncu@tarimorman.gov.tr	0.312.287 33 60
HAZİNE VE MALİYE BAKANLIĞI AFET YÖNETİMİ MERKEZİ	ABDULLAH ERDEM CANTİMUR	GENEL MÜDÜR	-	0.312.415 19 61	-	-	abdullahcantimurofis@hmb.gov.tr	0.312.204 74 45
TÜRK KIZILAY AFET YÖNETİMİ MERKEZİ	KURTULUŞ AÇIKSARI	GENEL MÜDÜR	-	0.312.293 60 02	0.532.716 97 92	-	Kurtulus.aciksari@kizilay.gov.tr	0.312.430 01 75
<b>İL AFAD MERKEZLERİ</b>								
AFYONKARAHİSAR İL AFAD MERKEZİ	ORHAN MEYDANOĞLU	ŞUBE MÜDÜRÜ	-	0.272.252 53 60	0.505.210 64 20	00870776403475	o.meydanoglu@afad.gov.tr	0.272.252 53 13
AYDIN İL AFAD MERKEZİ	NİHAT ÇİFTÇİ	ŞUBE MÜDÜRÜ	-	0.256.219 62 56	0.507 502 13 01	00870776756270 00870776727657	nihat.ciftci@afad.gov.tr	0.256.219 62 58
BALIKESİR İL AFAD MERKEZİ	MURAT BAYIRLI	ŞUBE MÜDÜRÜ	-	0.266.249 51 02	0.505.822 75 45	00870776170501	Murat.bayirli@afad.gov.tr	0.266.249 51 01
BURSA İL AFAD MERKEZİ	MUHAMMED SARI	ŞUBE MÜDÜRÜ	-	0.224.216 00 00 0.224.216 00 01	0.505.278 45 93	00870776170487	Muhammed.sari@afad.gov.tr	0.224.216 00 09

ÇANAKKALE İL AFAD MERKEZİ	ABBAS ASLAN	ŞUBE MÜDÜRÜ	-	0.286.217 17 64	0.542.716 57 50	-	abbas.aslan@afad.gov.tr	0.286.217 17 64
DENİZLİ İL AFAD MERKEZİ	HÜSEYİN ELBEYİ	ŞUBE MÜDÜRÜ	-	0.258.262 44 10	0.505.500 06 48	-	huseyin.elbeyi@afad.gov.tr	0.258.265 61 20
İSTANBUL İL AFAD MERKEZİ	DİLEK ARIÖZ BAYSAL	ŞUBE MÜDÜRÜ	-	0.212.455 56 88	0.532.652 94 63	-	darioz.baysal@afad.gov.tr	0.212.600 05 25 0.212.455 56 90
İZMİR İL AFAD MERKEZİ	MAHİR AYDIN AKTAŞ	ŞUBE MÜDÜRÜ	-	0.232.489 67 67 0.232.483 35 16 0.232.483 01 53	0.505.351 54 84	00870776727653	maydin.aktas@afad.gov.tr izmiraadym@afad.gov.tr	0.232.489 31 00 0.232.483 50 75 0.232.441 87 77
KÜTAHYA İL AFAD MERKEZİ	ZEYNEP DERGEÇ	ŞUBE MÜDÜRÜ	-	0.274.223 63 50 0.274.223 63 80	0.507.955 40 29	00870776457811 00870776140492	zeynep.dergec@afad.gov.tr	0.274.223 68 66
MANİSA İL AFAD MERKEZİ	FIRAT ŞEN	ŞUBE MÜDÜRÜ	-	0.236.231 12 20 0.236.232 00 60	0.533.432 98 42	00870776170472	firat.sen@afad.gov.tr	0.236.232 28 42
MUĞLA İL AFAD MERKEZİ	COŞGUN DURGUT	ŞUBE MÜDÜRÜ V.	-	0.252.214 12 48	0.533.339 97 76	008821661103148	muglamdr@afad.gov.tr	0.252.212 78 00
UŞAK İL AFAD MERKEZİ	ÖMER HIFZI YİĞİT	ŞUBE MÜDÜRÜ	-	0.276.223 09 53 0.276.231 10 04	0 541.924 38 32	00870776401778	ohifzi.yigit@afad.gov.tr	0.276.227 39 33 0 276 231 10 05

## VALİLER, VALİ YARDIMCILARI

AFYONKARAHİSAR VALİLİĞİ	Doç. Dr. KÜBRA GÜRAN YİĞİTBAŞI	VALİ	-	0.272.214 06 60	0.505.298 36 13	008821661103103 008821661105550 (araç)	ozelkalem@afyonkarahisar.gov.tr	0.272.212 04 53
AFYONKARAHİSAR VALİLİĞİ	UĞUR KOLSUZ	VALİ YARDIMCISI	-	0.272.214 07 54	-	-	-	0.272.212 04 53
AYDIN VALİLİĞİ	YAKUP CANBOLAT	VALİ	-	0.256.225 10 01	-	008821661105482	aydin@aydin.gov.tr	0.256.212 83 01
AYDIN VALİLİĞİ	BİLGEHAN BAYAR	VALİ YARDIMCISI	-	0.256.225 02 61	-	-	aydin@icisleri.gov.tr	0.256.212 83 01
BALIKESİR VALİLİĞİ	İSMAİL USTAOĞLU	VALİ	-	0.266.245 13 01	0.505.466 50 69	00870776007549 00870776007548 (Makam aracı)	ilozelkalem@icisleri.gov.tr	0.266.249 26 13
BALIKESİR VALİLİĞİ	Dr. MUSTAFA İLHAN	VALİ YARDIMCISI	-	0.266.245 13 01	-	-	balikesir@icisleri.gov.tr	0.266.249 26 13
BURSA VALİLİĞİ	EROL AYYILDIZ	VALİ	-	0.224.225 19 00	-	008821661105391	bursa@icisleri.gov.tr	0.224.225 40 07
BURSA VALİLİĞİ	KADİR SERTEL OTÇU	VALİ YARDIMCISI	-	0.224.273 50 00	-	-	bursa@icisleri.gov.tr	0.224 225 40 07
ÇANAKKALE VALİLİĞİ	ÖMER TORAMAN	VALİ	-	0.286.217 10 92	-	008821661105340	ilhami.aktas icisleri.gov.tr	0.286.217 60 90
ÇANAKKALE VALİLİĞİ	ÖMER ŞAHİN	VALİ YARDIMCISI	-	0.286.217 19 19	-	008821661105341	omer.sahinun@icisleri.gov.tr	0.286.217 60 90
DENİZLİ VALİLİĞİ	ÖMER FARUK ÇOŞKUN	VALİ	-	0.258.265 18 82	0.505.466 90 20	008821661105726	valiozelkalem@gmail.com	0.258.265 61 84
DENİZLİ VALİLİĞİ	NURETTİN ATEŞ	VALİ YARDIMCISI	-	0.258.265 61 00 (1218)	0.505.466 50 53	008821661105727	nurettin.ates@icisleri.gov.tr	0.258.265 61 84
İSTANBUL VALİLİĞİ	DAVUT GÜL	VALİ	-	0.212.455 59 00	0.532.473 80 62	-	istanbul@icisleri.gov.tr	-
İSTANBUL VALİLİĞİ	MAHMUT HERSANLIOĞLU	VALİ YARDIMCISI	-	0.212.495 73 23	0.535.446 23 27	-	istanbul@icisleri.gov.tr	-

İZMİR VALİLİĞİ	Dr. SÜLEYMAN ELBAN	VALİ	-	0.232.455 82 00 0.232.455 82 00	0.505.466 90 35	008821661105500	ozelkalem@izmir.gov.tr izmir@icisleri.gov.tr	0.232.483 22 85
İZMİR VALİLİĞİ	İSMAİL ÇORUMLUOĞLU	İL AFAD MERKEZİNDEN SORUMLU VALİ YARDIMCISI	-	0.232.455 82 14	0.533.678 88 96	008821661105499	ismail.corumluoglu@icisleri.gov.tr	0.232.484 22 85
İZMİR VALİLİĞİ	KAMİL KÖTEN	OPERASYON SERVİSİNDEN SORUMLU VALİ YARDIMCISI	-	0.232.455 82 18	0.505.466 31 83	008821661105532	kamilkoten@icisleri.gov.tr	0.232.483 22 85
İZMİR VALİLİĞİ	GÖKAY ÖZKAN	BİLGİ VE PLANLAMA SERVİSİNDEN SORUMLU VALİ YARDIMCISI	-	0.232.455 82 11	0.505.466 81 29	-	gokayozkan@icisleri.gov.tr	0.232.483 22 85
İZMİR VALİLİĞİ	İSMAİL ÇORUMLUOĞLU	LOJİSTİK VE BAKIM SERVİSİNDEN SORUMLU VALİ YARDIMCISI	-	0.232.455 82 14	0.533.678 88 96	008821661105499	ismail.corumluoglu@icisleri.gov.tr	0.232.483 22 85
İZMİR VALİLİĞİ	AHMET YILMAZ	FİNANS VE İDARİ İŞLER SERVİSİNDEN SORUMLU VALİ YARDIMCISI	-	0.232.455 82 11	0.505.466 80 72	-	ahmet.yilmaz@icisleri.gov.tr	0.232.483 22 85
KÜTAHYA VALİLİĞİ	MUSA İŞİN	VALİ	-	0.274.223 60 00 0.274.223 69 96	0.505.466 52 32	008821661105565	kutahya@icisleri.gov.tr	0.274.223 69 97
KÜTAHYA VALİLİĞİ	FİKRET ZAMAN	VALİ YARDIMCISI	-	0.274.223 35 37	0.505.466 32 38	-	fikret.zaman@icisleri.gov.tr	0.274.223 69 97
MANİSA VALİLİĞİ	VAHDETTİN ÖZKAN	VALİ	-	0.236.231 19 18 0.236.232 15 00	0.505.466 90 45	00870766887218	ozelkalem45@gmail.com	0.236.231 37 26
MANİSA VALİLİĞİ	MUSTAFA YILDIZ	VALİ YARDIMCISI	-	0.236.231 57 89 0.236.231 02 73	0.505.466 49 07	-	manisa@icisleri.gov.tr mustafa.yildiz3@icisleri.gov.tr	0.236.231 37 26
MUĞLA VALİLİĞİ	İDRİS AKBIYIK	VALİ	-	0.252.214 10 01	0.532.576 18 23	00870776007626	mugla@icisleri.gov.tr	0.252.211 30 32
MUĞLA VALİLİĞİ	MURAT SARI	VALİ YARDIMCISI	-	0.252.214 12 34	-	00870776007369	yikob@mugla.gov.tr	-
UŞAK VALİLİĞİ	Dr. NACİ AKTAŞ	VALİ	-	0.276.223 19 10 0.276.223 54 70	0.561.615 61 61	008821661105575	usak@icisleri.gov.tr	0.276.227 39 61
UŞAK VALİLİĞİ	ÖNDER CAN	VALİ YARDIMCISI	-	0.276.223 12 95	0.506.504 29 90	-	onder.can@icisleri.gov.tr	0.276.223 54 74
<b>KAYMAKAMLIKLAR</b>								
ALİAĞA KAYMAKAMLIĞI	ZEKERİYA GÜNEY	ALİAĞA KAYMAKAMI	-	0.232.616 10 01	0.505.466 48 20	008821661105501	www.aliaga@izmir.gov.tr	0.232.616 10 75
BALÇOVA KAYMAKAMLIĞI	MAHMUT HALAL	BALÇOVA KAYMAKAMI	-	0.232.259 24 24 0.232.259 24 22	0.532.568 90 31	008821661105502	www.balcova@izmir.gov.tr	0.232.277 94 15
BAYINDIR KAYMAKAMLIĞI	MURAT METE	BAYINDIR KAYMAKAMI	-	0.232.581 40 01 0.232.581 50 01	0.535.595 58 20	008821661105503	www.bayindir@izmir.gov.tr	0.232.581 40 01

BAYRAKLI KAYMAKAMLIĞI	İBRAHİM SÜHA KARABORAN	BAYRAKLI KAYMAKAMI	-	0.232.306 19 19 0.232.435 30 10	0533.342 69 59	008821661105504	www.bayrakli@izmir.gov.tr	0.232.435 40 60 0.232.486 40 60
BERGAMA KAYMAKAMLIĞI	AVNİ ORAL	BERGAMA KAYMAKAMI	-	0.232.631 28 17 0.232.631 50 57	0.532.234 49 62	008821661105505	www.bergama@izmir.gov.tr	0.232.632 01 05
BEYDAĞ KAYMAKAMLIĞI	FATİH AKSOY	BEYDAĞ KAYMAKAMI	-	0.232.592 63 59	0.505.527 65 45	008821661105506	www.beydag@izmir.gov.tr	0.232.592 63 58
BORNOVA KAYMAKAMLIĞI	MUZAFFER ŞAHİNER	BORNOVA KAYMAKAMI	-	0.232.388 10 00 0.232.388 10 95	0.530.703 97 85	008821661105507	www.bornova@izmir.gov.tr	0.232.374 24 37
BUCA KAYMAKAMLIĞI	MAHMUT NEDİM TUNÇER	BUCA KAYMAKAMI	-	0.232.448 72 48 0.232.448 74 77	0.532.666 05 35	008821661105508	www.buca@izmir.gov.tr	0.232.452 47 57
ÇEŞME KAYMAKAMLIĞI	MEHMET MARAŞLI	ÇEŞME KAYMAKAMI	-	0.232.712 68 41	0.532.155 20 23	008821661105509	www.cesme@izmir.gov.tr	0.232.712 66 15
ÇİĞLİ KAYMAKAMLIĞI	FATİH GÖRMÜŞ	ÇİĞLİ KAYMAKAMI	-	0.232.376 33 76 0.232.376 33 77	0.533.433 80 33	008821661105510	www.cigli@izmir.gov.tr	0.232.376 38 69
DİKİLİ KAYMAKAMLIĞI	ACEVAT GÜN	DİKİLİ KAYMAKAMI	-	0.232.671 40 05 0.232.671 41 62	0.532.492 43 69	008821661105511	www.dikili@izmir.gov.tr	0.232.671 23 23
FOÇA KAYMAKAMLIĞI	MEHMET TÜRKÖZ	FOÇA KAYMAKAMI	-	0.232.812 11 20 0.232.812 11 66	0.505.466 32 56	008821661105512	www.foca@izmir.gov.tr	0.232.812 11 64
GAZİEMİR KAYMAKAMLIĞI	KUDRET KURNAZ	GAZİEMİR KAYMAKAMI	-	0.232.251 86 46	0.539.728 10 55	008821661105513	www.gaziemir@izmir.gov.tr	0.232.251 57 63
GÜZELBAHÇE KAYMAKAMLIĞI	BÜLENT BAYRAKTAR	GÜZELBAHÇE KAYMAKAMI	-	0.232.234 30 28	0.530.433 91 93	008821661105514	www.guzelbahce@izmir.gov.tr	0.232.234 48 38
KARABAĞLAR KAYMAKAMLIĞI	MEHMET ÖZENER	KARABAĞLAR KAYMAKAMI	-	0.232.231 22 33	0.505.503 62 85	008821661105515	www.karabaglar@izmir.gov.tr	0.232.243 37 06
KARABURUN KAYMAKAMLIĞI	MUSTAFA ÖZBAY	KARABURUN KAYMAKAMI	-	0.232.731 30 01 0.232.731 26 62	0.546.886 61 53	008821661105516	www.karaburun@izmir.gov.tr	0.232.731 36 12
KARŞIYAKA KAYMAKAMLIĞI	ÖZKAN DEMİR	KARŞIYAKA KAYMAKAMI	-	0.232.368 50 99 0.232.368 50 98 0.232.369 43 92	0.533.517 90 34	008821661105517	www.karsiyaka@izmir.gov.tr	0.232.368 25 93
KEMALPAŞA KAYMAKAMLIĞI	MUSA SARI	KEMALPAŞA KAYMAKAMI	-	0.232.878 18 82 0.232.878 12 94	0.532.508 89 18	008821661105518	www.kemalpasa@izmir.gov.tr	0.232.878 14 40
KINIK KAYMAKAMLIĞI	ONUR ALİMOĞLU	KINIK KAYMAKAMI	-	0.232.687 18 80 0.232.687 10 09	0.530.584 91 93	008821661105519	www.kinik@izmir.gov.tr	0.232.687 11 84
KIRAZ KAYMAKAMLIĞI	HABİB GÜNEYLİ	KIRAZ KAYMAKAMI	-	0.232.572 30 01 0.232.572 31 18	0.541.958 15 38	008821661105520	www.kiraz@izmir.gov.tr	0.232.572 24 53
KONAK KAYMAKAMLIĞI	GÖKHAN GÖRGÜLÜARSLAN	KONAK KAYMAKAMI	-	0.232.489 93 89 0.232.445 88 92	0.505.466 41 98	008821661105521	www.konak@izmir.gov.tr	0.232.489 93 89
MENDERES KAYMAKAMLIĞI	CEVAT ÇELİK	MENDERES KAYMAKAMI	-	0.232.782 14 44	0.531.641 19 92	008821661105522	www.menderes@izmir.gov.tr	0.232.782 14 62
MENEMEN KAYMAKAMLIĞI	FATİH YILMAZ	MENEMEN KAYMAKAMI	-	0.232.832 18 33 0.232.832 16 75	0.505.394 41 41	008821661105523	www.menemen@izmir.gov.tr	0.232.832 16 75
NARLIDERE KAYMAKAMLIĞI	SUAT DERVİŞOĞLU	NARLIDERE KAYMAKAMI	-	0.232.238 80 11 0.232.238 72 06	0.505.466 41 07	008821661105524	www.narlidere@izmir.gov.tr	0.232.239 09 89
ÖDEMİŞ KAYMAKAMLIĞI	FATİH AKSOY	ÖDEMİŞ KAYMAKAMI	-	0.232.545 31 50 0.232.545 22 69	0.505.527 65 45	008821661105525	www.odemis@izmir.gov.tr	0.232.545 28 71
SEFERİHİSAR KAYMAKAMLIĞI	MEHMET ŞERİF OLÇAŞ	SEFERİHİSAR KAYMAKAMI	-	0.232.743 52 74 0.232.743 56 82	0.506.547 67 53	008821661105526	www.seferihisar@izmir.gov.tr	0.232.743 31 27
SELÇUK KAYMAKAMLIĞI	OĞUZ ALP ÇAĞLAR	SELÇUK KAYMAKAMI	-	0.232.892 70 70 0.232.892 63 66	0.530.912 01 64	008821661105527	www.selcuk@izmir.gov.tr	0.232.892 64 08

TİRE KAYMAKAMLIĞI	Dr. VURAL KARAGÜL	TİRE KAYMAKAMI	-	0.232.209 10 28 0.232.512 15 05	0.541.157 85 57 0.532.390 48 57	008821661105528	www.tire@ izmir.gov.tr	0.232.512 39 20
TORBALI KAYMAKAMLIĞI	ADEM ÇELİK	TORBALI KAYMAKAMI	-	0.232.856 55 00 0.232.856 10 10	0.505.586 00 24	008821661105529	www.torbali@ izmir.gov.tr	0.232.856 16 60
URLA KAYMAKAMLIĞI	MUSTAFA GÖZLET	URLA KAYMAKAMI	-	0.232.754 14 57 0.232.754 10 07	0.555.552 60 47	008821661105530	www.urla@ izmir.gov.tr	0.232.754 45 00

## İL AFET VE ACİL DURUM MÜDÜRLERİ

AFYONKARAHİSAR	ATİLA ALTUNBULAK	İL MÜDÜRÜ	-	0.272.252 53 60	0.533.135 81 03	00870776021715	atila.altunbulak@afad.gov.tr	0.272.252 53 13 0.272.252 53 86
UŞAK	BURAK EDİN	İL MÜDÜRÜ	-	0.276.223 09 53 0.276.223 36 94	0.533.135 81 64 0.532.208 03 15	00870776401778	usakmdr@afad.gov.tr	0.276.227 39 33
AYDIN	YALÇIN MUMCU	İL MÜDÜRÜ	-	0256 219 62 56	0 533 135 81 09	008821661103109	yalcin.mumcu@afad.gov.tr	0.256.219 62 58
BALIKESİR	OSMAN ATSIZ	İL MÜDÜRÜ	-	0.266.249 51 02	0.533.135 81 10	-	balikesirdr@afad.gov.tr	0.266.249 51 01
BURSA	MEHMET BULDAN	İL MÜDÜRÜ	-	0.224.216 00 00 0.224.216 00 01	0.533.135 8116	008821661105392	bursamdr@afad.gov.tr	0.224.216 00 09
ÇANAĞKALE	AHMET ALİ ARTUN	İL MÜDÜRÜ	-	0.286.217 17 64	0.533. 138 81 17	008821661103117 00870776170497	canakkalemdr@afad.gov.tr	0.286.212 63 91
DENİZLİ	YILDIZ TOSUN	İL MÜDÜRÜ	-	0.258.262 44 10	0.533.135 81 20	00870776170478	denizlimdr@afad.gov.tr	0.258.265 61 20
İSTANBUL	Prof. Dr. HALUK ÖZENER	İL MÜDÜRÜ	-	0.212.600 06 60	0.533.135 81 34	-	istanbulmdr@afad.gov.tr	0.212.600 05 25 0.212.455 56 90
İZMİR	NAZİF EKİNCİ	İL MÜDÜRÜ	-	0.232.478 17 01 0.232.478 17 02 0.232.479 99 88	0.533.135 81 35	008821661103135	izmirmdr@afad.gov.tr	0.232.478 13 90
KÜTAHYA	İSMAİL ÖZKAN	İL MÜDÜRÜ	-	0.274.223 63 50 0.274.223 63 80	0.533.135 81 43	00870776140492	kutahyamdr@afad.gov.tr	0.274.223 68 66
MANİSA	OSMAN PIHTILI	İL MÜDÜRÜ	-	0.236.232 00 60 0.236.231 12 20	0.533.135 81 45	00870776170472 (sabit) 00870776336840 (araç)	manisamdr@afad.gov.tr	0.236.232 28 42
MUĞLA	İSHAK CINDIOĞLU	İL MÜDÜRÜ	-	0.252.214 93 68	0.533.135 81 48	008821661103148	muglamdr@afad.gov.tr	0.252.214 96 96

## İZMİR İLİ AFET GRUBU YÖNETİCİLERİ

İZMİR AFET HABERLEŞME GRUBU YÖNETİCİSİ	LEVENT ARDIÇ	BİLGİ TEKNOLOJİLER İ VE İLETİŞİM KURUMU İZMİR BÖLGE MÜDÜRÜ	-	0.232.495 35 31 0.232.466 01 02	0.507.456 39 22 0.506.119 19 19	008821661106771	izmir@btk.gov.tr levent.ardic@btk.gov.tr	0.232.464 81 38
İZMİR AFET ENERJİ GRUBU YÖNETİCİSİ	AHMET BAYRAMOĞLU	GDZ ELEKTRİK DAĞITIM A.Ş. GENEL MÜDÜRÜ	-	0.232.461 93 00 0.232.477 27 00 0.232.477 26 00	0.530.787 90 22	00870776787419 00870776787413	bilgi@gdzelektrik.com.tr acildurum@gdzelektrik.com.tr Umit.yalcin@gdzelektrik.com.tr	0.232.435 13 92
İZMİR AFET GÜVENLİK	CELAL SEL	İL EMNİYET	-	0.232.466 11 33	0.505.318 35 00	00870776384919	izmirkoordinasyon@egm.gov.tr	0.232.446 75 15

VE TRAFİK GRUBU YÖNETİCİSİ		MÜDÜRÜ		0.232.489 05 00			celal.sel@egm.gov.tr	
İZMİR AFET YANGIN GRUBU YÖNETİCİSİ	YAŞAR KORKMAZ	İ.B.Ş.B. İTFAİYE DAİRESİ BAŞKANI	-	0.232.293 89 21 0.232.293 88 85 0.232.293 88 00	0.532.054 09 05	008821661134283 008821661134284 008821661134285 008821661134286 008821661134287 008821661134288 008821661135102 008821661134282	yanginkontrol@izmir.bel.tr itfaiye@izmir.bel.tr	0.232.393 88 27
İZMİR AFET ARAMA VE KURTARMA GRUBU YÖNETİCİSİ	NAZİF EKİNCİ	İİ AFET VE ACİL DURUM MÜDÜRÜ	-	0.232.478 55 15 0.232.478 55 06	0.533.135 81 35	00870776148148 00870776148120 00870776165955 00870776100703 00870776170489 00870772627101	izmirmdr@afad.gov.tr	0.232.478 13 90 0.232.478 00 43
İZMİR AFET SAĞLIK GRUBU YÖNETİCİSİ	Dr. Öğr. Üyesi MEHMET BURAK ÖZTOP	İL SAĞLIK MÜDÜRÜ	-	0.232.483 44 99 0.232.489 80 05 0.232.441 81 11	0.505.258 88 33	-	izmirkoordinasyon@egm.gov.tr m.erkus@saglik.gov.tr	0.232.483 34 99
İZMİR AFET TAHLİYE VE YERLEŞTİRME PLANLAMA GRUBU YÖNETİCİSİ	Tümg. METİN DÜZ	İZMİR İL JANDARMA KOMUTANI	-	0.232.442 18 99	0.532.493 82 89	-	osmankilic@jandarma.gov.tr	0.232.420 72 41
İZMİR AFET NAKLİYE GRUBU YÖNETİCİSİ	HACER EKE	ULAŞTIRMA VE ALTYAPI III. BÖLGE MÜDÜRÜ	-	0.232.495 20 01 0.232.495 20 02	0.532.202 71 44	008821661105594	izmir.bolge@udhb.gov.tr	0.232.464 80 87
İZMİR AFET ULAŞIM ALT YAPI GRUBU YÖNETİCİSİ	MURAT GÖNENLİ	KARAYOLLARI 2. BÖLGE MÜDÜRÜ	-	0.232.493 50 10	0.505.671 69 08	-	bol02@kgm.gov.tr mgonenli@kgm.gov.tr	0.232.462 72 77
İZMİR AFET BARINMA GRUBU YÖNETİCİSİ	NAZİF EKİNCİ	İİ AFET VE ACİL DURUM MÜDÜRÜ	-	0.232.478 17 01	0.533.135 81 35	00870776755661 00870776756237	izmirmdr@afad.gov.tr	0.232.478 13 90 0.232.478 00 43
İZMİR AFET ALT YAPI GRUBU YÖNETİCİSİ	İZZET GÜNAL	İLBANK A.Ş. İZMİR BÖLGE MÜDÜRÜ	-	0.232.255 41 15	0.530.429 77 71	00870776757112	ilbank.izmir@ilbank.gov.tr	0.232.256 02 68
İZMİR AFET HASAR TESPİT GRUBU YÖNETİCİSİ	AYTAÇ YALÇINKAYA	ÇEVRE, ŞEHİRCİLİK VE İKLİM DEĞİŞİKLİĞİ İL MÜDÜRÜ	-	0.232.503 73 73 0.232.341 68 00	0.532.584 17 27	00870776755366	izmir@csb.gov.tr	0.232.341 65 36
İZMİR AFET BESLENME GRUBU YÖNETİCİSİ	KEREM FAHRİ BAYKALMIŞ	TÜRK KIZILAY İZMİR ŞUBE BAŞKANI	-	0.232.439 24 84	0.532.497 90 90	-	kerem.baykalmis@kizilay.org.tr	0.232.439 22 58
İZMİR AFET PSIKOSOSYAL DESTEK GRUBU YÖNETİCİSİ	MELİH KELEŞ	AİLE VE SOSYAL HİZMETLER İL MÜDÜRÜ	-	0.232.489 72 14 0.232.446 33 52	0 505.233 56 58	-	izmir@aile.gov.tr	0.232.441 53 05
İZMİR AFET ENKAZ	AYTAÇ YALÇINKAYA	ÇEVRE,	-	0.232.503 73 73	0.532.584 17 27	00870776755366	izmir@csb.gov.tr	0.232.341 65 36

KALDIRMA GRUBU YÖNETİCİSİ		ŞEHİRCİLİK VE İKLİM DEĞİŞİKLİĞİ İL MÜDÜRÜ		0.232.341 68 00				
İZMİR TARIM ORMAN GIDA SU VE HAYVANCILIK GRUBU YÖNETİCİSİ	MUSTAFA ŞAHİN	TARIM VE ORMAN İL MÜDÜRÜ	-	0.232.462 21 80 0.232.462 33 75 0.232.435 10 02	0.533.571 17 22	-	izmir@tarimorman.gov.tr	0.232.462 59 14
İZMİR AFET KİMLİKLENDİRME VE DEFİN GRUBU YÖNETİCİSİ	ALİ KEMAL ELİTAŞ	İ.B.Ş.B. MEZARLIKLAR DAİRESİ BAŞKANI	-	0.232 293 43 01 0.232.293 43 00	0.532.315 47 21	-	definhizmetleri@izmir.bel.tr mezarliklar@izmir.bel.tr	0.232.293 43 43
İZMİR AFET BİLGİ YÖNETİMİ, DEĞERLENDİRME VE İZLEME GRUBU YÖNETİCİSİ	NAZİF EKİNCİ	İİ AFET VE ACİL DURUM MÜDÜRÜ	-	0.232.478 17 01	0.533.135 81 35	00870776727653	izmirmdr@afad.gov.tr	0.232.478 13 90
İZMİR AFET İLETİŞİM GRUBU YÖNETİCİSİ	VELİ ŞAKIR	İL BASIN VE HALKLA İLİŞKİLER MÜDÜRÜ	-	0.232.455 82 27 0.232.455 82 00	0.542.252 02 39	-	basin@izmir.gov.tr valilikbasin35@gmail.com.TR veli.sakir@icisleri.gov.tr	0.232.441 91 83
İZMİR AFET AYNİ BAĞIŞ DEPO YÖNETİMİ VE DAĞITIM GRUBU YÖNETİCİSİ	EBRU ATLAY	İZMİR İL SOSYAL YARDIMLAŞMA VE DAYANIŞMA VAKFI MÜDÜRÜ	-	0.232.425 38 44 0.232.445 36 57 0.232.445 22 77	0.533.465 23 03	-	info@izmirilisydv.gov.tr	0.232.445 22 79
İZMİR AFET TEKNİK DESTEK VE İKMAL GRUBU YÖNETİCİSİ	MURAT GÖNENLİ	KARAYOLLARI 2. BÖLGE MÜDÜRÜ	-	0.232.493 50 10	0.505.671 69 08	-	bol02@kgm.gov.tr mgonenli@kgm.gov.tr	0.232.462 72 77
İZMİR AFET FİNANS VE KAYNAK YÖNETİMİ GRUBU YÖNETİCİSİ	NAZİF EKİNCİ	İİ AFET VE ACİL DURUM MÜDÜRÜ	-	0.232.478 17 01	0.533.135 81 35	00870776755661 00870776756237	izmirmdr@afad.gov.tr	0.232.478 13 90 0.232.478 00 43
İZMİR AFET ZARAR TESPİT GRUBU YÖNETİCİSİ	ÖMER ALANLI	İZMİR DEFTERDARI	-	0.232.483 21 51 0.232.483 17 77	0.543.350 35 70	-	info@izmirdefterdarligi.gov.tr	0.232.441 89 68

Tablo Ek-1 Ulusal Afet Müdahale Sistemi İrtibat Numaraları

#### EK 4- YEREL DÜZEY VARDİYA LİSTESİ

YEREL DÜZEY		İZMİR VALİLİĞİ AFET ENKAZ KALDIRMA GRUBU VARDİYA 1			
OPERASYON/LOJİSTİK EKİPLERİ	İSİM	GÖREV	CEP TEL	EV TEL	ADRES
<b>OLAY YERİ YÖNETİCİSİ</b>	HASAN KORAY ATIL	ŞUBE MÜDÜRÜ	5414870459		İMBATLI MAH. 1825 SK. NO:14/1 İÇ KAPI NO:26 KARŞIYAKA/İZMİR
<b>1. YIKIM HİZMET EKİBİ</b>	ONUR UKRAY	ŞUBE MÜDÜRÜ	5069223764		OSMANGAZİ MAH. 616/2 SK. İNŞAAT BLOK NO:7 İÇ KAPI NO:3 BAYRAKLI/İZMİR
1.ALT EKİP	GÜRKAN OKTORVACI	ÇEVRE MÜHENDİSİ	5333143459		MANAVKUYU MAH. 275/6 SK. ÇALIŞ BLOK NO:5 İÇ KAPI NO:12 BAYRAKLI/İZMİR
	METİN AYDOĞAN	V.H.K.İ.	5556233899		İSKELE MAH. 2253 SK. NO:3 KARABURUN/İZMİR
2. ALT EKİP	YUNUS SEYHAN KONUR	V.H.K.İ.	5325456443		SAİP MAH. BODRUM CAD. NERGİZ SİTESİ SİTESİ NO:115/1 İÇ KAPI NO:1 KARABURUN/İZMİR
	MURAT BAŞBİLİCİ	V.H.K.İ.	5353793734		SAİP MAH. BODRUM CAD. NERGİZ SİTESİ SİTESİ NO:115 KARABURUN/İZMİR
3. ALT EKİP	BURÇİN ÖNAL	MİLLİ EMLAK UZMANI			ÇEŞME EMLAK MÜDÜRLÜĞÜ ÇEŞME/İZMİR
	SERCAN ALTINKAYA	V.H.K.İ.	5534280807		ALAÇATI MAH. 16029 SK. I BLOK NO:2 ÇEŞME/İZMİR
4.ALT EKİP	FILİZ ARIKAN	V.H.K.İ.	5534516657		ATATÜRK MAH. ZİYA GÖKALP CAD. NO:144/1 İÇ KAPI NO:1 BORNOVA/İZMİR
	MEHMET ŞÜKRÜ ASLAN	V.H.K.İ.	5437413969		16 EYLÜL MAH. 3014 SK. NO:4 İÇ KAPI NO:5 ÇEŞME/İZMİR
5.ALT EKİP	MEHMET MAHSUM BUDAK	V.H.K.İ.	5520024576		İSMET İNÖNÜ MAH. 2037 SK. NO:15A ÇEŞME/İZMİR
	GÜLTEN AYDEMİR	MİLLİ EMLAK UZMANI	5558559612		DEDEBAŞI MAH. 6117 SK. SAKLIBAĞÇE BLOK NO:12 İÇ KAPI NO:5 KARŞIYAKA/İZMİR
6.ALT EKİP	MERVE ÇAKIR	MİLLİ EMLAK UZMANI	5052466760		BOSTANLI MAH. 2023 SK. DOĞUŞ BLOK NO:14 İÇ KAPI NO:2 KARŞIYAKA/İZMİR
	AYŞE ASENA YILMAZ	MİLLİ EMLAK UZMANI	5333661597		GÜZELYALI MAH. İNÖNÜ CAD. POLATYAR BLOK NO:540 İÇ KAPI NO:25 KONAK/İZMİR

## YEREL DÜZEY

İZMİR VALİLİĞİ  
AFET ENKAZ KALDIRMA GRUBU  
VARDİYA 1

OPERASYON/LOJİSTİK EKİPLERİ	İSİM	GÖREV	CEP TEL	EV TEL	ADRES
7. ALT EKİP	SERKAN KAYA	V.H.K.İ.	5079219957		CENNETÇEŞME MAH. 3988 SK. NO:91-1 İÇ KAPI NO:1 KARABAĞLAR/İZMİR
8. ALT EKİP	RIZA SOMKAN	MİLLİ EMLAK UZMANI	5396066985		BAHARİYE MAH. 1865 SK. FATMA HANIM BLOK NO:34 İÇ KAPI NO:2 KARŞIYAKA/İZMİR
	AYDIN EREN	V.H.K.İ.	5057808423		EVKA 4 MAH. 1027 SK. BİRLİK BLOK NO:10 İÇ KAPI NO:7 BORNOVA/İZMİR
9. ALT EKİP	ALPTAN SARAÇAYDIN	ELEKTRİK TEKNİSYENİ	5074681814		AHMET TANER KIŞLALI MAH. 6799 SK. NO:13 ÇİĞLİ
	ÇETİN BABACAN	ELEKTRİK TEKNİKERİ	5052206604		EFELER MAH. 310/3 SK. C BLOK NO:2 İÇ KAPI NO:19 BUCA/İZMİR
	NEVZAT GÜLŞEN	ELEKTRİK TEKNİSYENİ	5369391757		YEŞİLBAĞLAR MAH. 292/6 SK. NO:11 İÇ KAPI NO:2 BUCA/İZMİR
10. ALT EKİP	ÖZLEM ŞAFAK ÖZKET	JEOLJİ MÜHENDİSİ	5063928966		GONCALAR MAH. 6040 SK. NO:13 İÇ KAPI NO:4 KARŞIYAKA/İZMİR
	ERGÜN KÜÇÜKKAYA	UZMAN	5058685910		YİĞİTLER MAH. 365 SK. DELİBAŞI ER BLOK NO:41 İÇ KAPI NO:2 BUCA/İZMİR
<b>1.1. İHALE EKİBİ</b>	ŞEHMUS AKGÜL	ŞUBE MÜDÜRÜ	5325428934		FIRAT MAH. 633/1 SK. NO:1 İÇ KAPI NO:2 BUCA/İZMİR
	MAHMUT ÖZAY	TEKNİKER	5057176795		POSTACILAR MAH. 7618 SK. SAYGIN ELIT BLOK NO:4 İÇ KAPI NO:10 BAYRAKLI/İZMİR
	MURAT ULUDAĞ	MAK. MÜHENDİSİ	5053199689		İZMİR ÇEVRE ŞEHİRCİLİK VE İKLİM DEĞİŞİKLİĞİ İL MÜDÜRLÜĞÜ BAYRAKLI/İZMİR
<b>1.2. ACİL YIKILACAK BİNA YIKIM EKİBİ</b>	GÖRKEM MEKİKER	VHKİ	5056947577		ATIFBEY MAH. AKADLAR CAD. NO:18 İÇ KAPI NO:8 GAZİEMİR/İZMİR
	SİBEL ÖZKARA	MAKİNA MÜHENDİSİ	5369406200		ÇETİN EMEÇ MAH. GÜVENEVLER SK. BARIŞ APT. A BLOK BALÇOVA/İZMİR
1. ALT EKİP	HÜSEYİN MURAT ARABACI	JEO.MÜH.	5323850911		BAYRAKLI BELEDİYE BAŞKANLIĞI BAYRAKLI/İZMİR
	İBRAHİM AYDOĞUŞ	ŞOFÖR	5527413503		BAYRAKLI BELEDİYE BAŞKANLIĞI BAYRAKLI/İZMİR
	HÜSEYİN ALPER	ELEK. MÜH.	5071730418		BAYRAKLI BELEDİYE BAŞKANLIĞI BAYRAKLI/İZMİR
2. ALT EKİP	ALİ EMRE BARAN	TEKNİSYEN	5416657704		İZMİR DEMOKRASİ ÜNİVERSİTESİ REKTÖRLÜĞÜ KARABAĞLAR/İZMİR
	ALPER BAYRAK	MÜHENDİS	5068379520		İZMİR DEMOKRASİ ÜNİVERSİTESİ REKTÖRLÜĞÜ KARABAĞLAR/İZMİR
<b>1.2. SÜREÇ HİZMET EKİBİ</b>	Ö. ŞAFAK ÖZKET	JEOFİZİK MÜHENDİSİ	5063928966		MAVİŞEHİR MAH. OPERA CAD. NO:22 İÇ KAPI NO:1 KARŞIYAKA/İZMİR

## YEREL DÜZEY

İZMİR VALİLİĞİ  
AFET ENKAZ KALDIRMA GRUBU  
VARDİYA 1

OPERASYON/LOJİSTİK EKİPLERİ	İSİM	GÖREV	CEP TEL	EV TEL	ADRES
	İŞİL DİLAN ÖZTÜRK	ELEKTRİK ELEKTRONİK MÜHENDİSİ	5052369814		ADALET MAH. 1643/34 SK. A-BLOK NO:2 İÇ KAPI NO:21 BAYRAKLI/İZMİR
1. ALT EKİP	R BELMA ALTUNHAN ULUDAĞ	JEOFİZİK MÜHENDİSİ	5324930218		MAVİŞEHİR MAH. AZİZ NESİN BUL. PAMUKKALE10 BLOK NO:55 İÇ KAPI NO:15 KARŞIYAKA/İZMİR
	DİDEM KIR	ZİRAAT MÜHENDİSİ	5423223345		MANSUROĞLU MAH. 286/6 SK. KAYA SİT C N: 33 BAYRAKLI/İZMİR
2. ALT EKİP	AYŞE KARADOĞAN BİLGİLİ	ÇEVRE MÜHENDİSİ	5052714602		BASIN SİTESİ MAH. 173/4 SK. ALGAN BLOK NO:16 İÇ KAPI NO:4 KARABAĞLAR/İZMİR
	NUR HİLAL ÖZKET	BİYOLOG	5334107914		GONCALAR MAH. 6040 SK. NO:13 İÇ KAPI NO:4 KARŞIYAKA/İZMİR
3. ALT EKİP	KADİR SELVİ	ŞOFÖR	5363293497		ALIAĞA BELEDİYE BAŞKANLIĞI ALIAĞA/İZMİR
	SELAHATTİN SOYLU	JEOLojİ MÜHENDİSİ	5333476018		BAHRİYE ÜÇOK MAH. LATİFE HANIM SK. NO:32 KARŞIYAKA/İZMİR
<b>2. ENKAZ KALDIRMA HİZMET EKİBİ</b>	HAYRİYE VENEDİK	ŞUBE MÜDÜRÜ	5422658976		RAFET PAŞA MAH. YILDIRIM BEYAZIT CAD. B BLOK NO:215 İÇ KAPI NO:42 BORNOVA/İZMİR
1. ALT EKİP	ÖZLEM ŞAHİN	ÇEVRE MÜHENDİSİ	5495312002		ATAŞEHİR MAH. FLAMİNGO CAD. VAHA EVLERİ BLOK NO:2B İÇ KAPI NO:5 ÇİĞLİ/İZMİR
	SEVGİM DENİZ SELİMOĞLU	PEYZAJ MİMARİ	5336621237		YELKİ MAH. 2360 SK. NO:1 İÇ KAPI NO:6 GÜZELBAHÇE/İZMİR
2. ALT EKİP	İLKNUR DOMBAYCI HANCIOĞLU	ÇEVRE MÜHENDİSİ	5543934213		ÖRNEKKÖY MAH. 7429 SK. İNŞAAT BLOK NO:14 İÇ KAPI NO:17 KARŞIYAKA/İZMİR
	SEZAI ÖZKAN	JEOLojİ MÜHENDİSİ	5333275001		MANSUROĞLU MAH. 258 SK. NO:18 İÇ KAPI NO:11 BAYRAKLI/İZMİR
3. ALT EKİP	ÇİĞDEM DÖNMEZ	JEOLojİ MÜHENDİSİ	5306925792		MANAVKUYU MAH. 275/10 SK. GÖZDE SİTESİ BORA BLOK NO:7 İÇ KAPI NO:9 BAYRAKLI/İZMİR
	MENDERES SATILMIŞ	MİLLİ EMLAK DENETMENİ	5435431904		BASIN SİTESİ MAH. 172 SK. MALİYE VE GÜMRÜK LOJMANLARI BLOK NO:28 İÇ KAPI NO:4 KARABAĞLAR/İZMİR
4. ALT EKİP	TURGAY DAĞTEKİN	TEKNİKER	5372499835		KINIK BELEDİYE BAŞKANLIĞI KINIK/İZMİR
	FARUK TÜRKMEN	ŞEHİR PLANCISI	5389129910		KINIK BELEDİYE BAŞKANLIĞI KINIK/İZMİR
5. ALT EKİP	İBRAHİM İÇİNGİR	ŞEHİR PLANCISI			BERGAMA BELEDİYE BAŞKANLIĞI BERGAMA/İZMİR
	RECEP TUNA BAYCAN	HARİTA MÜHENDİSİ	5421193540		BERGAMA BELEDİYE BAŞKANLIĞI BERGAMA/İZMİR
	İBRAHİM PALAMUT	ŞOFÖR	5424817819		BERGAMA BELEDİYE BAŞKANLIĞI BERGAMA/İZMİR
6. ALT EKİP	ÇİĞDEM AYALP	ÇEVRE MÜHENDİSİ	5059927410		AKINCILAR MAH. 536/1 SK. NO:1 İÇ KAPI NO:3 BUCA/İZMİR

## YEREL DÜZEY

İZMİR VALİLİĞİ  
AFET ENKAZ KALDIRMA GRUBU  
VARDİYA 1

OPERASYON/LOJİSTİK EKİPLERİ	İSİM	GÖREV	CEP TEL	EV TEL	ADRES
	BETÜL ALABAY	ÇEVRE MÜHENDİSİ	5348734085		DEDEBAŞI MAH. 6111/3 SK. NO:32 İÇ KAPI NO:5 KARŞIYAKA/İZMİR
7. ALT EKİP	KUBILAY ÇETİN	ÇEVRE MÜHENDİSİ	5380322031		FUAT EDİP BAKSI MAH. 1647 SK. İNŞAAT BLOK NO:4 İÇ KAPI NO:3 BAYRAKLI/İZMİR
	LEMAN EROL	ÇEVRE MÜHENDİSİ	5053113125		GÜZELYALI MAH. 19 SK. NO:41 İÇ KAPI NO:5 KONAK/İZMİR
8. ALT EKİP	MERT KEÇECİ	HARİTA TEKNİKERİ	5069382760		URLA BELEDİYE BAŞKANLIĞI URLA/İZMİR
	MUSTAFA KUM	ŞOFÖR	5372793997		URLA BELEDİYE BAŞKANLIĞI URLA/İZMİR
9. ALT EKİP	ABİDİN TAŞ	HARİTA TEKNİKERİ	5071889297		SEFERİHİSAR BELEDİYE BAŞKANLIĞI SEFERİHİSAR/İZMİR
	FERİT OĞUL	ŞOFÖR	5517023549		SEFERİHİSAR BELEDİYE BAŞKANLIĞI SEFERİHİSAR/İZMİR
<b>2.1. DEĞERLİ EŞYALARIN TESLİM EKİBİ</b>	AZİMET ÇELİKER	ELEKTRİK MÜHENDİSİ	5332691882		ATAŞEHİR MAH. 8229/6 SK. GÖZDE KENT KONUT YAPI KOP SİTESİ MARLA BLOK NO:1 İÇ KAPI NO:27 ÇİĞLİ/İZMİR
1.ALT EKİP	OSMAN YÜKSEL	ELEKTRİK TEKNİKERİ	5056446056		ESENYALI MAH. 52/75 SK. NO:19-1 İÇ KAPI NO:14 KARABAĞLAR/İZMİR
2. ALT EKİP	ARZU DEMİR	MİLLİ EMLAK UZMANI	5327306947		BOSTANLI MAH. MUHARREM CANDAS SK. BUKET BLOK NO:69 İÇ KAPI NO:10 KARŞIYAKA/İZMİR
	MEHMET KESKİN	JEOLJİ MÜHENDİSİ			ENERJİ VE TABİİ KAYNAKLAR BAKANLIĞI
	ATILLA DEMİRTÜRK	MADEN MÜHENDİSİ			ENERJİ VE TABİİ KAYNAKLAR BAKANLIĞI
	LEVENT GÖKSAL	ŞOFÖR	5467436279		ENERJİ VE TABİİ KAYNAKLAR BAKANLIĞI
<b>2.2. KRİZ MASASI</b>	MUZAFFER ORHAN	JEOLJİ YÜK. MÜHENDİSİ			İZMİR ÇEVRE ŞEHİRCİLİK VE İKLİM DEĞİŞİKLİĞİ İL MÜDÜRLÜĞÜ BAYRAKLI/İZMİR
	BÜLENT KUBILAY TUĞAY	ŞEF V.			EĞİTİM MAH. ŞÜKRÜ TUANLI SOK. NO:11 D:1 BALÇOVA/İZMİR
1.ALT EKİP	EBRU BUDAK	VHK İŞLETMENİ	5530014482		İSTİKLAL MAH. 7425 SK. CENTAŞ S NO:3C NO:30 MENEMEN/İZMİR
	FUNDA DURMUŞ ÇELİK	V H K İŞLETMENİ	5068059996		SOĞUKPINAR MAH. 303 SK. NO:8 İÇ KAPI NO:6 KEMALPAŞA/İZMİR
2.ALT EKİP	METİN YALÇIN	EMNİYET MÜDÜRÜ	5052178877		İL EMNİYET MÜDÜRLÜĞÜ KONAK/İZMİR
	NAZMİ KEÇCİ	EMNİYET MÜDÜRÜ	5052236501		İL EMNİYET MÜDÜRLÜĞÜ KONAK/İZMİR
	HAKAN ÇELİK	EMNİYET MÜDÜRÜ	5052966498		İL EMNİYET MÜDÜRLÜĞÜ KONAK/İZMİR

## YEREL DÜZEY

İZMİR VALİLİĞİ  
AFET ENKAZ KALDIRMA GRUBU  
VARDİYA 1

OPERASYON/LOJİSTİK EKİPLERİ	İSİM	GÖREV	CEP TEL	EV TEL	ADRES
<b>2. TUTANAK/ RAPORLAMA HİZMET EKİBİ</b>	EMRAH MUVAFIK	ÇEVRE MÜHENDİSİ	5057384805		BAHRİYE ÜÇOK MAH. RÜŞTÜ ŞARDAĞ CAD. NO:80 KARŞIYAKA/İZMİR
1.ALT EKİP	BIRSEN HASER	V.H.K.İ.	5330580527		İSTİKLAL MAH. 5. CAD. ATAVADI SİTESİ SİTESİ E BLOK NO:28/4 İÇ KAPI NO:2 MENEMEN/İZMİR
	ERHAN TEMİZKAN	MATEMATİKÇİ	5058267665		UZUNDERE MAH. 6100 SK. NO:16C İÇ KAPI NO:38 KARABAĞLAR/İZMİR
2.ALT EKİP	SEDA ÜRETENCAN	MİLLİ EMLAK UZ.	5374394886)		BALATÇIK MAH. 8790/1 SK. NO:55 İÇ KAPI NO:4 ÇİĞLİ/İZMİR
	MİHRİBAN COŞKUN	ZİRAAT MÜHENDİSİ	53251176 66		M. SINAN MAH. 1421 SK. NO:43 İÇ KAPI NO:12 KONAK/İZMİR
3.ALT EKİP	İMREN KARALAR	EMLAK MÜD. YARD.	5056811461		BARIŞ MAH. 337 SK. NO:102 İÇ KAPI NO:5 BUCA/İZMİR
	MUSTAFA KEMAL AKAR	KİMYA MÜHENDİSİ	535 5612857		AKIN SİMAV MAH. MİTHATPAŞA CAD. NO:345 KONAK/İZMİR
4.ALT EKİP	BERNA DİNÇER	ÇEVRE MÜHENDİSİ	5325476000		ALAÇATI MAH. 16018 SK. NO:17 ÇEŞME/İZMİR
	DEMET TURHAN UĞUR	ÇEVRE MÜHENDİSİ	5072752068		NARLI MAH. ECEM SK. KAYISI ŞEHİR YAPI NARLIDERE/İZMİR
5.ALT EKİP	KORHAN DURANLI	MAKİNE MÜHENDİSİ	5385610049		ARAP HASAN MAH. 264/1 SK. NO:13 İÇ KAPI NO:6 KARABAĞLAR/İZMİR
	AHMET OĞUZ ALTUN	MAK. MÜHENDİSİ	5553471075		ATAKENT MAH. 2032 SK. NO:9 İÇ KAPI NO:9 KARŞIYAKA/İZMİR
6.ALT EKİP	DENİZ AYSU	V.H.K.İ.	5397471370		MANAVKUYU MAH. 275/13 SK. ARMAĞAN SİTESİ MENEKŞE BLOK NO:2 İÇ KAPI NO:11 BAYRAKLI/İZMİR
	MELİH NALBANTOĞLU	V.H.K.İ.	5366051220		MANSUROĞLU MAH. 270/1 SK. DERYA BLOK NO:7 İÇ KAPI NO:10 BAYRAKLI/İZMİR
7.ALT EKİP	OKTAY TORUN	HARİTA TEKNİKERİ	5377992159		GÜZELBAHÇE BELEDİYE BAŞKANLIĞI GÜZELBAHÇE/İZMİR
	AYDIN CAN ÇALIŞ	MİLLİ EMLAK UZMANI	5332266925		MANAVKUYU 240 SK. ALTINBAŞAK S. NO:17 BAYRAKLI/İZMİR
<b>3.1. DENETİM-EĞİTİM EKİBİ</b>	MEHMET ÜNLÜ	TEKNİSYEN	5061877973		PTT BAŞMÜDÜRLÜĞÜ KONAK/İZMİR
	ALI DOĞAN ÇOŞKUN	MAKİNE MÜHENDİSİ	5339654825		PTT BAŞMÜDÜRLÜĞÜ KONAK/İZMİR
	GÜRAY ŞAHİN	ŞOFÖR	5309282268		PTT BAŞMÜDÜRLÜĞÜ KONAK/İZMİR
1.ALT EKİP	LEVENT BAŞAR	MÜHENDİS	5332405248		ULAŞTIRMA VE ALTYAPI III. BÖLGE MÜDÜRLÜĞÜ KONAK/İZMİR

## YEREL DÜZEY

İZMİR VALİLİĞİ  
AFET ENKAZ KALDIRMA GRUBU  
VARDİYA 1

OPERASYON/LOJİSTİK EKİPLERİ	İSİM	GÖREV	CEP TEL	EV TEL	ADRES
	FIRAT KÜÇÜK	MÜHENDİS	5068889943		ULAŞTIRMA VE ALTYAPI III. BÖLGE MÜDÜRLÜĞÜ KONAK/İZMİR.
	HASAN GÖKHAN CEYLAN	ŞOFÖR	5327724423		ULAŞTIRMA VE ALTYAPI III. BÖLGE MÜDÜRLÜĞÜ KONAK/İZMİR.
<b>3.2. BİLGİ TOPLAMA, TASNİF EKİBİ</b>	CEM KARAOĞLU	MİLLİ EMLAK UZMANI	5368894552		NERGİZ MAH. 1671 SK. NO:214 İÇ KAPI NO:7 KARŞIYAKA/İZMİR
	ÖMER ÇETİN	MİLLİ EMLAK UZMANI	5053601930		EĞİTİM MAH. ALİ RIZA SK. NO:15 İÇ KAPI NO:2 BALÇOVA/İZMİR
1.ALT EKİP	FATMA NERGİZ ATAMAN	TEKNİK RESSAM	5325261383		AKSOY MAH. CEMAL GÜRSEL CAD. NO:430/1 NO:1 KARŞIYAKA/İZMİR
	ERDAL YILDIRIM	KONTROL TEKNİSYENİ (İŞÇİ)	5553493723		TELEFERİK MAH. HALİT ZİYA SK. NO:15 BALÇOVA/İZMİR
<b>3.3. ARŞİV EKİBİ</b>	ONUR ŞENTÜRK	HARİTA TEKNİKERİ	5512343535		BEYDAĞ BELEDİYE BAŞKANLIĞI BEYDAĞ/İZMİR
	ALİ TUFAN	ŞOFÖR	5428093937		BEYDAĞ BELEDİYE BAŞKANLIĞI BEYDAĞ/İZMİR
1.ALT EKİP	OSMAN ÖREN	TEKNİKER	5303127805		BALÇOVA BELEDİYE BAŞKANLIĞI BALÇOVA/İZMİR
	ÖZGÜR SÖNMEZ	TEKNİKER	553283358		BALÇOVA BELEDİYE BAŞKANLIĞI BALÇOVA/İZMİR
2.ALT EKİP	ALİ TURGAY ARAS	ELEKTRİK MÜHENDİSİ	5324168671		TEİAŞ 3. BÖLGE MÜDÜRLÜĞÜ BORNOVA/İZMİR
	AHMET DUMAN	MAKİNE MÜHENDİSİ	5522128677		TEİAŞ 3. BÖLGE MÜDÜRLÜĞÜ BORNOVA/İZMİR
	İHSAN TOSUN	ŞOFÖR	5364755427		TEİAŞ 3. BÖLGE MÜDÜRLÜĞÜ BORNOVA/İZMİR
<b>DESTEK HİZMET EKİBİ</b>	HATİCE ŞENPARLAK	TVK-2 ŞUBE MÜDÜRÜ	5336137132		DEMİRKÖPRÜ MAH. 6173 SK. KARDELEN BLOK NO:9 İÇ KAPI NO:6 KARŞIYAKA/İZMİR
1.ALT EKİP	NAİM BEDİR		5529265050		TİCARET İL MÜDÜRLÜĞÜ
	MESUT DEMİR		5537343554		TİCARET İL MÜDÜRLÜĞÜ KONAK/İZMİR
	ZEYNAL ERCAN	ŞOFÖR	5322818948		TİCARET İL MÜDÜRLÜĞÜ KONAK/İZMİR
2.ALT EKİP	HÜSEYİN ALİ ÇAKIR	HARİTA TEKNİKERİ	5422887066		ÖDEMiŞ BELEDİYE BAŞKANLIĞI ÖDEMiŞ/İZMİR
	SERHAT SEÇKİN SAV	TEKNİKER	5548881222		ÖDEMiŞ BELEDİYE BAŞKANLIĞI ÖDEMiŞ/İZMİR
	MELİH ÇOBANOĞLU	ŞOFÖR	5414138544		ÖDEMiŞ BELEDİYE BAŞKANLIĞI ÖDEMiŞ/İZMİR
3.ALT EKİP	ERKAN ÖNCÜ	TEKNİK	5369366372		KARABURUN BELEDİYE BAŞKANLIĞI KARABURUN/İZMİR
	İSMAİL ALBAYRAK	TEKNİK	5558963735		KARABURUN BELEDİYE BAŞKANLIĞI KARABURUN/İZMİR

## YEREL DÜZEY

İZMİR VALİLİĞİ  
AFET ENKAZ KALDIRMA GRUBU  
VARDİYA 1

OPERASYON/LOJİSTİK EKİPLERİ	İSİM	GÖREV	CEP TEL	EV TEL	ADRES
	MURAT TEZCAN	ŞOFÖR	5383823912		KARABURUN BELEDİYE BAŞKANLIĞI KARABURUN/İZMİR
4.ALT EKİP	MEHMET FATİH BALCI		5335531288		İZMİR İL MÜFTÜLÜĞÜ KONAK/İZMİR
	FARUK ORBEYİ		5352088800		İZMİR İL MÜFTÜLÜĞÜ KONAK/İZMİR
5.ALT EKİP	ADEM KARADENİZ	ELEKTRİK MÜHENDİSİ			EGE ÜNİVERSİTESİ REKTÖRLÜĞÜ BORNOVA/İZMİR
	DURUKAN TOPRAK	MAKİNE TEKNİKERİ			EGE ÜNİVERSİTESİ REKTÖRLÜĞÜ BORNOVA/İZMİR

## YEREL DÜZEY

İZMİR VALİLİĞİ  
AFET ENKAZ KALDIRMA GRUBU  
VARDİYA 2

OPERASYON/LOJİSTİK EKİPLERİ	İSİM	GÖREV	CEP TEL	EV TEL	ADRES
<b>OLAY YERİ YÖNETİCİSİ</b>	HASAN KORAY ATIL	ŞUBE MÜDÜRÜ	5414870459		İMBATLI MAH. 1825 SK. NO:14/1 İÇ KAPI NO:26 KARŞIYAKA/İZMİR
<b>1. YIKIM HİZMET EKİBİ</b>	ONUR UKRAY	ŞUBE MÜDÜRÜ	5069223764		OSMANGAZİ MAH. 616/2 SK. İNŞAAT BLOK NO:7 İÇ KAPI NO:3 BAYRAKLI/İZMİR
1.ALT EKİP	SERAP ŞİMŞEK	V.H.K.İ.	5052674511		SOĞUKKUYU MAH. 1847/16 SK. I GERBAY SİTESİ CUMHURİYET BLOK NO:15 İÇ KAPI NO:18 BAYRAKLI/İZMİR
	İREM ŞANGÜDER	V.H.K.İ.	5392157300		ESENYALI MAH. 108/2 SK. YILMAZ BLOK NO:2 İÇ KAPI NO:6 KARABAĞLAR/İZMİR
2. ALT EKİP	İSMAİL YÖRÜMEZ	V.H.K.İ.	5334747422		SAKARYA MAH. 3108 SK. NO:3 ÇEŞME/İZMİR
	BİRSEN KESGİN	ZİRAAT MÜHENDİSİ	5075388560		BOSTANLI M BES YUSUF NALKESEN SK. NO:40 KARŞIYAKA
3. ALT EKİP	TANER ŞAN	EMLAK MÜDÜR YARDIMCISI	5535588019		KÖYİÇİ MAH. 8052 SK. NO:16 İÇ KAPI NO:3 ÇİĞLİ/İZMİR
	DEMET ŞAHİN TUNCA	MİLLİ EMLAK UZMANI	5385483892		ATATÜRK MAH. YAVUZ CAD. NO:167 İÇ KAPI NO:7 BORNOVA/İZMİR
4.ALT EKİP	ÖZGE EROL	MİLLİ EMLAK UZMANI	5069309008		GÖZTEPE MAH. 76 SK. NO:36 İÇ KAPI NO:1 KONAK/İZMİR

## YEREL DÜZEY

İZMİR VALİLİĞİ  
AFET ENKAZ KALDIRMA GRUBU  
VARDİYA 2

OPERASYON/LOJİSTİK EKİPLERİ	İSİM	GÖREV	CEP TEL	EV TEL	ADRES
	SONER TUNÇAY	MİLLİ EMLAK UZMANI	5061415002		ZAFERTEPE MAH. 614/4 SK. NO:3/2 İÇ KAPI NO:10 KONAK/İZMİR
5. ALT EKİP	GÜLŞAH Ç. ÖZDEMİR	V.H.K.İ.	5368854268		ATILLA MAH. 467 SK. AZRA BLOK NO:30-32 İÇ KAPI NO:5 KONAK/İZMİR
	FIRAT YILDIRIM	MİLLİ EMLAK UZMANI	5522902143		EVKA-5 MAH. 8929 SK. UĞUR- D BLOK NO:8 İÇ KAPI NO:6 ÇİĞLİ/İZMİR
6. ALT EKİP	DİLEK GÖKTAŞ	V.H.K.İ.			YÜZBAŞI ŞERAFETTİN MAH. 3932/1 SK. NO:11 İÇ KAPI NO:2 KARABAĞLAR/İZMİR
	YASEMİN ONAN	VHKİ	5443563882		ALPASLAN MAH. 1620/11 SK. İNŞAAT BLOK NO:25 İÇ KAPI NO:5 BAYRAKLI/İZMİR
7. ALT EKİP	ESİN YİĞİN	VHKİ	5057112353		BAHRİYE ÜÇOK MAH. LATİFE HANIM SK. EMEK BLOK NO:32 İÇ KAPI NO:7 KARŞIYAKA/İZMİR
	ADEM YILDIZ	UZMAN	5376227633		ÇETİN EMEÇ MAH. HASAN TAHSİN SK. NO:3 İÇ KAPI NO:7 BALÇOVA/İZMİR
8. ALT EKİP	HABİBE GÜL	TEKNİKER	5055611185		ADALET MAH. 1643/29 SK. TÜRKCAN SİTESİ TÜRKCAN SİTESİ BLOK NO:5 İÇ KAPI NO:26 BAYRAKLI/İZMİR
	MİNE ÜNSAL	ŞEF	5336436433		ÖRNEKKÖY MAH. 7549 SK. İNŞAAT BLOK NO:28 İÇ KAPI NO:26 KARŞIYAKA/İZMİR
9. ALT EKİP	YURDAKUL BAYAT	TEKNİKER	5056568042		BARBAROS MAH. 5329/1 SK. NO:4 İÇ KAPI NO:4 BORNOVA/İZMİR
	BİRGÜL BALA ÖZÇELİK	TEKNİKER	5442514910		ŞEMİKLER MAH. 6248 SK. NO:17 İÇ KAPI NO:7 KARŞIYAKA/İZMİR
	MURAT NAMAL	ENDÜSTRİ MÜHENDİSİ	5333612670		BAHÇELİEVLER MAH. 1851/10 SK. NO:17 KARŞIYAKA/İZMİR
10. ALT EKİP	CEM ALPTEKİN	ELEKTRİK TEKNİSYENİ	5555861462		FIRAT MAH. 635 SK. NO:15 İÇ KAPI NO:4 BUCA/İZMİR
	ABDULLAH ERTAN AKÇAKMAK	MİLLİ EMLAK UZMANI	5356184049		TORBALI MAH. 5139 SK. C BLOK NO:7/2 İÇ KAPI NO:13 TORBALI/İZMİR
11. ALT EKİP	YEKTAR TAHTAKÜLAH	ŞOFÖR	5325839152		TİRE BELEDİYE BAŞKANLIĞI TİRE/İZMİR
	ARZU DEMİR	MİLLİ EMLAK UZMANI	5327306947		BOSTANLI MAH. MUHARREM CANDAS SK. BUKET BLOK NO:69 İÇ KAPI NO:10 KARŞIYAKA/İZMİR
	ALİ ATIK	ELEKTRONİK MÜHENDİSİ	5053325100		MANAVKUYU MAH. 275/1 SK. NO:8D İÇ KAPI NO:21 BAYRAKLI/İZMİR
12. ALT EKİP	TOLGA TOKAT		5052928489		MENDERES BELEDİYE BAŞKANLIĞI MENDERES/İZMİR
	ŞEVKET KURAL		5063745493		MENDERES BELEDİYE BAŞKANLIĞI MENDERES/İZMİR

## YEREL DÜZEY

İZMİR VALİLİĞİ  
AFET ENKAZ KALDIRMA GRUBU  
VARDİYA 2

OPERASYON/LOJİSTİK EKİPLERİ	İSİM	GÖREV	CEP TEL	EV TEL	ADRES
	RİDVAN KARADENİZ		5434897316		MENDERES BELEDİYE BAŞKANLIĞI MENDERES/İZMİR
13. ALT EKİP	NADİR AKYILDIZ	PROGRAMCI	5556239423		İZMİR İL NÜFUS VE VATANDAŞLIK MÜDÜRLÜĞÜ KONAK/İZMİR
	ÖZLEM ŞENTÜRK	TEKNİSYEN	5075779600		İZMİR İL NÜFUS VE VATANDAŞLIK MÜDÜRLÜĞÜ KONAK/İZMİR
<b>1.1. İHALE EKİBİ</b>	ÜNAL ALTIN	TEKNİKER	5359593659		SGK İL MÜDÜRLÜĞÜ KONAK/İZMİR
	SAVAŞ ARSLAN	MÜHENDİS	5336184086		SGK İL MÜDÜRLÜĞÜ KONAK/İZMİR
	MEHMET ÇAKAR	ŞOFÖR	5079406229		SGK İL MÜDÜRLÜĞÜ KONAK/İZMİR
1. ALT EKİP	CEMİL ÇETİN	MAKİNE TEKNİKERİ	5427346870		İZMİR GENÇLİK VE SPOR İL MÜDÜRLÜĞÜ KONAK/İZMİR
	AHMET DEMİRCİ	ELEKTRİK TEKNİKERİ	5326152216		İZMİR GENÇLİK VE SPOR İL MÜDÜRLÜĞÜ KONAK/İZMİR
	MUSTAFA MERCAN	ŞOFÖR	5376781820		İZMİR GENÇLİK VE SPOR İL MÜDÜRLÜĞÜ KONAK/İZMİR
<b>1.2. ACİL YIKILACAK BİNA YIKIM EKİBİ</b>	MEHMET AKIN	ELEKTRİK TEKNİKERİ			İZMİR GENÇLİK VE SPOR İL MÜDÜRLÜĞÜ KONAK/İZMİR
	KAMBER BERKER	TEKNİKER			GDZ ELEKTRİK DAĞITIM GENEL MÜDÜRLÜĞÜ BORNOVA/İZMİR
	RİFAYI KURT	ŞOFÖR			GDZ ELEKTRİK DAĞITIM GENEL MÜDÜRLÜĞÜ BORNOVA/İZMİR
1. ALT EKİP	FEVZİ UZAY FAKIOĞLU	ŞEHİR PLANCISI	5057180826		GDZ ELEKTRİK DAĞITIM GENEL MÜDÜRLÜĞÜ BORNOVA/İZMİR
	CEYDA YAĞDIRAN	HARİTA MÜHENDİSİ	5443929977		BUCA BELEDİYE BAŞKANLIĞI BUCA/İZMİR
	METEHAN DEMİR	MAKİNE MÜHENDİSİ	5322764812		BUCA BELEDİYE BAŞKANLIĞI BUCA/İZMİR
2. ALT EKİP	BERAT ALKAN	HARİTA MÜHENDİSİ			BUCA BELEDİYE BAŞKANLIĞI BUCA/İZMİR
	DİLAN ŞANLI KART	ŞEHİR PLANCISI			KARABURUN BELEDİYE BAŞKANLIĞI KARABURUN/İZMİR
	NAZIM OĞUZ	ŞOFÖR			KARABURUN BELEDİYE BAŞKANLIĞI KARABURUN/İZMİR
	EMRAH DEMİR	V.H.K.İ.	5066520272		KARABURUN BELEDİYE BAŞKANLIĞI KARABURUN/İZMİR
	EBRU KOCABAŞ	MILLİ EMLAK UZMANI	5462592576		ERZENE MAH. 31 SK. HÜSEYİN-MUSTAFA CANLI SİTESİ NO:11 İÇ KAPI NO:10 BORNOVA/İZMİR
<b>1.3. SÜREÇ HİZMET EKİBİ</b>	ÇAĞRI TAN	TEKNİSYEN	5532130061		KARACAOĞLAN MAH. 6238 SK. NO:1 İÇ KAPI NO:5 BORNOVA/İZMİR

## YEREL DÜZEY

İZMİR VALİLİĞİ  
AFET ENKAZ KALDIRMA GRUBU  
VARDİYA 2

OPERASYON/LOJİSTİK EKİPLERİ	İSİM	GÖREV	CEP TEL	EV TEL	ADRES
	GÜLŞEN BAŞAKLI	HARİTA TEKNİKERİ	5079438689		KEMALPAŞA BELEDİYE BAŞKANLIĞI KEMALPAŞA/İZMİR
1. ALT EKİP	YILDIRAY ASLAN	ŞOFÖR	5078623649		KEMALPAŞA BELEDİYE BAŞKANLIĞI KEMALPAŞA/İZMİR
	RIDVAN ESEN	TEKNİSYEN	5053572617		İZMİR İL AFET VE ACİL DURUM MÜDÜRLÜĞÜ BORNOVA/İZMİR
	ABDURRAHMAN ORUÇ	TEKNİSYEN	5536224929		İZMİR İL AFET VE ACİL DURUM MÜDÜRLÜĞÜ BORNOVA/İZMİR
	HÜSEYİN YAZAR	ŞOFÖR	5555787515		İZMİR İL AFET VE ACİL DURUM MÜDÜRLÜĞÜ BORNOVA/İZMİR
2. ALT EKİP	ERSEN DALBAŞI	MÜHENDİS	2324351002		İZMİR TARIM VE ORMAN İL MÜDÜRLÜĞÜ BORNOVA/İZMİR
	MIRZA TÜRKOĞLU	TEKNİSYEN	2324351002		İZMİR TARIM VE ORMAN İL MÜDÜRLÜĞÜ BORNOVA/İZMİR
	YAŞAR AKBALIK	ŞOFÖR	2324351002		İZMİR TARIM VE ORMAN İL MÜDÜRLÜĞÜ BORNOVA/İZMİR
	MURAT GÜRSES	MİLLİ EMLAK UZMANI	5073835412		BALÇ HÜRRIYET MAH. 1171 SK. NO:16 İÇ KAPI NO:2 GAZİEMİR/İZMİR
<b>2. ENKAZ KALDIRMA HİZMET EKİBİ</b>	HAYRİYE VENEDİK	ŞUBE MÜDÜRÜ	5422658976		RAFET PAŞA MAH. YILDIRIM BEYAZIT CAD. B BLOK NO:215 İÇ KAPI NO:42 BORNOVA/İZMİR
1. ALT EKİP	HARUN YILMAZ	ARKEOLOG	5542672205		İZMİR 2 NUMARALI KÜLTÜR VARLIKLARINI KORUMA BÖLGE KURULU MÜDÜRLÜĞÜ KONAK/İZMİR
	RECAİ TOGAY	JEOLJİ MÜHENDİSİ	5053961885		İZMİR 1 NUMARALI KÜLTÜR VARLIKLARINI KORUMA BÖLGE KURULU MÜDÜRLÜĞÜ KONAK/İZMİR
2. ALT EKİP	SELMA RAHMAN	JEOLJİ MÜHENDİSİ	5063579933		YALI M.6525 SOK.NO:3 ALBAYRAK SİTESİ 2. ETAP 94 D:23B 4 KARŞIYAKA/İZMİR
	MEHMET MUSTAFA GÜLER	ELEKTRİK TEKNİKERİ	5062395317		KEMAL REİS MH.281 SK.NO:104 İÇ KAPI NO:5 KONAK/İZMİR
3. ALT EKİP	KAZIM YILANCI	MAKİNE MÜHENDİSİ	5327805246		30 AĞUSTOS MAH. 1. CD. NO:19 İÇ KAPI NO:23 MENEMEN/İZMİR
	HACI BAYRAM SARI	ELEKTRİK TEKNİKERİ	5324460864		YEŞİLOVA MAH. 4072 SK. EGE SİTESİ NO:1 BORNOVA/İZMİR
4. ALT EKİP	SEVGİ ÇAĞLAR SALKUT	TEKNİSYEN			KINIK MİLLİ EMLAK ŞEFLİĞİ KINIK/İZMİR
	FİKRET ÇALIŞIR	ELEKTRONİK TEKNİSYENİ	5064078058		OSMANGAZİ MAH. 562 SK. ÖZKANLAR 105 BLOK NO:6 BAYRAKLI/İZMİR
5. ALT EKİP	MURAT ÇIBUK	ELEKTRİK TEKNİKERİ	5338135516		KÜÇÜK ÇİĞLİ MAH. 8753 SK. NO:18 İÇ KAPI NO:8 ÇİĞLİ/İZMİR

## YEREL DÜZEY

İZMİR VALİLİĞİ  
AFET ENKAZ KALDIRMA GRUBU  
VARDİYA 2

OPERASYON/LOJİSTİK EKİPLERİ	İSİM	GÖREV	CEP TEL	EV TEL	ADRES
	FATMA YILMAZ	UZMAN	5336670828		DEDEBAŞI MAH. 6108 SK. NO:13 İÇ KAPI NO:6 KARŞIYAKA/İZMİR
6. ALT EKİP	İLKER YAĞCI	AĞAÇ İŞLERİ TEKNİSYENİ			YAMANLAR MAH. 7355 SK. NO:203F BAYRAKLI/İZMİR
	GONCA TANELİ	TEKNİKER			ATATÜRK MAH. 834/2 SK. NO:4 İÇ KAPI NO:2 BORNOVA/İZMİR
7. ALT EKİP	YUSUF KARAOĞLU	JEOLojİ MÜHENDİSİ	5326965688		SEVGİ MAH. ABDÜLHAMİT YAVUZ CAD. NO:54 GAZİEMİR/İZMİR
	DEVİRİM KILIÇ	BİYOLOG	5325488639		ÇETİN EMEÇ MAH. FETHİ BEY SK. NO:24 İÇ KAPI NO:3 BALÇOVA/İZMİR
8. ALT EKİP	AHMET TAYYAR ERSOY	VHKİ	5555598462		ÇANKAYA MAH. 153 SK. NO:10A KONAK/İZMİR
	NAFİA CANAN DİNÇTÜRK	VHKİ	5447878442		DEDEBAŞI MAH. 6132 SK. NO:35 İÇ KAPI NO:9 KARŞIYAKA/İZMİR
9. ALT EKİP	SEBAHAT GERİN	TEKNİKER	5364615894		AKINCILAR MAH. 530 SK. NO:16 İÇ KAPI NO:2 BUCA/İZMİR
	EFKAN ÇINAR	VHKİ	5061866366		BARIŞ MAH. ADNAN KAHVECİ CAD. İLHAMİBEY BLOK NO:134 İÇ KAPI NO:9 BUCA/İZMİR
	R. BELMA ALTUNHAN ULUDAĞ	JEOFİZİK MÜHENDİSİ	5324930218		MAVİŞEHİR MAH. AZİZ NESİN BUL. PAMUKKALE10 BLOK NO:55 İÇ KAPI NO:15 KARŞIYAKA/İZMİR
<b>2.1. DEĞERLİ EŞYALARIN TESLİM EKİBİ</b>	ÇETİN DOĞAN	İNŞAAT TEKNİKERİ	2328926925		SELÇUK BELEDİYE BAŞKANLIĞI SELÇUK/İZMİR
	OSMAN TURHAN	İNŞAAT TEKNİKERİ	2328926925		SELÇUK BELEDİYE BAŞKANLIĞI SELÇUK/İZMİR
1.ALT EKİP	OKAN ALEV	JEOLojİ MÜHENDİSİ	2328926925		SELÇUK BELEDİYE BAŞKANLIĞI SELÇUK/İZMİR
	ALI BOŞNAKOĞULLARI	ŞEHİR PLANCISI	2328926925		SELÇUK BELEDİYE BAŞKANLIĞI SELÇUK/İZMİR
2.ALT EKİP	CUMHUR ÖZCAN KAYALCI	ELEKTRİK TEKNİKERİ			İL MİLLİ EĞİTİM MÜDÜRLÜĞÜ KONAK/İZMİR
	YALÇIN GÜR	ELEKTRİK TEKNİKERİ			İL MİLLİ EĞİTİM MÜDÜRLÜĞÜ KONAK/İZMİR
	KEMAL AKÇAY	ŞOFÖR			İL MİLLİ EĞİTİM MÜDÜRLÜĞÜ KONAK/İZMİR
<b>2.2. KRİZ MASASI</b>	KAZIM SOYAL	ENDÜSTRİ MÜHENDİSİ	5063058552		İL SAĞLIK MÜDÜRLÜĞÜ KONAK/İZMİR
	OKTAY ÖZTÜRK	ÇEVRE MÜHENDİSİ	5334300565		İL SAĞLIK MÜDÜRLÜĞÜ KONAK/İZMİR
	HASAN TAHSİN ÖZGÜVEN	ŞOFÖR	5353676813		İL SAĞLIK MÜDÜRLÜĞÜ KONAK/İZMİR
1.ALT EKİP	BİLAL MEHMET YAŞAR OLGUNER	MİLLİ EMLAK UZMANI	5326000852		

## YEREL DÜZEY

İZMİR VALİLİĞİ  
AFET ENKAZ KALDIRMA GRUBU  
VARDİYA 2

OPERASYON/LOJİSTİK EKİPLERİ	İSİM	GÖREV	CEP TEL	EV TEL	ADRES
	EMRAH MUVAFAK	ÇEVRE MÜHENDİSİ	5057384805		BAHRİYE ÜÇOK MAH. RÜŞTÜ ŞARDAĞ CAD. NO:80 KARŞIYAKA/İZMİR
2.ALT EKİP	TUBA OTHAN	JEO. YÜK MÜHENDİSİ	5052714602		YALI MAH. 6523 SK. SOYAK MAVİŞEHİR KONUTLARI SİTESİ NO:9 İÇ KAPI NO:34 KARŞIYAKA/İZMİR
	BİLAL MEHMET YAŞAR OLGUNER	MİLLİ EMLAK UZMANI	5326000852		
<b>3. TUTANAK/ RAPORLAMA EKİBİ</b>	METE BAYAR	HARİTA MÜHENDİSİ	05387055521		KARŞIYAKA BELEDİYE BAŞKANLIĞI KARŞIYAKA/İZMİR
	HÜR CANAR	HARİTA MÜHENDİSİ	05352509429		KARŞIYAKA BELEDİYE BAŞKANLIĞI KARŞIYAKA/İZMİR
	ALI BAYINDIR	ELEKTRİK MÜHENDİSİ	05427253850		KARŞIYAKA BELEDİYE BAŞKANLIĞI KARŞIYAKA/İZMİR
2.ALT EKİP	OZAN TURAN		5306021925		KONAK BELEDİYE BAŞKANLIĞI KONAK/İZMİR
	ABDÜLSELAM CEYAN		54073419238		KONAK BELEDİYE BAŞKANLIĞI KONAK/İZMİR
	MERTCAN YILDIZ	ŞOFÖR	5380343842		KONAK BELEDİYE BAŞKANLIĞI KONAK/İZMİR
3.ALT EKİP	ARTUN DOĞAN		5325024170		KONAK BELEDİYE BAŞKANLIĞI KONAK/İZMİR
	SEYDİ EĞER		5432771208		KONAK BELEDİYE BAŞKANLIĞI KONAK/İZMİR
4.ALT EKİP	HASAN TAVŞANLI	MADEN MÜHENDİSİ	5358278878		BORNOVA BELEDİYE BAŞKANLIĞI BORNOVA/İZMİR
	MURAT KÜÇÜMEN	JEOLJİ MÜHENDİSİ	5372865595		BORNOVA BELEDİYE BAŞKANLIĞI BORNOVA/İZMİR
	HÜSEYİN ALKIŞ	ŞOFÖR	5533917641		BORNOVA BELEDİYE BAŞKANLIĞI BORNOVA/İZMİR
5.ALT EKİP	ORHAN ÖLÇER	MÜHENDİS	5438724767		TORBALI BELEDİYE BAŞKANLIĞI TORBALI/İZMİR
	MUSTAFA KAPUCU	TEKNİKER	5304678405		TORBALI BELEDİYE BAŞKANLIĞI TORBALI/İZMİR
	MURAT ZİYPAK	ŞOFÖR	5324845913		TORBALI BELEDİYE BAŞKANLIĞI TORBALI/İZMİR
6.ALT EKİP	HATİCE NURDAN AŞCI	ÇEVRE MÜHENDİSİ			BAHAR MAH. 2923 SK. NO:10 İÇ KAPI NO:5 KARABAĞLAR/İZMİR
	VURAL DÖŞER	ÇEVRE MÜHENDİSİ			İZMİR ÇEVRE ŞEHİRCİLİK VE İKLİM DEĞİŞİKLİĞİ İL MÜDÜRLÜĞÜ BAYRAKLI/İZMİR
7.ALT EKİP	ÖZGÜR ERCİYAS	ORMAN MÜHENDİSİ			ÇEŞME BELEDİYE BAŞKANLIĞI ÇEŞME/İZMİR
	YUSUF EKMEKÇİOĞLU	YAPI ÖĞRETMENİ			ÇEŞME BELEDİYE BAŞKANLIĞI ÇEŞME/İZMİR
	HAMİT KÜÇÜKBIÇAKCI	ŞOFÖR			ÇEŞME BELEDİYE BAŞKANLIĞI ÇEŞME/İZMİR
8.ALT EKİP	FATİH SÜTLÜ	ELEKTRİK TEKNİKERİ	5333157942		GAZİEMİR BELEDİYE BAŞKANLIĞI GAZİEMİR/İZMİR

## YEREL DÜZEY

İZMİR VALİLİĞİ  
AFET ENKAZ KALDIRMA GRUBU  
VARDİYA 2

OPERASYON/LOJİSTİK EKİPLERİ	İSİM	GÖREV	CEP TEL	EV TEL	ADRES
	OKTAY GÜLER	BILGISAYAR TEKNİKERİ	5356426266		GAZİEMİR BELEDİYE BAŞKANLIĞI GAZİEMİR/İZMİR
9.ALT EKİP	HAKAN YANÇ	ŞOFÖR	5376070124		GAZİEMİR BELEDİYE BAŞKANLIĞI GAZİEMİR/İZMİR
	KENAN KARA	ÇEVRE MÜHENDİSİ	5545393698		ULUBATLI MAH. 2760 SK. NO:3 İÇ KAPI NO:1 KONAK/İZMİR
	ÖZGÜR YILMAZ KOLĞU	ÇEVRE MÜHENDİSİ	5057196002		BAHARİYE MAH. 2006 SK. NO:4 İÇ KAPI NO:7 KARŞIYAKA/İZMİR
<b>3.1. DENETİM-EĞİTİM EKİBİ</b>	MEHMET ALİ SÖNMEZ	OPERATÖR	5327498968		TCDD 3. BÖLGE MÜDÜRLÜĞÜ KONAK/İZMİR
	ZAFER ERCÜMENT PINAR	OPERATÖR	5303010283		TCDD 3. BÖLGE MÜDÜRLÜĞÜ KONAK/İZMİR
	AHMET TÜRKSOY	ŞOFÖR	5010516873		TCDD 3. BÖLGE MÜDÜRLÜĞÜ KONAK/İZMİR
	TURGUT GİRAY İSİYEL	KİMYA MÜHENDİSİ	5058135220		ÇETİN EMEÇ MAH. MEHMET İNCE SK. NO:1 BALÇOVA/İZMİR
<b>3.2. BİLGİ TOPLAMA, TASNİF EKİBİ</b>	BAHAR KASAP UÇAL	ÇEVRE MÜHENDİSİ	5327263998		ÇANKAYA MAH. 155 SK. NO:62 İÇ KAPI NO:7 KONAK/İZMİR
	BETÜL COŞKUN	ÇEVRE MÜHENDİSİ	5348734085		BOSTANLI MAH. ŞEHİTLER BUL. NO:11 İÇ KAPI NO:5 KARŞIYAKA/İZMİR
1.ALT EKİP	HÜSEYİN ÇAĞITAY ASLANAŞ		5076833679		FOÇA BELEDİYE BAŞKANLIĞI FOÇA/İZMİR
	METİN BAĞIŞLADI		5521263002		FOÇA BELEDİYE BAŞKANLIĞI FOÇA/İZMİR
	CANER MUTLU		5546057763		FOÇA BELEDİYE BAŞKANLIĞI FOÇA/İZMİR
<b>3.3. ARŞİV EKİBİ</b>	ALİ ÇOTALI	MAKİNE TEKNİKERİ	5556672574		TİRE BELEDİYE BAŞKANLIĞI TİRE/İZMİR
	ERHAN DAMAR	ELEKTRİK TEKNİSYENİ	5436550850		TİRE BELEDİYE BAŞKANLIĞI TİRE/İZMİR
	İ. SITKI ÖNEM	MAKİNE TEKNİKERİ	5079198773		TİRE BELEDİYE BAŞKANLIĞI TİRE/İZMİR
1.ALT EKİP	İBRAHİM MURAT KARGIN	KİMYAGER	5336532025		LATİFE HANIM MAH. 7490/4 SK. NO:13 İÇ K NO:14 KARŞIYAKA
	MELİKE TÜRE	KİMYAGER	5416149500		YALI MAH. 6323 SK. NO:24 İÇ KAPI NO:8 KARŞIYAKA/İZMİR
<b>DESTEK HİZMET EKİBİ</b>	HATİCE ŞENPARLAK	TVK-2 ŞUBE MÜDÜRÜ	5336137132		DEMİRKÖPRÜ MAH. 6173 SK. KARDELEN BLOK NO:9 İÇ KAPI NO:6 KARŞIYAKA/İZMİR
	AYŞE ÖZGÜR SADIK	SU ÜRÜNLERİ MÜH.	5336466988		BOSTANLI MAH. 1789 SK. KIRÇILLAR BLOK NO:4 İÇ KAPI NO:3 KARŞIYAKA/İZMİR
1.ALT EKİP	ZÜLEYHA DURMAZ	VHKİ	5466380797		ADATEPE MAH. 3/1 SK. NO:22 İÇ KAPI NO:4 BUCA/İZMİR

## YEREL DÜZEY

İZMİR VALİLİĞİ  
AFET ENKAZ KALDIRMA GRUBU  
VARDİYA 2

OPERASYON/LOJİSTİK EKİPLERİ	İSİM	GÖREV	CEP TEL	EV TEL	ADRES
2.ALT EKİP	ŞABAN MAVİDEMİRLİ	V.H.K.İ.	5335261276		YAMANLAR MAH. 7355 SK. İNŞAAT BLOK NO:203F İÇ KAPI NO:23 BAYRAKLI/İZMİR
	ÖZGÜN KANDEMİR	V.H.K.İ.	5324505220		MANSUROĞLU MAH. 269/4 SK. AVRUPA 1 BLOK NO:1 İÇ KAPI NO:8 BAYRAKLI/İZMİR
	RECEP BOSTANCI	V.H.K.İ.	5522121925		TESPİT VE ECRİMİSİL MÜDÜRLÜĞÜ
	ALİ DEMİR	ELEKTRİK MÜHENDİSİ			İZMİR ÇEVRE ŞEHİRCİLİK VE İKLİM DEĞİŞİKLİĞİ İL MÜDÜRLÜĞÜ BAYRAKLI/İZMİR

## YEREL DÜZEY

İZMİR VALİLİĞİ  
AFET ENKAZ KALDIRMA GRUBU  
VARDİYA 3

OPERASYON/LOJİSTİK EKİPLERİ	İSİM	GÖREV	CEP TEL	EV TEL	ADRES
<b>OLAY YERİ YÖNETİCİSİ</b>	HASAN KORAY ATIL	ŞUBE MÜDÜRÜ	5414870459		İMBATLI MAH. 1825 SK. NO:14/1 İÇ KAPI NO:26 KARŞIYAKA/İZMİR
<b>1. YIKIM HİZMET EKİBİ</b>	ONUR UKRAY	ŞUBE MÜDÜRÜ	5069223764		OSMANGAZİ MAH. 616/2 SK. İNŞAAT BLOK NO:7 İÇ KAPI NO:3 BAYRAKLI/İZMİR
1.ALT EKİP	MUZAFFER BURAK CEYLAN	V.H.K.İ.	5535949401		MERKEZ MAH. ŞEHİT POLİS YUSUF ÇELİK CAD. NO:15 KARABURUN/İZMİR

## YEREL DÜZEY

İZMİR VALİLİĞİ  
AFET ENKAZ KALDIRMA GRUBU  
VARDİYA 3

OPERASYON/LOJİSTİK EKİPLERİ	İSİM	GÖREV	CEP TEL	EV TEL	ADRES
	DENİZ ALACA	V.H.K.İ.	5070646329		16 EYLÜL MAH. 3014 SK. NO:4 İÇ KAPI NO:6 ÇEŞME/İZMİR
2. ALT EKİP	MEHMET ER	YAPI TEK	5326353135		ATATÜRK MAH. 915 SK. B BLOK NO:173 BORNOVA/İZMİR
	ERDAL AKAR	İNŞAAT TEKNİSYENİ	5557076134		KÖRFEZ MAH. 7479/6 SOK NO:5 D:2 BAYRAKLI/İZMİR
3. ALT EKİP	ZÜBEYİR KAYAALP	ELEKTRİK TEKNİSYENİ	5350525047		İZMİR KATİP ÇELEBİ ÜNİVERSİTESİ REKTÖRLÜĞÜ ÇİĞLİ/İZMİR
	VELİ İĞCİ	İNŞAAT TEKNİSYENİ	5333217931		İZMİR KATİP ÇELEBİ ÜNİVERSİTESİ REKTÖRLÜĞÜ ÇİĞLİ/İZMİR
	HAMDİN GÜLER	ŞOFÖR	5357398928		İZMİR KATİP ÇELEBİ ÜNİVERSİTESİ REKTÖRLÜĞÜ ÇİĞLİ/İZMİR
	ZEKERİYA ÇANDIR	ŞOFÖR	5465803785		İZMİR KATİP ÇELEBİ ÜNİVERSİTESİ REKTÖRLÜĞÜ ÇİĞLİ/İZMİR
4. ALT EKİP	GÖKHAN ÜRETENCAN	MİLLİ EMLAK UZMANI			BORNOVA EMLAK MÜDÜRLÜĞÜ BORNOVA/İZMİR
	OĞUZ ŞEN	MİLLİ EMLAK UZMANI			BORNOVA EMLAK MÜDÜRLÜĞÜ BORNOVA/İZMİR
	ÜMİT ŞENBAYRAM	MİLLİ EMLAK UZMANI			BORNOVA EMLAK MÜDÜRLÜĞÜ BORNOVA/İZMİR
1.1. İHALE EKİBİ	MEHMET BOYRAZ	MİLLİ EMLAK DENETMENİ			MİLLİ EMLAK DENETİM BÜROSU KOORDİNATÖRLÜĞÜ BAYRAKLI/İZMİR
	ESER KORAY TEZSEVER	MİLLİ EMLAK DENETMENİ			MİLLİ EMLAK DENETİM BÜROSU KOORDİNATÖRLÜĞÜ BAYRAKLI/İZMİR
1.2. ACİL YIKILACAK BİNA YIKIM EKİBİ	ZAHİDE BEZİRCİ	ÇEVRE MÜHENDİSİ	5054525630		EVKA 3 MAH. 125/1 SK. BEYTEPE KONUTLARI SİTESİ NO:1 İÇ KAPI NO:4 BORNOVA/İZMİR
	HACI BEKİR BOYRAZ	V.H.K.İ.			TESPİT VE ECRİMİSİL MÜDÜRLÜĞÜ
1.3. SÜREÇ HİZMET EKİBİ	BARİŞ TEKİN	ARKEOLOG	5057180826		BUCA BELEDİYE BAŞKANLIĞI BUCA/İZMİR
	FEVZİ UZAY FAKIOĞLU	ŞEHİR PLANCISI	5318861976		BUCA BELEDİYE BAŞKANLIĞI BUCA/İZMİR
1. ALT EKİP	İNCİ İÇTEN	JEOLojİ MÜHENDİSİ	5412675913		ULAMIŞ MAH. OKUL CAD. TURUNÇEVLER SİTESİ ULAMIŞ SEFERİHİSAR/İZMİR
	SEZAİ ÖZKAN	JEOLojİ MÜHENDİSİ	5333275001		KAZIM DIRİK MAH. NO:2 D:7 BORNOVA/İZMİR
2. ALT EKİP	HATİCE SEHER GENÇ	ELEKTRİK MÜHENDİSİ	5534433255		ATATÜRK MAH. 910 SK. NO:29 D:1 BORNOVA/İZMİR
	SİBEL BECER	JEOLojİ MÜHENDİSİ	5334960009		116/16 SOK. MEHMETSEVEN 2 APT NO:6/4 EVKA 3 BORNOVA/İZMİR
2. ENKAZ KALDIRMA EKİBİ	HAYRİYE VENEDİK	ŞUBE MÜDÜRÜ	5422658976		RAFET PAŞA MAH. YILDIRIM BEYAZIT CAD. B BLOK NO:215 İÇ KAPI NO:42 BORNOVA/İZMİR

## YEREL DÜZEY

İZMİR VALİLİĞİ  
AFET ENKAZ KALDIRMA GRUBU  
VARDİYA 3

OPERASYON/LOJİSTİK EKİPLERİ	İSİM	GÖREV	CEP TEL	EV TEL	ADRES
1.ALT EKİP	VEYSEL SOLMAZ	MAKİNE MÜHENDİSİ	5548428313		ESENLİK SOK. NO:40 MAVİKÖŞE MAH. HACIÖMERLİ KÖYÜ ALIĞA/İZMİR
	MELİS MÜNGAN	BİYOLOG	5321632384		NERGİZ MAH. 1775/2 SK. NO:27 KARŞIYAKA/İZMİR
2.ALT EKİP	ERGÜN ARISOY	JEOLJİ MÜH.			İZMİR ÇEVRE ŞEHİRCİLİK VE İKLİM DEĞİŞİKLİĞİ İL MÜDÜRLÜĞÜ BAYRAKLI/İZMİR
	BEKİR TÜFEKÇİ	TEKNİSYEN (İŞÇİ)	5326542378		K. KARABEKİR MAH. YILDIZ CAD. NO:71 KARABAĞLAR/İZMİR
3.ALT EKİP	CEYDA YAĞKIRAN	HARİTA MÜHENDİSİ	5443929977		BUCA BELEDİYE BAŞKANLIĞI BUCA/İZMİR
	METEHAH DEMİR	MAKİNE MÜHENDİSİ	5322764812		BUCA BELEDİYE BAŞKANLIĞI BUCA/İZMİR
<b>2.1. DEĞERLİ EŞYALARIN TESLİM EKİBİ</b>	BİLGİN KESKİN	JEO. YÜK. MÜHENDİSİ			İZMİR ÇEVRE ŞEHİRCİLİK VE İKLİM DEĞİŞİKLİĞİ İL MÜDÜRLÜĞÜ BAYRAKLI/İZMİR
	ÇİĞDEM KÜÇÜKSELEK	ÇEVRE MÜHENDİSİ			İZMİR ÇEVRE ŞEHİRCİLİK VE İKLİM DEĞİŞİKLİĞİ İL MÜDÜRLÜĞÜ BAYRAKLI/İZMİR
<b>2.2. KRİZ MASASI</b>	ERŞAN ÖRS	MİLLİ EMLAK UZMANI			TESPİT VE ECRİMİSİL MÜDÜRLÜĞÜ
1.ALT EKİP	MERYEM ARZU TURAN	PEYZAJ MİMARİ	5324029655		ESENYALI MAH. 52/72 SK. NO:3711 KARABAĞLAR/İZMİR
	EMRAH MUVAFAK	ÇEVRE MÜHENDİSİ	5057384805		BAHRİYE ÜÇOK MAH. RÜŞTÜ ŞARDAĞ CAD. NO:80 KARŞIYAKA
	FERHAT KAÇARGİL	JEOFİZİK MÜHENDİSİ			İZMİR ÇEVRE ŞEHİRCİLİK VE İKLİM DEĞİŞİKLİĞİ İL MÜDÜRLÜĞÜ BAYRAKLI/İZMİR
<b>3. TUTANAK/ RAPORLAMA EKİBİ</b>					
1.ALT EKİP	MEHMET CENGİZ		5308868640		GÜZELBAHÇE BELEDİYE BAŞKANLIĞI GÜZELBAHÇE/İZMİR
	OKAY AKYÜZ		5428418523		GÜZELBAHÇE BELEDİYE BAŞKANLIĞI GÜZELBAHÇE/İZMİR
	ÇELEBİ KIRAZ		5544697329		GÜZELBAHÇE BELEDİYE BAŞKANLIĞI GÜZELBAHÇE/İZMİR
	İNAL HANBAŞ		5416586679		GÜZELBAHÇE BELEDİYE BAŞKANLIĞI GÜZELBAHÇE/İZMİR
	FERDİ FLORİNALI		5545261898		GÜZELBAHÇE BELEDİYE BAŞKANLIĞI GÜZELBAHÇE/İZMİR
2.ALT EKİP	SEMA YUNATCI	ÇEVRE MÜHENDİSİ	5324203107		TERSANE MAH.1669 SK.NO:19 İÇ KAPI NO:5 KARŞIYAKA/İZMİR
	SEVTAP BADUR	KİMYA MÜHENDİSİ	5333833652		YALI MAH. 6523 SK. NO:21 İÇ KAPI NO:6 KARŞIYAKA/İZMİR

## YEREL DÜZEY

İZMİR VALİLİĞİ  
AFET ENKAZ KALDIRMA GRUBU  
VARDİYA 3

OPERASYON/LOJİSTİK EKİPLERİ	İSİM	GÖREV	CEP TEL	EV TEL	ADRES
3.ALT EKİP	MAHMUT AKYURT		5363594307		GÜZELBAHÇE BELEDİYE BAŞKANLIĞI GÜZELBAHÇE/İZMİR
	EMRULLAH BOLAT		5077419180		GÜZELBAHÇE BELEDİYE BAŞKANLIĞI GÜZELBAHÇE/İZMİR
4.ALT EKİP	NAZLI KURGUN	KİMYAGER	5365723816		BAHÇELİEVLER MAH. 1851 SK. NO:34 İÇ KAPI NO:3 KARŞIYAKA/İZMİR
	DİLEK PAKSOY	ÇEVRE MÜHENDİSİ	5323116385		MANAVKUYU MAH. 245 SK. ALIĞA BLOK NO:21 BAYRAKLI/İZMİR
	BAHATTİN KOCAEKİZ	MAK. MÜHENDİSİ			İZMİR ÇEVRE ŞEHİRCİLİK VE İKLİM DEĞİŞİKLİĞİ İL MÜDÜRLÜĞÜ BAYRAKLI/İZMİR
<b>3.1. DENETİM-EĞİTİM EKİBİ</b>	TOLGA ATAY	MAK. MÜHENDİSİ	5326023922		BAYINDIR BELEDİYE BAŞKANLIĞI BAYINDIR/İZMİR
1.ALT EKİP	HASAN BAŞKURT	HARİTA TEKNİKERİ	5055710837		BAYINDIR BELEDİYE BAŞKANLIĞI BAYINDIR/İZMİR
	ALİ AKBAY	ŞOFÖR	5358780783		BAYINDIR BELEDİYE BAŞKANLIĞI BAYINDIR/İZMİR
<b>3.2. BİLGİ TOPLAMA, TASNİF EKİBİ</b>	ARZU DEMİR	MİLLİ EMLAK UZMANI	5327306947		BOSTANLI MAH. MUH CANDIŞ SOK. NO:69 NO:10 KARŞIYAKA/İZMİR
	TURAN BAKIR	MÜDÜR YRD.V.	5377009283		ATATÜRK MAH. 63/1 SK. LALE BLOK NO:2 İÇ KAPI NO:11 BUCA/İZMİR
	ARZU DEMİR	MİLLİ EMLAK UZMANI	5327306947		BOSTANLI MAH. MUH CANDIŞ SK. NO:69 NO:10 KARŞIYAKA/İZMİR
	ERKAN GÖRER	ŞOFÖR	5378149019		ÇİĞLİ BELEDİYE BAŞKANLIĞI ÇİĞLİ/İZMİR
	HASAN YILDIZ	ŞOFÖR	5522720749		ÇİĞLİ BELEDİYE BAŞKANLIĞI ÇİĞLİ/İZMİR
	ENGİN KOÇAK	TEKNİSYEN	5445512570		ÇİĞLİ BELEDİYE BAŞKANLIĞI ÇİĞLİ/İZMİR
	ÖZGÜR AK	HARİTA MÜHENDİSİ	5554979886		ÇİĞLİ BELEDİYE BAŞKANLIĞI ÇİĞLİ/İZMİR
	ERDOĞAN TEKE	MÜHENDİS	5076437185		ÇİĞLİ BELEDİYE BAŞKANLIĞI ÇİĞLİ/İZMİR

## EK 5- İNTİKAL PLANLAMASI

## YEREL DÜZEY

İZMİR VALİLİĞİ  
AFET ENKAZ KALDIRMA GRUBU

**SENARYO  
İNTİKAL PLANLAMASI**

No	Ekip Bazında/Paket Bazında	Kişi Sayısı/Miktarı	Niteliği /Cinsi	Bulunduğu Bölge	Bulunduğu İl	Bulunduğu Yer, Tesis	Öncelik Sıralaması	İntikal Usulü
1.	Yıkım Hizmet Ekibi	268	İnsan Kaynağı	Ege Bölgesi	İzmir	Çevre, Şehircilik ve İklim Değişikliği İl Müdürlüğü	1	Karayolu
2.	Enkaz Kaldırma Ekibi	268	"	"	İzmir	"	1	Karayolu
3.	Tutanak/Raporlama Hizmet Ekibi	67	"	"	İzmir	"	1	Karayolu
4.	Destek Hizmet Ekibi	36	"	"	İzmir	"	1	Karayolu
<b>TOPLAM</b>		<b>639</b>						
1.	EMNİYET ŞERİDİ	320	Ekipman	Ege Bölgesi	İzmir	"	1	Karayolu
2.	İŞGÜVENLİĞİ EKİPMANI	320	"	"	İzmir	"	1	Karayolu
3.	TABLET PC (Fotoğraf çekimi yapılabilen)	320	"	"	İzmir	"	1	Karayolu
4.	LAPTOP	176	"	"	İzmir	"	1	Karayolu
5.	İŞ MAKİNESİ (Ekskavatör) (1-2 katlı binalar için)	220	"	"	İzmir	"	1	Karayolu
6.	İŞ MAKİNESİ (Uzunımlı ekskavatör) (3-7 kat arası binalar için)	888	"	"	İzmir	"	1	Karayolu
7.	KEPÇE	320	"	"	İzmir	"	1	Karayolu
8.	HİDROLİK DAMPERLİ KAMYON	2770	"	"	İzmir	"	1	Karayolu
9.	ARAÇ (binek)	570	"	"	İzmir	"	1	Karayolu
<b>TOPLAM</b>		<b>5904</b>						

EK 6- FORMLAR

 <b>AFET ENKAZ KALDIRMA GRUBU BİLGİ FORMU</b> <b>GENEL BİLGİLER</b>														
+														
<table border="1" style="width: 100%; border-collapse: collapse;"> <tr> <td style="width: 60%;">Afet Türü/Adı: .....</td> <td style="width: 40%;">Form Kodu: ABİF-</td> </tr> <tr> <td>Form Düzenleme Tarihi/Saati: ...../...../.....-.....-..... Sayısı:.....</td> <td>Form Versiyonu:</td> </tr> <tr> <td>Form Verilerinin Kapsadığı İl:</td> <td>İlçe:</td> </tr> </table>		Afet Türü/Adı: .....	Form Kodu: ABİF-	Form Düzenleme Tarihi/Saati: ...../...../.....-.....-..... Sayısı:.....	Form Versiyonu:	Form Verilerinin Kapsadığı İl:	İlçe:							
Afet Türü/Adı: .....	Form Kodu: ABİF-													
Form Düzenleme Tarihi/Saati: ...../...../.....-.....-..... Sayısı:.....	Form Versiyonu:													
Form Verilerinin Kapsadığı İl:	İlçe:													
<b>ENKAZ SAYISI</b>														
<table border="1" style="width: 100%; border-collapse: collapse;"> <tr> <td style="width: 50%;">TOPLAM ENKAZ ALANI SAYISI</td> <td colspan="2"></td> </tr> <tr> <td rowspan="2">TOPLAM ACİL YIKTIRILMASI GEREKEN BİNA SAYISI</td> <td>MÜDAHALE EDİLEN</td> <td>MÜDAHALE EDİLEMİYEN</td> </tr> <tr> <td></td> <td></td> </tr> <tr> <td rowspan="2">TOPLAM KALDIRILMASI GEREKEN ENKAZ SAYISI</td> <td>MÜDAHALE EDİLEN</td> <td>MÜDAHALE EDİLEMİYEN</td> </tr> <tr> <td></td> <td></td> </tr> </table>		TOPLAM ENKAZ ALANI SAYISI			TOPLAM ACİL YIKTIRILMASI GEREKEN BİNA SAYISI	MÜDAHALE EDİLEN	MÜDAHALE EDİLEMİYEN			TOPLAM KALDIRILMASI GEREKEN ENKAZ SAYISI	MÜDAHALE EDİLEN	MÜDAHALE EDİLEMİYEN		
TOPLAM ENKAZ ALANI SAYISI														
TOPLAM ACİL YIKTIRILMASI GEREKEN BİNA SAYISI	MÜDAHALE EDİLEN	MÜDAHALE EDİLEMİYEN												
TOPLAM KALDIRILMASI GEREKEN ENKAZ SAYISI	MÜDAHALE EDİLEN	MÜDAHALE EDİLEMİYEN												
<b>EKİP SAYISI</b>														
<table border="1" style="width: 100%; border-collapse: collapse;"> <tr> <td style="width: 33%;">AFET BÖLGESİNDE OLAN EKİP SAYISI</td> <td style="width: 33%;">POTANSİYEL EKİP SAYISI</td> <td style="width: 33%;">İHTİYAÇ DUYULAN EKİP SAYISI</td> </tr> <tr> <td></td> <td></td> <td></td> </tr> </table>		AFET BÖLGESİNDE OLAN EKİP SAYISI	POTANSİYEL EKİP SAYISI	İHTİYAÇ DUYULAN EKİP SAYISI										
AFET BÖLGESİNDE OLAN EKİP SAYISI	POTANSİYEL EKİP SAYISI	İHTİYAÇ DUYULAN EKİP SAYISI												
<b>PERSONEL SAYISI</b>														
<table border="1" style="width: 100%; border-collapse: collapse;"> <tr> <td colspan="4" style="text-align: center;">AFET BÖLGESİNDE OLAN PERSONEL SAYISI</td> </tr> <tr> <td style="width: 25%;">ANA ÇÖZÜM ORTAĞI</td> <td style="width: 25%;">DESTEK ÇÖZÜM ORTAĞI</td> <td style="width: 25%;">DİĞER</td> <td style="width: 25%;">TOPLAM</td> </tr> <tr> <td></td> <td></td> <td></td> <td></td> </tr> </table>		AFET BÖLGESİNDE OLAN PERSONEL SAYISI				ANA ÇÖZÜM ORTAĞI	DESTEK ÇÖZÜM ORTAĞI	DİĞER	TOPLAM					
AFET BÖLGESİNDE OLAN PERSONEL SAYISI														
ANA ÇÖZÜM ORTAĞI	DESTEK ÇÖZÜM ORTAĞI	DİĞER	TOPLAM											
<b>HAZIRLAYANIN</b>														
<table border="1" style="width: 100%; border-collapse: collapse;"> <tr> <td style="width: 33%;">Adı Soyadı:</td> <td style="width: 33%;">Unvanı:</td> <td style="width: 33%;">İmza:</td> </tr> <tr> <td>Kurum İli:</td> <td>Kurum Adı:</td> <td></td> </tr> <tr> <td>AG Ekip Adı:</td> <td>Ekipteki Görevi:</td> <td>Sayfa No: ..... / .....</td> </tr> </table>		Adı Soyadı:	Unvanı:	İmza:	Kurum İli:	Kurum Adı:		AG Ekip Adı:	Ekipteki Görevi:	Sayfa No: ..... / .....				
Adı Soyadı:	Unvanı:	İmza:												
Kurum İli:	Kurum Adı:													
AG Ekip Adı:	Ekipteki Görevi:	Sayfa No: ..... / .....												

















ORTAK FORM  
CERİDE (OLAY AKIŞ ÇİZELGESİ)

Afet Türü/Adı: .....	Form Kodu: OF-CRD
Form Düzenleme Tarihi/Saati: ... / ... / ..... - ..... : .....	Sayısı: ..... Form Versiyonu: [V001]
Form Verilerinin Kapsadığı İl: .....	İlçe: .....

CERİDE (OLAY AKIŞ ÇİZELGESİ)

BAKANLIK KAMU KURUM VE KURULUŞ	YERİ	KAPSADIĞI DEVRE			
		.....'DEN ..... 'E KADAR			
		SAAT:	GÜN:	SAAT:	GÜN:
MADDE NO	ZAMAN		OLAYLAR, MESAJLAR, EMİRLER V.S.	YAPILAN İŞ	
	GİRİŞ	ÇIKIŞ			

HAZIRLAYANIN

Adı Soyadı:	Unvanı:	İmza:
Kurum İli:	Kurum Adı:	
AG Ekip Adı:	Ekipteki Görevi:	Sayfa No: ..... / .....







ORTAK FORM  
DEPO GİRİŞ

Afet Türü/Adı: .....	Form Kodu: OF-DG
Form Düzenleme Tarihi/Saati: ... / ... / ..... - ..... : .....	Sayısı: ..... Form Versiyonu: [V001]
Form Verilerinin Kapsadığı İl: .....	İlçe: .....

DEPO BİLGİLERİ

YER BİLGİSİ			DEPO SORUMLUSU			
İL	İLÇE	MAH. / SOK.	ADI	SOYADI	TELEFON NO	İLGİLİ ÇĞ

MALZEME GİRİŞ BİLGİLERİ

MALZEMENİN						TESLİM EDENİN				
NO	TÜRÜ	ADI	KODU	MİKTARI	DURUMU	ÇIKIŞ TARİHİ	ADI	SOYADI	KURUMU	ARAÇ PLAKASI

AÇIKLAMA

HAZIRLAYANIN

Adı Soyadı:	Unvanı:	İmza:
Kurum İli:	Kurum Adı:	
AG Ekip Adı:	Ekipteki Görevi:	Sayfa No: ..... / .....



ORTAK FORM  
DEVİR TESLİM TUTANAĞI

Afet Türü/Adı: .....	Form Kodu: OF-DTT
Form Düzenleme Tarihi/Saati: ... / ... / ..... - ..... : .....	Sayısı: ..... Form Versiyonu: [V001]
Form Verilerinin Kapsadığı İl: .....	İlçe: .....

TESLİM TARİHİ: ..... / ..... / .....	TESLİM SAATİ: ..... : .....
--------------------------------------	-----------------------------

DEVİR TESLİM TUTANAĞI

DEVİR EDEN		DEVİR ALAN	
AD SOYAD		AD SOYAD	
UNVAN		UNVAN	
GÖREV		GÖREV	
CEP TEL NO		CEP TEL NO	
İMZA		İMZA	















				<b>MESAJ FORMU</b>							
				<b>Message Form</b>							
Bu hane Haber Merkezi tarafından doldurulacaktır.											
<b>Öncelik Derecesi</b> Gereği için			<b>Bilgi İçin</b>			<b>Tarih Saat Grubu</b> Date Time Gr			<b>Haber Talimatı-Message</b> Constraction		
<b>KİMDEN:</b> ..... AFET GRUBU <b>FROM</b>						<b>ÖN EK:</b> <b>PREFIX</b>		<b>GR.</b>			
<b>KİME:</b> <b>TO</b>						<b>GİZLİLİK</b> <b>DERECESİ</b> Security Classification					
<b>BİLGİ:</b> <b>INFO</b>						<b>MESAJ NO.</b> Message Number					
<b>KONU:</b>											
...../sayfanın/..... .....sayfası Page.....of..... Pages			Referans yapılan mesaj Red.Of. Message			AG Ekip Adı ve şahıs ADI-SOYADI (imza)			Kaleme alanın İsmi, AG Ekibi, Tel. Drafters name, Service Group.Tel.No		
			Yes – Evet Gizli <input type="checkbox"/>			Hayır No Açık <input type="checkbox"/>					
Operatör için	<b>GİRİŞ</b>				<b>ÇEKİLİŞ</b>				<b>MÜSAADE EDEN AG</b> <b>YÖNETİCİSİNİN</b> <b>İSMİ ve İMZASI</b>		
	TARİH Date	SAAT Time	OPERATOR	TARİH	SAAT	SİSTEM	OPERATOR				







ORTAK FORM  
VARDİYA-GÖREV ÇİZELGESİ

Afet Türü/Adı: .....	Form Kodu: OF-VGF2
Form Düzenleme Tarihi/Saati: ... / ... / ..... - ..... : .....	Sayısı: ..... Form Versiyonu: [V001]
Form Verilerinin Kapsadığı İl: .....	İlçe: .....

OPERASYON YÖNETİCİSİ	AD	SOYAD	UNVAN	CEP TEL NO – TELSİZ KODU				
<b>MOBİL KOORDİNASYON MERKEZİ</b>								
SORUMLU	AD	SOYAD	UNVAN	CEP TEL NO – TELSİZ KODU				
	GÜNDÜZ (08:00 - 20:00)		GECE (20:00- 08:00)					
ÇALIŞMA TÜRÜ	AD SOYAD	İL	UNVAN	CEP TEL NO TELSİZ KODU	AD SOYAD	İL	UNVAN	CEP TEL NO TELSİZ KODU
Bilgi ve Kayıt Raporlama Ekibi								
Kaynak Yönetimi ve Satınalma								
Teknik ve İdari Ekip								
Basın Bilgilendirme								
MOBİL KOORDİNASYON MERKEZİ VARDİYADAKİ TOPLAM KİŞİ SAYISI								

HAZIRLAYANIN		
Adı Soyadı:	Unvanı:	İmza:
Kurum İli:	Kurum Adı:	
AG Ekip Adı:	Ekipteki Görevi:	Sayfa No: ..... /.....



ORTAK FORM  
VARDİYA-GÖREV ÇİZELGESİ

Afet Türü/Adı: .....	Form Kodu: OF-VGF2	
Form Düzenleme Tarihi/Saati: ... / ... / ..... - ..... : .....	Sayısı: .....	Form Versiyonu: [V001]
Form Verilerinin Kapsadığı İl: .....	İlçe: .....	

SAHA ÇALIŞMALARI								
SORUMLU	AD	SOYAD			UNVAN		CEP TEL NO – TELSİZ KODU	
	GÜNDÜZ (08:00 - 20:00)				GECE (20:00- 08:00)			
ÇALIŞMA TÜRÜ	AD SOYAD	İL	UNVAN	CEP TEL NO TELSİZ KODU	AD SOYAD	İL	UNVAN	CEP TEL NO TELSİZ KODU
Alana Girişi – Kontrol - Kayıt								
Saha Düzeni								
Lojistik - Barınma - Beslenme								
Psikososyal Destek								
SAHA ÇALIŞMALARI VARDİYADAKİ TOPLAM KİŞİ SAYISI								

HAZIRLAYANIN		
Adı Soyadı:	Unvanı:	İmza:
Kurum İli:	Kurum Adı:	
AG Ekip Adı:	Ekipteki Görevi:	Sayfa No: ..... / .....



Afet Enkaz Kaldırma Grubu alternatif konuşlanma alanı;

Adres: İzmir Bölgesel Temiz Hava Merkezi Binası  
Zafer Mah. 4380 Sok. No:36 BORNOVA-İZMİR



TAMP kapsamında yürütülecek çalışmaların Kurum onayları ve fikir birliği ile neticelenmesi amacıyla, Valilik Makamının 09/07/2015 tarih ve 24730 sayılı Valilik Olur'u ile Valilik Komisyonu oluşturulmuş olup, söz konusu Valilik Komisyonca çalışmalar devam etmektedir.

Aşağıda Enkaz Döküm Alanları listesi ve de sisteme girilen Enkaz Döküm Alanlarına ait uydu görüntüleri verilmiştir.

Ancak, bu aşamada, İzmir Büyükşehir Belediyesinin Toprak ve Hafriyat dolum sahası olarak izin çalışmalarına başladığı belirtilen, ekteki Google Earth ve 1/25.000 haritada yerleri gösterilen Bornova ilçesi, Fatmacık Kayası mevkiindeki yaklaşık 50 hektarlık alan, Belkahve mevkiindeki yaklaşık 6 hektarlık alan ve Şeytanderesi mevkiindeki yaklaşık 58 hektarlık alan Enkaz Döküm Sahası olarak sisteme işlenmiş olup, sisteme girişi yapılan Enkaz Döküm Sahalarının revize edilebileceği ve/veya ilave Enkaz Döküm Alanı belirlenebilmektedir.

YEREL DÜZEY İZMİR VALİLİĞİ AFET ENKAZ KALDIRMA GRUBU ENKAZ DÖKÜM ALANLARI				
ID	Coğrafi Yaklaşık Koordinatlar	İl	Tanım	Açıklama
1111	38.420175093575715, 27.291476726531982-38.42088117493053, 27.2870135307312-38.42726921633384, 27.283880710601807-	İZMİR	FATMACIK KAYASI	FATMACIK KAYASI TEPEŞİ DOĞUSUNDA BULUNAN ESKİ KİREÇ OCAKLARI
1112	38.453949988959934, 27.296594381332397-38.45278212376745, 27.2985577583313-38.450937866497306,27.295939922332764-	İZMİR	İZMİR-BORNOVA	BELKAHVE MEVKİİ İZMİR ANKARA YOL ÜZERİ
1113	8.46360305710398, 27.257487773895264-38.47175129094218, 27.270190715789795-38.473431224669376, 27.262229919433594-	İZMİR	İZMİR-BORNOVA	ŞEYTAN DERESİ MEVKİİ 4. SANAYİ KUZEYİ EVKA 3 DOĞUSU
1795	38.88568177221943, 27.091685346078556-38.88530469641454, 27.093209360789952-38.884676236739736,27.094560549090783-	İZMİR	ALİAĞA ENKAZ DÖKÜM ALANI	İZMİR İLİ, ALİAĞA İLÇESİ, BAHÇEDERE MAHALLESİ 128 ADA 34 PARSELDE BULUNAN 4,93 HA ALANA SAHİP YER ENKAZ DÖKÜM ALANI OLARAK TESİS EDİLECEKTİR.
1796	38.09742275368876, 27.667865145565866-38.095248570049776, 27.669583830688694-38.09604217055731, 27.670710837326613-	İZMİR	TİRE ENKAZ DÖKÜM ALANI	İZMİR İLİ, TİRE İLÇESİ, KARATEKE MAHALLESİ, 880 PARSELDE BULUNAN ALAN, TİRE BELEDİYESİ TARAFINDAN ENKAZ DÖKÜMÜ İÇİN TAHSİS EDİLECEKTİR.
1797	38.160115819985016, 26.841793876654403-38.15475896417548, 26.84141124409658-38.155419874957175,26.83568914811821-	İZMİR	SEFERİHİSAR ENKAZ DÖKÜM ALANI	İZMİR İLİ, SEFERİHİSAR İLÇESİ, TEPECİK MAHALLESİ, 4467 ADA, 8 PARSELDE (ESKİ 395/16) BULUNAN 651.298,60 M2 ALANA SAHİP YER ENKAZ DÖKÜM ALANI OLARAK TESİS EDİLECEKTİR.
1798	38.22050544466251, 27.250170570105965-38.22115293998283, 27.251930663018967-38.2205692822293,27.252322808072122-	İZMİR	TORBALI ENKAZ DÖKÜM ALANI	İZMİR İLİ, TORBALI İLÇESİ, PANCAR MAHALLESİ, 3000 PARSELDE BULUNAN ALAN ENKAZ DÖKÜM ALANI OLARAK TESİS EDİLECEKTİR.
1799	38.104309614266604, 27.33578363702183-38.10385566495497, 27.34091675616108-38.09931617183863, 27.339415231514906-	İZMİR	TORBALI ENKAZ DÖKÜM ALANI	İZMİR İLİ, TORBALI İLÇESİ, YENİKÖY MAHALLESİ, 1856, 1901, 1902 PARSELLERDE BULUNAN ALAN ENKAZ DÖKÜM ALANI OLARAK TESİS EDİLECEKTİR.
1800	38.975919747910474, 26.927878805043253-38.9762706597742, 26.93067440289094-38.972539296956576, 26.93083816176068-	İZMİR	DİKİLİ ENKAZ DÖKÜM ALANI	İZMİR İLİ, DİKİLİ İLÇESİ, DELİKTAŞ MAHALLESİ, 112 ADA, 171 PARSELDE BULUNAN ALAN ENKAZ DÖKÜM ALANI OLARAK TESİS EDİLECEKTİR.
1801	38.47588028942815, 27.464010130072758-38.47703228274617, 27.46602123705168-38.477344687713774, 27.46688035071258-	İZMİR	İZMİR BÜYÜKŞEHİR BELEDİYESİ ENKAZ DÖKÜM ALANI 1	İZMİR İLİ, KEMALPAŞA İLÇESİ, SÜTÇÜLER MAHALLESİNDE BULUNAN ALAN ENKAZ DÖKÜM ALANI OLARAK TESİS EDİLECEKTİR.
1802	38.47419541500872, 27.467541446440457-38.47368926518137, 27.466668337988267-38.472575735561186, 27.465592769605134-	İZMİR	İZMİR BÜYÜKŞEHİR BELEDİYESİ ENKAZ DÖKÜM ALANI 1	İZMİR İLİ, KEMALPAŞA İLÇESİ, SÜTÇÜLER MAHALLESİNDE BULUNAN ALAN ENKAZ DÖKÜM ALANI OLARAK TESİS EDİLECEKTİR.

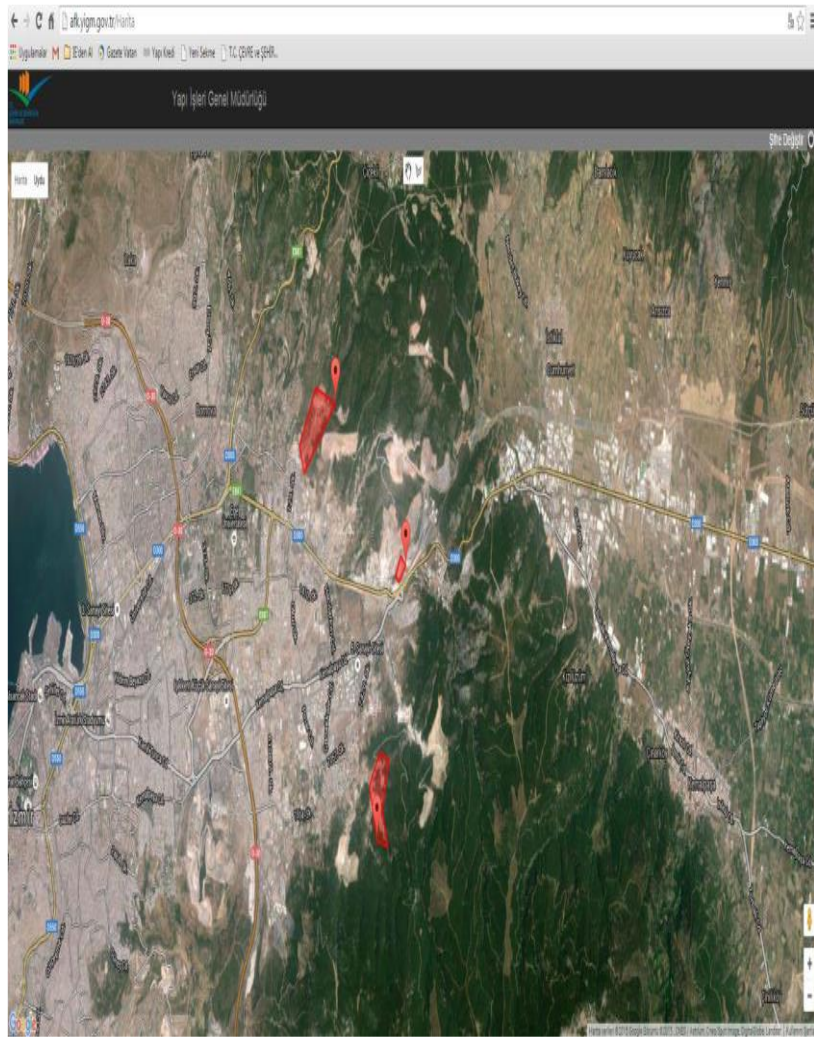
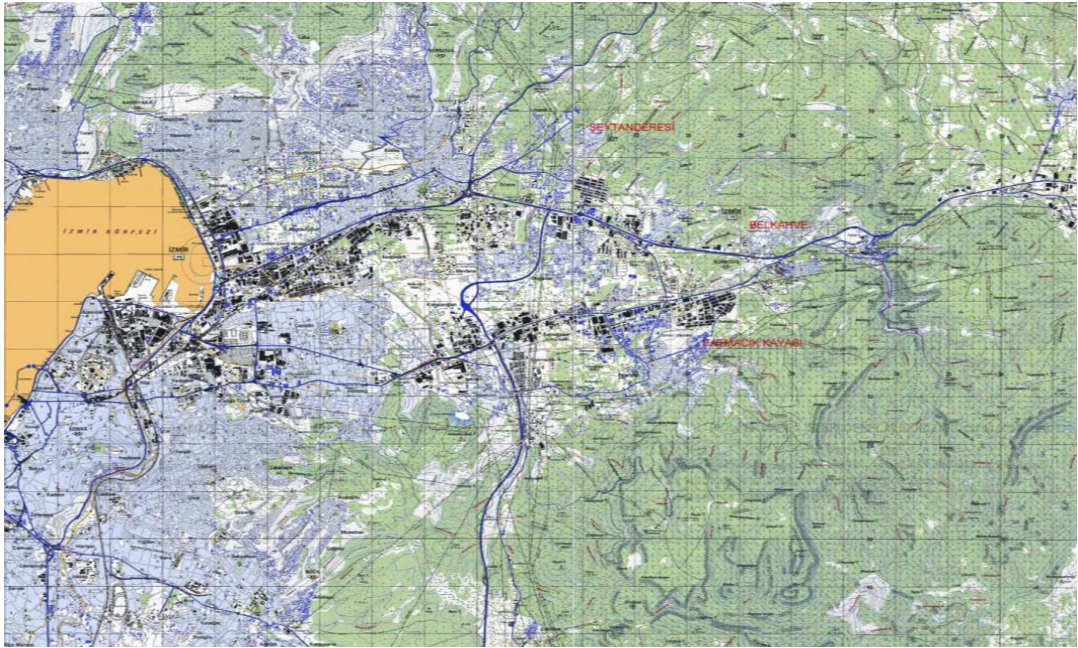

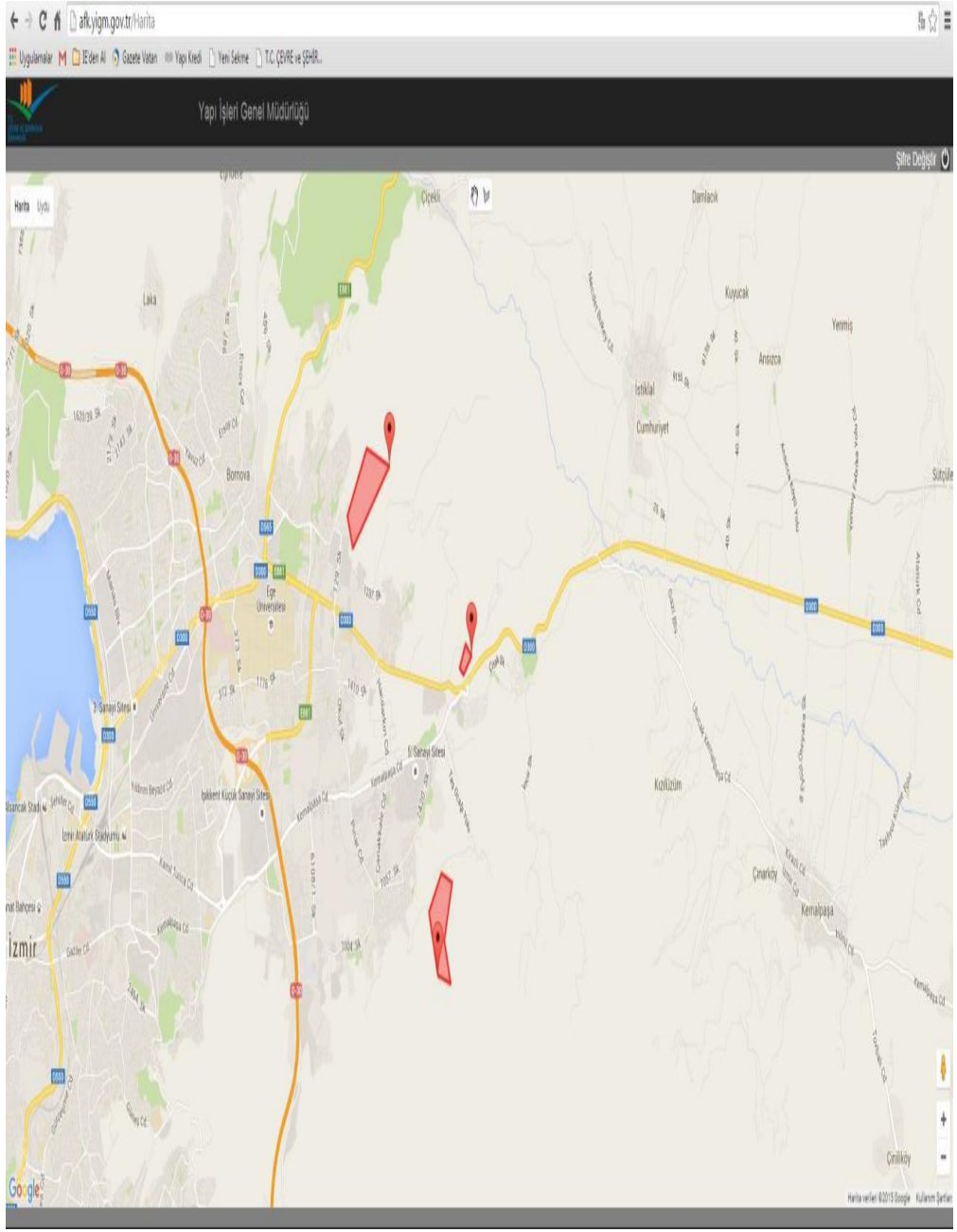

## **EK 8- KONTROL LİSTELERİ**

Yerel Düzey Enkaz Kaldırma Grubu Operasyon Planı TAMP (Türkiye Afet Müdahale Planına) uygun olarak düzenlenmiştir.

- Afet grubu planının dağıtımı ilgili kurum ve kuruluşlara yapıldı mı? EVET
- (Varsa) mevzuat değişiklikleri plana yansıtıldı mı? EVET
- Personele gerekli eğitimler verildi mi? EVET
- Plan ile ilgili tatbikatlar tanımlandı mı/yapıldı mı? EVET
- Planlarda yer alan ilgili sorumluların iletişim bilgileri (adı, e-posta adresi, telefon numarası) güncel midir? EVET
- Planın hazırlanması ve uygulanması sürecinde ilgili destek çözüm ortakları ile istişare edilmiş ve mutabık kalınmış mıdır? EVET
- Beklenti ve destekleri görüşmek üzere diğer afet gruplarıyla toplantılar gerçekleştirilmekte midir? EVET
- Planda ekiplerin görev ve sorumlulukları iş adımları şeklinde belirtilmiş midir? EVET
- Seviye 3 ve Seviye 4 için ulusal ve uluslararası desteğin devreye girmesi durumunda saha destek ekipleri ve yabancı ekiplerin karşılanması ve operasyona dahil edilmesine ilişkin bilgi yer almakta mıdır? EVET
- İncinebilir gruplar için gerekli planlamalar yapılmış mıdır? EVET
- AFAD merkezinin kullanılamaz olma durumu için alternatif çözüm önerilmekte midir? EVET
- Senaryo doğrultusunda kapasite ve ihtiyaç analizleri gerçekleştirilmiş midir? EVET

## **EK 9- PERSONEL GÖREVLENDİRME LİSTESİ**

Afet Enkaz Kaldırma Grubunda görevlendirilen personelin bilgileri Ek-4'te yer almaktadır.

## EK 10- PERSONEL VE ARAÇ GÖREVLİ KARTLARI

AFET ENKAZ KALDIRMA GRUBU	
PERSONEL KİMLİK KARTI	
Adı Soyadı	
D.Tarihi	
T.C. No	
Kan Grubu	

AFET ENKAZ KALDIRMA GRUBU			
ARAÇ KARTI			
Plaka		Şoförün	
Model		Adı Soyadı	
Marka		Bağ. Ol. Kurum	
Kapasitesi			

## EK 11- AFET GRUBU RAPOR FORMATI

Yerel Düzey Afet Enkaz Kaldırma Grubu Rapor Formatları, Ek 6 da belirtilen matbu formlardaki enkaz kaldırma ile ilgili başlıkları içerir. Formların tanziminde yine Ek 6'a ekli genelge hükümleri dikkate alınacaktır.

## EK 12- DEĞERLENDİRME SONUÇ RAPORU

Afet Hasar Tespit Grubunca kullanılması öngörülen afet grubuna özel değerlendirme sonuç raporu formatı bulunmamaktadır.

## EK 13- AFET SENARYOSU

### İZMİR İLİ AFET SENARYOSU

İzmir İlinde **02.01.2025 tarihinde TS 00:00:00'da 38.3997 K- 27.0603 D ; Derinlik:12 km ; Büyüklüğü (Mw) 6.6, Max. Şiddeti X (Yoğun) Merkez Üssü İzmir-Balçova İlçesi** olan bir deprem meydana gelmiştir.

**(Can Kaybı: 21709 Ağır Yaralı: 40734 Hafif Yaralı: 65028 Etkilenen Toplam Nüfus: 4136962 Toplam Hasarlı Bina: 363289)**

İlk belirlemelere göre AFAD Deprem Dairesi Başkanlığından alınan İzmir İli Deprem Ön Hasar Tahmin Raporunda yer alan harita ve veriler; **((İl/İlçe/Mahalle bazında Hasar ve Kayıp Tahmini ; İl, İlçe ve Mahalle Bazında Tahmini Hasar ve Can Kaybı İstatistikleri ; Kritik Tesisler Sağlık Binaları, Hastaneler, Okullar, Eğitim Binaları, Emniyet, İtfaiye, Kamu Binaları; Kritik Altyapılar (Demiryolları, Karayolları, Otoyollar, Doğalgaz Hattı, Su Hattı, Köprü ve Viyadükler))** AFAD RED senaryo ekinde verilmektedir.

AFAD, alınan ilk bilgiler ışığında tüm hizmet gruplarının **Seviye 4'ten** afete müdahale çalışmalarına başlaması çağrısı yapmıştır. AFAD Başkanlığı yerel ve destek il ekiplerine ek olarak tüm ulusal düzey hizmet gruplarının planlanan **4. seviye saha destek ekip ve ekipmanlarıyla**, yapılan intikal planları çerçevesinde, AFAD ile koordineli olarak harekete geçmesini Afet ve Acil Durum Yönetim Merkezleri'ne duyurmuştur. Afet nedeniyle İçişleri Bakanlığı (Mülga Başbakanlık) Genelgesine istinaden uluslararası yardım çağrısı yayımlanmış olup, arama-kurtarma başta olmak üzere her türlü ayni ve nakdi yardım kabul edilmektedir.

İzmir İlindeki yatılı okullardan Konak İlçesi, Umurbey Mahallesiindeki Nevvar Salih İşgören Eğitim Kampüsü pansiyonunda yaklaşık 50 öğrencinin, Bornova İlçesi, Mevlana Mahallesiindeki Bornova Anadolu Lisesinin pansiyonunda yaklaşık 70 öğrencinin ve Bornova İlçesi, Mevlana Mahallesiindeki İzmir Özel Türk Koleji pansiyonunda yaklaşık 30 öğrencinin mahsur kaldığı tahmin edilmektedir.

Konak İlçesi, Çınarlı Mahallesiindeki Çınarlı Mesleki ve Teknik Anadolu Lisesi binasının hasar gördüğü, içinde güvenlik görevlilerinin mahsur kaldığı bilgisi alınmıştır. Ayrıca, depremi müteakip oluşan heyelandan dolayı Konak İlçesi, Çankaya Mahallesiindeki Vali Vecdi Gönül Anadolu Lisesi binası hasar görmüştür.

Uluslararası İzmir Adnan Menderes Havalimanı il merkezine yaklaşık 18 km., Selçuk Havaalanı il merkezine yaklaşık 72 km., Selçuk ilçe merkezine 2 km. uzaklıktadır. Ayrıca il merkezine 23 km. uzaklıkta askeri hava limanı olarak kullanılan Çiğli Havaalanı bulunmaktadır. Adnan Menderes Havalimanında terminal binaları, hangarlar, depolar ve kontrol kuleleri hafif yapısal hasar görmüştür.

Şehirden 3 km. uzaklıktaki Alsancak Limanında Kargo, Ro-Ro, dökme katı ve dökme sıvı konteyner gemilerine hizmet veren rıhtımlar mevcuttur. Liman kapasite kullanımı, rıhtım uzunluğu ve gemi kabul kapasitesi ile Ege Bölgesi'nin en büyük limanıdır. **Nemrut Limanı**, Aliağa ilçesinde işleticileri farklı iskelelerden oluşur. **Dikili Limanı**, Dikili ilçe merkezinde yer almakta olup, limandaki mevcut yanaşma yeri dökme, torbalı, paletli yüklere ve yolcu gemilerine hizmet verebilecek niteliktedir. Ayrıca Konak, Alsancak, Karşıyaka, Bostanlı, Pasaport, Üçkuyular, Göztepe, Karantina ve Güzelbahçe şehir içi yolcu taşıma iskeleleri bulunmaktadır. Bunlardan Konak, Karantina, Alsancak ve Göztepe İskeleleri deprem sonrası oluşan zemin sıvılaşması, zemin oturması ve yayılması nedeniyle çeşitli derecede hasar görmüş olup, yolcu gemileri bu limanlara yanaşamamaktadır.

İzmir iline en yakın AFAD Lojistik Deposu Manisa İli, Saruhanlı İlçesinde olup, yaklaşık 80 km. uzaklıktadır.

Depremin şiddeti nedeniyle İl genelinde sabit hat altyapı ile mobil istasyonlarının zarar görmesi neticesinde, birçok noktada mobil ve sabit iletişim sağlanamamaktadır.

İldeki Aliağa, Balçova, Bayındır, Bayraklı, Bornova, Buca, Çeşme, Çiğli, Foça, Gaziemir, Güzelbahçe, Karabağlar, Karaburun, Karşıyaka, Kemalpaşa, Konak, Menderes, Menemen, Narlıdere, Seferihisar, Tire, Torbalı ve Urla ilçelerinde baz istasyonlarının bir kısmı hasar görmüştür. Aşırı trafik yoğunluğundan, uzun süren elektrik kesintilerinden veya sistem kesintilerinden dolayı Balçova, Narlıdere, Güzelbahçe, Karabağlar ve Konak İlçelerinin bazı bölgelerinde sabit ve mobil ses, data, SMS hizmetleri alınamamaktadır.

Uzun süren Elektrik kesintisinden dolayı, akülerinin besleme süresi kısalmış olduğundan baz istasyonları servis veremez duruma gelmiştir. Bornova İlçesi, Kazım Dirik Mahallesi FORUM BORNOVA civarında; Buca İlçesi, otoban Tınaztepe Kavşağında; Balçova İlçesi otoban yakınında ve ayrıca Eğitim Mahallesinde bulunan TURKCELL İletişim Hizmetleri A.Ş. Ege Bölge Müdürlüğü, VODAFONE Telekomünikasyon A.Ş. Ege Bölge Müdürlüğü ve TÜRK TELEKOM A.Ş. İzmir Bölge Müdürlüğü'nün ortak kullandığı GSM kulelerinde hasar meydana gelmiş olduğu, bu kulelerin hizmet verdiği bölgelerde ses ve data hizmetlerinde aksama olduğu bildirilmiştir.

Şehirde meydana gelen depremde Halkapınar derin kuyularında göçük meydana gelmesi nedeniyle kuyular kullanılamaz duruma gelmiştir. Ayrıca Tahtalı Barajının hasar görmesi nedeniyle Gaziemir, Karabağlar ve Buca İlçelerinde; Balçova (Cengiz SARAN) Barajının devre dışı kalması nedeniyle Balçova, Narlıdere ve Güzelbahçe İlçelerinde içme suyu temin edilememektedir.

Ayrıca şehrin bazı ilçelerinde içme suyu boru hattı ve atık su hattı zarar gördüğünden; Balçova İlçesinde Korutürk, İnciraltı, Eğitim Mahallelerinde, Konak İlçesinde Akdeniz, Boğaziçi ve 2. Kadriye Mahallerinde, Karabağlar İlçesinde Abdi İpekçi ve Bahriye Üçok Mahallelerinde, Buca İlçesi, Adatepe, Cumhuriyet ve Göksu Mahallelerinde şehir suyu kesiktir.

Bununla birlikte Karabağlar, Buca, Balçova ve Konak İlçelerinde kanalizasyon ana iletim hatlarında göçükler meydana gelmiş ve atıksular çevreye akmaya başlamıştır. İçme suyu ve atıksu hatlarında meydana gelen arızalar, buldukları bölgelerde binaların zemin katlarında su baskınlarına neden olmaktadır. Yine bu mahallelerde atık suları kontrolsüzce ortama yayılmakta olup, salgın hastalık riski mevcuttur.

Yine şehrin Balçova, Bayraklı, Buca, Karabağlar ve Konak ilçelerinde doğalgaz borularında hasarlar ve kopmalar olduğu ve bu sebeple doğalgaz sızıntısı olduğu haberi alınmıştır.

İzmir İli şehir merkezinde oluşan deprem salınımından dolayı, şehir merkezindeki trafo merkezlerinde (TEİAŞ'a ait 380/154 kV, 154/34,5 kV, 154/10,5 kV Trafo Merkezleri ile TEDAŞ'a ait GDZ EDAŞ işletmesinde bulunan 34,5/10,5 kV Trafo Merkezlerinin) bazıları zati korumalarının çalışması sonucunda devre dışı kalmıştır.

İl genelinde elektrik kesintisi olduğundan; hastaneler, içme suyu, atık su toplama sistemleri, haberleşme iletişim hatları, ulaşım sistemleri (Liman-İZBAN-Metro), trafik sinyalizasyon sistemleri ve jeneratörü olmayan kurumlar işlevsiz kalmıştır.

Şehir merkezinde yer alan İstihkam 1-2, İkiztepe, Osman Kibar ve Karabağlar D.D.Y. Köprülü Kavşakları oluşan deprem neticesinde ağır hasar almış ve kullanılamayacak durumdadır. Şehre ulaşım sağlanan İzmir-Manisa ve İzmir-Çanakkale karayolları ve İzmir-Ankara demiryolu zarar görmüştür. İzmir şehrinin Aydın şehri ile bağlantısını sağlayan İzmir-Aydın karayolunun Selçuk İlçesindeki Küçük Menderes Köprüsünün, Menderes İlçesindeki Sarıçay Deresinden geçen Köprü'nün ağır hasarlı olduğu bildirilmiştir.

İzmir ve Aydın şehirleri arasındaki karayolunda gerçekleşen zincirleme kaza nedeniyle ulaşımın aksadığı tahmin edilmektedir. Zincirleme kazaya karışan ve hasar gören araçlar arasında LPG tankeri bulunmaktadır. Ayrıca İzmir İli ile Menderes İlçesi arasındaki karayolunda ise akaryakıt tankerinin devrildiği bildirilmiştir.

Çiğli İlçesindeki Atatürk Organize Sanayi Bölgesi de ciddi hasar görmüş ve bazı fabrikalar yıkılmıştır. Depremden yaklaşık 1 saat sonra, sanayide kullanılan kimyevi madde üreten ER-SA Kimyevi Maddeler San. ve Tic. Ltd. Şti.'ne ait fabrikada; karışım tankinin patlaması nedeniyle çevreye kimyasal madde yayılması sonucu çalışanların etkilendiği, ayrıca patlama sonucunda yaşamını yitirenler ve yaralıların bulunduğu bildirilmiştir.

Şehirde kamu (devlet) hastanesi, üniversite hastanesi ve özel hastane olmak üzere sağlık binaları ve tesisleri bulunmaktadır. Hastanelerden bazıları özel ihtisas (göz hastalıkları, göğüs hastalıkları, kardiyoloji, el mikro cerrahi, çocuk hastalıkları ve cerrahisi, kadın hastalıkları ve doğum dal hastanesi) hastanesidir. Depremden dolayı **263 adet sağlık binasının** hizmet verebilme olasılığı düşük olup, kullanılamaz durumdadır. Kamu hastanelerinden birisi göğüs hastalıkları hastanesi olan Dr. Suat Seren Göğüs Hastalıkları ve Cerrahisi Eğitim Araştırma Hastanesidir. İçerideki hastaların acilen diğer hastanelere sevk edilmesi gerekmektedir.

Ayrıca il genelinde yaşanan elektrik kesintisi sebebiyle depolanan ilaçlar ve stokta bulunan kan bozulmuş olup, ilaç ve kan sıkıntısının baş göstermiş olduğu öğrenilmiştir.

Balçova İlçesi, Bahçelerarası Mahallesiindeki Balçova İlçe Emniyet Müdürlüğü Hizmet Binasının hasar gördüğü, bina içerisinde gözaltında bulunan şüpheli şahısların kaçma teşebbüsünde bulunmuş olduğu; ayrıca Konak İlçesi, Zeytinlik Mahallesiindeki Boğaziçi Polis Merkezi Amirliği Hizmet Binasının da hasar gördüğü bilgisi alınmıştır.

Deprem sonrasında Balçova İlçesi Teleferik Mahallesi, Güzelbahçe İlçesi Atatürk Mahallesi ve Konak İlçesi Akın Simav Mahallelerinde birçok konutu etkileyebilecek yangınların çıktığı bilgisi alınmıştır.

Depremden 6 saat sonra Aliağa, Balçova, Bayındır, Bayraklı, Bornova, Buca, Çeşme, Çiğli, Foça, Gaziemir, Güzelbahçe, Karabağlar, Karaburun, Karşıyaka, Kemalpaşa, Konak, Menderes, Menemen, Narlıdere, Seferihisar, Tire, Torbalı ve Urla ilçelerinde yıkık pek çok konutun ve enkaz altında kalan birçok vatandaşın olduğu bilgisi alınmıştır.

Şehrin yaklaşık 24 km. dışındaki Menderes İlçesindeki Hürriyet Mahallesi ile Kasımpaşa Mahallesiindeki çok sayıda binada hasar olduğu bildirilmiştir. Söz konusu mahalledeki evlerin bazılarının yıkıldığı bilgisi gelmiştir, ancak sayı bilinmemektedir. Depremin hemen sonrasında meydana gelen şiddetli yağış ve soğuk hava dalgası olumsuz hava koşulları (ısı kaybı) enkazda arama ve kurtarma çalışmalarını zorlaştırmakta olup, ayrıca şiddetli yağış nedeniyle meydana gelen su baskını ve neticesinde enkaz altında kalan vatandaşların boğulma riskinin de olduğu belirtilmiştir.

Ayrıca Tire İlçesi, İbni Melek Mahallesiindeki Tire Linyit San. Tic. A.Ş.'ne ait kömür madeni de depremden etkilenmiştir. Ocak işleticisi 112'yi arayarak maden girişinin çöktüğü, içeride yaklaşık 9 madenciye ulaşamadığı bilgisini vermiştir.

Yaklaşık 3376 dekar tarım alanlarını sulama amaçlı İzmir İli Seferihisar İlçesinde inşa edilen "Seferihisar Barajı" deprem sırasında hasar görmüş ve gölet suyunun acilen tahliye edilmesi gerekmiştir. Sulama kanallarından taşan sular yaklaşık 20 km<sup>2</sup> lik bir alanda tarım alanlarında, seralarda ve bazı konutlarda su baskınına sebep olmuştur. Su baskınında telef olan hayvanlar nedeniyle salgın hastalık bilgisi gelmiştir.

Afetin gerçekleşmesinden 1 gün sonra şehrin farklı yerlerinde binaları hasar görmüş olan Bayraklı Westpark Outlet, Gaziemir OPTİMUM Outlet, Karabağlar İzmir Park, Balçova Agora ve Palmiye alışveriş merkezlerinin yönetimleri, 112'yi arayarak yağmaya karşı güvenlik önlemi talep etmektedir.

**Ekler:** AFAD RED İzmir İli Deprem Ön Hasar Tahmin Raporu-2025



AFAD RED  
2025-İZMİR İLİ DEPRİ

## EK 14- DİĞER EKLER (TAŞIT VE İŞ MAKİNESİ ENVANTER LİSTESİ)

### İZMİR İLİ 1. VE 2. GRUP DESTEK İLLERİ KAPASİTE TESPİTİ

Afet ve Acil Durum Müdahale Hizmetleri Yönetmeliğinin 9.madesinin 2.inci fıkraya hükmüne göre; İzmir İline 1. ve 2. grup destek illerdeki Çevre ve Şehircilik İl Müdürlüklerinden (Manisa, Aydın, Balıkesir, Muğla, Denizli, Afyonkarahisar, Bursa) istenen operasyon planlarında müdahale çalışmalarında görevlendirilecek personel, ekipman, araç, gereç gibi kaynakları kapsayan envanterler ayrı bir cetvel şeklinde bu bölüme işlenecektir. İzmir ili düzeyinde tespit edilecek mevcut kaynaklara ilave edilmeyecektir.

YEREL DÜZEY		İZMİR VALİLİĞİ AFET ENKAZ KALDIRMA GRUBU TAŞIT VE İŞ MAKİNESİ ENVANTER LİSTESİ							
TAŞIT VE İŞ MAKİNESİNİN SAHİBİ KURUM VE BULUNDUĞU PARK YERİ		TAŞIT VE İŞ MAKİNESİNİN CİNSİ, PLAKASI, TEKNİK ÖZELLİKLERİ BİLGİLERİ				TAŞIT VE İŞ MAKİNESİ KULLANICI BİLGİLERİ			
TAŞIT VE İŞ MAKİNESİNİN SAHİBİ KURUM / KURULUŞ	KURUM/ KURULUŞ TELEFONU	TAŞIT VE İŞ MAKİNESİ PARK YERİ	TAŞIT VE İŞ MAKİNESİNİN TÜRÜ / CİNSİ	PLAKASI	LASTİK CİNSİ PALET/TEKER VE YAKITI	SÜRÜCÜNÜN/ OPERATÖRÜN ADI SOYADI	ÜNVANI	TELEFONU	SÜRÜCÜ OPERATÖR BELGESİ
Bornova Belediyesi Temizlik İşleri Şantiyesi	0232 999 19 19		DAMPERLİ 15 m <sup>3</sup>	35 AAS 396		ARIF ARLI	Şoför	0535 5774034	E
Bornova Belediyesi Park ve Bahçeler Müdürlüğü	0 (232) 999 29 29	Fen İşleri Şantiyesi	ÇİFT KABİNLİ KAMYONET	35 AFA 692	Teker Dizel	CEMİL PRİZRENLİ	Çavuş	0 551 204 43 43	
Bornova Belediyesi Park ve Bahçeler Müdürlüğü	0 (232) 999 29 29	Fen İşleri Şantiyesi	ÇİFT KABİNLİ KAMYONET	35 AFA 727	Teker Dizel	ÇAĞDAŞ ÇELİK	Şoför	0 506 898 25 61	

## YEREL DÜZEY

İZMİR VALİLİĞİ  
AFET ENKAZ KALDIRMA GRUBU  
TAŞIT VE İŞ MAKİNESİ ENVANTER LİSTESİ

TAŞIT VE İŞ MAKİNESİNİN SAHİBİ KURUM VE BULUNDUĞU PARK YERİ			TAŞIT VE İŞ MAKİNESİNİN CİNSİ, PLAKASI, TEKNİK ÖZELLİKLERİ BİLGİLERİ			TAŞIT VE İŞ MAKİNESİ KULLANICI BİLGİLERİ			
TAŞIT VE İŞ MAKİNESİNİN SAHİBİ KURUM / KURULUŞ	KURUM/ KURULUŞ TELEFONU	TAŞIT VE İŞ MAKİNESİ PARK YERİ	TAŞIT VE İŞ MAKİNESİNİN TÜRÜ / CİNSİ	PLAKASI	LASTİK CİNSİ PALET/TEKER VE YAKITI	SÜRÜCÜNÜN/ OPERATÖRÜN ADI SOYADI	ÜNVANI	TELEFONU	SÜRÜCÜ OPERATÖR BELGESİ
Bornova Belediyesi Park ve Bahçeler Müdürlüğü	0 (232) 999 29 29	Fen İşleri Şantiyesi	ÇİFT KABİNLİ KAMYONET	35 AFA 701	Teker Dizel	FİKRET ÇELİK	Çavuş	0 506 967 39 94	
Bornova Belediyesi Park ve Bahçeler Müdürlüğü	0 (232) 999 29 29	Fen İşleri Şantiyesi	ÇİFT KABİNLİ KAMYONET	35 AFA 704	Teker Dizel	HALİL ŞEKER	Postabaşı	0 555 604 96 21	
Bornova Belediyesi Park ve Bahçeler Müdürlüğü	0 (232) 999 29 29	Fen İşleri Şantiyesi	ÇİFT KABİNLİ KAMYONET	35 AFA 687	Teker Dizel	İHSAN TAVŞANLI	Şoför	0 537 509 19 71	
Bornova Belediyesi Park ve Bahçeler Müdürlüğü	0 (232) 999 29 29	Fen İşleri Şantiyesi	ÇİFT KABİNLİ KAMYONET	35 AFA 695	Teker Dizel	KADİR BEŞKAYA	Çavuş	0 543 620 60 73	
Bornova Belediyesi Park ve Bahçeler Müdürlüğü	0 (232) 999 29 29	Fen İşleri Şantiyesi	ÇİFT KABİNLİ KAMYONET	35 AFA 741	Teker Dizel	METİN GENÇ	Şoför	0 507 668 74 28	
Bornova Belediyesi Park ve Bahçeler Müdürlüğü	0 (232) 999 29 29	Fen İşleri Şantiyesi	ÇİFT KABİNLİ KAMYONET	35 AFA 726	Teker Dizel	MEVLÜT ŞEKER	Şoför	0 554 242 35 64	
Bornova Belediyesi Park ve Bahçeler Müdürlüğü	0 (232) 999 29 29	Fen İşleri Şantiyesi	ÇİFT KABİNLİ KAMYONET	35 AKY 293	Teker Dizel	MURAT KARABULUT	Şoför	0 534 766 48 84	
Bornova Belediyesi Park ve Bahçeler Müdürlüğü	0 (232) 999 29 29	Fen İşleri Şantiyesi	ÇİFT KABİNLİ KAMYONET	35 AFA 723	Teker Dizel	RİZA KOÇELİ	Şoför	0 530 302 31 50	

## YEREL DÜZEY

İZMİR VALİLİĞİ  
AFET ENKAZ KALDIRMA GRUBU  
TAŞIT VE İŞ MAKİNESİ ENVANTER LİSTESİ

TAŞIT VE İŞ MAKİNESİNİN SAHİBİ KURUM VE BULUNDUĞU PARK YERİ			TAŞIT VE İŞ MAKİNESİNİN CİNSİ, PLAKASI, TEKNİK ÖZELLİKLERİ BİLGİLERİ			TAŞIT VE İŞ MAKİNESİ KULLANICI BİLGİLERİ			
TAŞIT VE İŞ MAKİNESİNİN SAHİBİ KURUM / KURULUŞ	KURUM/ KURULUŞ TELEFONU	TAŞIT VE İŞ MAKİNESİ PARK YERİ	TAŞIT VE İŞ MAKİNESİNİN TÜRÜ / CİNSİ	PLAKASI	LASTİK CİNSİ PALET/TEKER VE YAKITI	SÜRÜCÜNÜN/ OPERATÖRÜN ADI SOYADI	ÜNVANI	TELEFONU	SÜRÜCÜ OPERATÖR BELGESİ
Bornova Belediyesi Park ve Bahçeler Müdürlüğü	0 (232) 999 29 29	Fen İşleri Şantiyesi	ÇİFT KABİNLİ KAMYONET	35 AFA 688	Teker Dizel	VOLKAN ERDOĞAN	Şoför	0 507 822 68 97	
Bornova Belediyesi Park ve Bahçeler Müdürlüğü	0 (232) 999 29 29	Fen İşleri Şantiyesi	DAMPERLİ KAMYON (Ş)	35 ASJ 606	Teker Dizel	ERHAN KIRDUDU	Şoför	0 554 381 60 12	
Bornova Belediyesi Park ve Bahçeler Müdürlüğü	0 (232) 999 29 29	Fen İşleri Şantiyesi	DAMPERLİ KAMYON (Ş)	35 ASJ 658	Teker Dizel	SEZGİN YILDIRIM	Şoför	0 532 593 11 58	
Bornova Belediyesi Park ve Bahçeler Müdürlüğü	0 (232) 999 29 29	Fen İşleri Şantiyesi	AĞAÇ SÖKÜM KAMYONU	35 BKV 93	Teker Dizel				
Bornova Belediyesi Park ve Bahçeler Müdürlüğü	0 (232) 999 29 29	Fen İşleri Şantiyesi	BEKO LODER- KAZIYICI- YÜKLEYİCİ- LASTİK TEKER	35.2019.01	Teker Dizel	METİN KARDEŞ	Operatör	0 539 846 94 26	Operatör Belgesi var
Bornova Belediyesi Park ve Bahçeler Müdürlüğü	0 (232) 999 29 29	Fen İşleri Şantiyesi	BEKO LODER- KAZIYICI- YÜKLEYİCİ- LASTİK TEKER	35.2019.02	Teker Dizel	MUSA HIÇKORKMAZ	Operatör	0 535 854 65 93	Operatör Belgesi var
Bornova Belediyesi Park ve Bahçeler Müdürlüğü	0 (232) 999 29 29	Fen İşleri Şantiyesi	BEKO LODER- KAZIYICI- YÜKLEYİCİ- LASTİK TEKER	35.2016.02	Teker Dizel	TARIK ÇETİN	Operatör	0 553 677 95 77	Operatör Belgesi var
Bornova Belediyesi Park ve Bahçeler Müdürlüğü	0 (232) 999 29 29	Fen İşleri Şantiyesi	BOBCAT	35.2008.01	Teker Dizel	SİNAN TAMER	Operatör	0 553 773 86 04	Operatör Belgesi var

## YEREL DÜZEY

İZMİR VALİLİĞİ  
AFET ENKAZ KALDIRMA GRUBU  
TAŞIT VE İŞ MAKİNESİ ENVANTER LİSTESİ

TAŞIT VE İŞ MAKİNESİNİN SAHİBİ KURUM VE BULUNDUĞU PARK YERİ			TAŞIT VE İŞ MAKİNESİNİN CİNSİ, PLAKASI, TEKNİK ÖZELLİKLERİ BİLGİLERİ			TAŞIT VE İŞ MAKİNESİ KULLANICI BİLGİLERİ			
TAŞIT VE İŞ MAKİNESİNİN SAHİBİ KURUM / KURULUŞ	KURUM/ KURULUŞ TELEFONU	TAŞIT VE İŞ MAKİNESİ PARK YERİ	TAŞIT VE İŞ MAKİNESİNİN TÜRÜ / CİNSİ	PLAKASI	LASTİK CİNSİ PALET/TEKER VE YAKITI	SÜRÜCÜNÜN/ OPERATÖRÜN ADI SOYADI	ÜNVANI	TELEFONU	SÜRÜCÜ OPERATÖR BELGESİ
Bornova Belediyesi Park ve Bahçeler Müdürlüğü	0 (232) 999 29 29	Fen İşleri Şantiyesi	ÇİFT KABİNLİ KAMYONET	35 AU 8536	Teker Dizel	ERDAL DOĞAN	Şoför	0 534 678 84 43	
Bornova Belediyesi Park ve Bahçeler Müdürlüğü	0 (232) 999 29 29	Fen İşleri Şantiyesi	ÇİFT KABİNLİ KAMYONET	35 AU 5887	Teker Dizel	GÖKHAN ÇAMLİBEL	Şoför	0 530 761 32 04	
Bornova Belediyesi Park ve Bahçeler Müdürlüğü	0 (232) 999 29 29	Fen İşleri Şantiyesi	ÇİFT KABİNLİ KAMYONET	35 AU 8538	Teker Dizel	MAAS SUN	Şoför	0 537 596 92 21	
Bornova Belediyesi Park ve Bahçeler Müdürlüğü	0 (232) 999 29 29	Fen İşleri Şantiyesi	ÇİFT KABİNLİ KAMYONET	35 AU 8537	Teker Dizel	MEHMET YILMAZ	Şoför	0 534 984 94 12	
Bornova Belediyesi Park ve Bahçeler Müdürlüğü	0 (232) 999 29 29	Fen İşleri Şantiyesi	ÇİFT KABİNLİ KAMYONET	35 AU 8524	Teker Dizel	MURAT ORTABOĞAZ	Şoför	0 537 431 53 85	
Bornova Belediyesi Park ve Bahçeler Müdürlüğü	0 (232) 999 29 29	Fen İşleri Şantiyesi	ÇİFT KABİNLİ KAMYONET	35 AU 8529	Teker Dizel	OKAY KELEŞ	Şoför	0 538 382 04 50	
Bornova Belediyesi Park ve Bahçeler Müdürlüğü	0 (232) 999 29 29	Fen İşleri Şantiyesi	ÇİFT KABİNLİ KAMYONET	35 HCS 07	Teker Dizel	VEDAT ANAVATAN	Marangoz	0 507 333 06 48	
Bornova Belediyesi Park ve Bahçeler Müdürlüğü	0 (232) 999 29 29	Fen İşleri Şantiyesi	ÇİFT KABİNLİ KAMYONET	35 AHY 45	Teker Dizel				

## YEREL DÜZEY

İZMİR VALİLİĞİ  
AFET ENKAZ KALDIRMA GRUBU  
TAŞIT VE İŞ MAKİNESİ ENVANTER LİSTESİ

TAŞIT VE İŞ MAKİNESİNİN SAHİBİ KURUM VE BULUNDUĞU PARK YERİ			TAŞIT VE İŞ MAKİNESİNİN CİNSİ, PLAKASI, TEKNİK ÖZELLİKLERİ BİLGİLERİ			TAŞIT VE İŞ MAKİNESİ KULLANICI BİLGİLERİ			
TAŞIT VE İŞ MAKİNESİNİN SAHİBİ KURUM / KURULUŞ	KURUM/ KURULUŞ TELEFONU	TAŞIT VE İŞ MAKİNESİ PARK YERİ	TAŞIT VE İŞ MAKİNESİNİN TÜRÜ / CİNSİ	PLAKASI	LASTİK CİNSİ PALET/TEKER VE YAKITI	SÜRÜCÜNÜN/ OPERATÖRÜN ADI SOYADI	ÜNVANI	TELEFONU	SÜRÜCÜ OPERATÖR BELGESİ
Bornova Belediyesi Park ve Bahçeler Müdürlüğü	0 (232) 999 29 29	Fen İşleri Şantiyesi	DAMPERLİ KAMYON	35 ABC 451	Teker Dizel	DAVUT YETER	Şoför	0 555 562 56 63	
Bornova Belediyesi Park ve Bahçeler Müdürlüğü	0 (232) 999 29 29	Fen İşleri Şantiyesi	DAMPERLİ KAMYON	35 ABC 483	Teker Dizel	GÖRKEM ALTUĞ İMREN	Şoför	0 532 377 07 63	
Bornova Belediyesi Park ve Bahçeler Müdürlüğü	0 (232) 999 29 29	Fen İşleri Şantiyesi	DAMPERLİ KAMYON	35 AJ 0297	Teker Dizel	HÜSEYİN SULTANSUYU	Şoför	0 507 460 56 70	
Bornova Belediyesi Park ve Bahçeler Müdürlüğü	0 (232) 999 29 29	Fen İşleri Şantiyesi	DAMPERLİ KAMYON	35 AAV 826	Teker Dizel	MUSTAFA KÖRÜKÇÜ	Şoför	0 551 123 03 52	
Bornova Belediyesi Park ve Bahçeler Müdürlüğü	0 (232) 999 29 29	Fen İşleri Şantiyesi	DAMPERLİ KAMYON	35 ABC 471	Teker Dizel	TAHSİN ÖKSÜZ	Şoför	0 536 611 85 54	
Bornova Belediyesi Park ve Bahçeler Müdürlüğü	0 (232) 999 29 29	Fen İşleri Şantiyesi	KAMYON- YÜKSELEN PLATFORM	35 AAP 140	Teker Dizel	DUR SUN TUNCER	Operatör	0 507 742 45 77	Operatör Belgesi var
Bornova Belediyesi Park ve Bahçeler Müdürlüğü	0 (232) 999 29 29	Fen İşleri Şantiyesi	KAMYON- YÜKSELEN PLATFORM	35 AAP 138	Teker Dizel	SEDAT ÇELİK	Operatör	0 534 919 10 14	Operatör Belgesi var
Bornova Belediyesi Park ve Bahçeler Müdürlüğü	0 (232) 999 29 29	Fen İşleri Şantiyesi	KAMYON- YÜKSELEN PLATFORM	35 AG 6289	Teker Dizel				

## YEREL DÜZEY

İZMİR VALİLİĞİ  
AFET ENKAZ KALDIRMA GRUBU  
TAŞIT VE İŞ MAKİNESİ ENVANTER LİSTESİ

TAŞIT VE İŞ MAKİNESİNİN SAHİBİ KURUM VE BULUNDUĞU PARK YERİ		TAŞIT VE İŞ MAKİNESİNİN CİNSİ, PLAKASI, TEKNİK ÖZELLİKLERİ BİLGİLERİ				TAŞIT VE İŞ MAKİNESİ KULLANICI BİLGİLERİ			
TAŞIT VE İŞ MAKİNESİNİN SAHİBİ KURUM / KURULUŞ	KURUM/ KURULUŞ TELEFONU	TAŞIT VE İŞ MAKİNESİ PARK YERİ	TAŞIT VE İŞ MAKİNESİNİN TÜRÜ / CİNSİ	PLAKASI	LASTİK CİNSİ PALET/TEKER VE YAKITI	SÜRÜCÜNÜN/ OPERATÖRÜN ADI SOYADI	ÜNVANI	TELEFONU	SÜRÜCÜ OPERATÖR BELGESİ
Bornova Belediyesi Park ve Bahçeler Müdürlüğü	0 (232) 999 29 29	Fen İşleri Şantiyesi	KAMYON- YÜKSELEN PLATFORM	35 AU 7689	Teker Dizel				
Bornova Belediyesi Park ve Bahçeler Müdürlüğü	0 (232) 999 29 29	Fen İşleri Şantiyesi	KAMYONET KAPALI KASA	35 AU 8534	Teker Dizel	MEHMET CEVİZ	Şoför	0 530 892 81 87	
Bornova Belediyesi Park ve Bahçeler Müdürlüğü	0 (232) 999 29 29	Fen İşleri Şantiyesi	MİNİBÜS	35 HBV 22	Teker Dizel				
Bornova Belediyesi Park ve Bahçeler Müdürlüğü	0 (232) 999 29 29	Fen İşleri Şantiyesi	OTOMOBİL	35 HKS 31	Teker Dizel				
Bornova Belediyesi Park ve Bahçeler Müdürlüğü	0 (232) 999 29 29	Fen İşleri Şantiyesi	SU TANKERİ (Tek Dingil)	35 AJU 809	Teker Dizel				
Bornova Belediyesi Park ve Bahçeler Müdürlüğü	0 (232) 999 29 29	Fen İşleri Şantiyesi	SU TANKERİ (Tek Dingil)	35 AJU 823	Teker Dizel				
Bornova Belediyesi Park ve Bahçeler Müdürlüğü	0 (232) 999 29 29	Fen İşleri Şantiyesi	SU TANKERİ (Üç dingil)	35 AJ 8056	Teker Dizel				
Bornova Belediyesi Park ve Bahçeler Müdürlüğü	0 (232) 999 29 29	Fen İşleri Şantiyesi	SU TANKERİ (Üç dingil)	35 AJ 8063	Teker Dizel				

## YEREL DÜZEY

İZMİR VALİLİĞİ  
AFET ENKAZ KALDIRMA GRUBU  
TAŞIT VE İŞ MAKİNESİ ENVANTER LİSTESİ

TAŞIT VE İŞ MAKİNESİNİN SAHİBİ KURUM VE BULUNDUĞU PARK YERİ			TAŞIT VE İŞ MAKİNESİNİN CİNSİ, PLAKASI, TEKNİK ÖZELLİKLERİ BİLGİLERİ			TAŞIT VE İŞ MAKİNESİ KULLANICI BİLGİLERİ			
TAŞIT VE İŞ MAKİNESİNİN SAHİBİ KURUM / KURULUŞ	KURUM/ KURULUŞ TELEFONU	TAŞIT VE İŞ MAKİNESİ PARK YERİ	TAŞIT VE İŞ MAKİNESİNİN TÜRÜ / CİNSİ	PLAKASI	LASTİK CİNSİ PALET/TEKER VE YAKITI	SÜRÜCÜNÜN/ OPERATÖRÜN ADI SOYADI	ÜNVANI	TELEFONU	SÜRÜCÜ OPERATÖR BELGESİ
Bornova Belediyesi Park ve Bahçeler Müdürlüğü	0 (232) 999 29 29	Fen İşleri Şantiyesi	SU TANKERİ (Üç dingil)	35 AJU 833	Teker Dizel				
Bornova Belediyesi Park ve Bahçeler Müdürlüğü	0 (232) 999 29 29	Fen İşleri Şantiyesi	SU TANKERİ (Üç dingil)	35 AJU 860	Teker Dizel				
Bornova Belediyesi Park ve Bahçeler Müdürlüğü	0 (232) 999 29 29	Fen İşleri Şantiyesi	SU TANKERİ (Üç dingil)	35 AJU 880	Teker Dizel				
Bornova Belediyesi Park ve Bahçeler Müdürlüğü	0 (232) 999 29 29	Fen İşleri Şantiyesi	SU TANKERİ (Üç dingil)	35 AJU 903	Teker Dizel				
Bornova Belediyesi Park ve Bahçeler Müdürlüğü	0 (232) 999 29 29	Fen İşleri Şantiyesi	TRAKTÖR	35 HB 6277	Teker Dizel	ERDAL BAHÇECİ	Şoför	0 536 741 25 45	
Bornova Belediyesi Park ve Bahçeler Müdürlüğü	0 (232) 999 29 29	Fen İşleri Şantiyesi	TRAKTÖR	35 NZ 978	Teker Dizel				
Bornova Belediyesi	0 (232) 999 29 29	Fen İşleri Şantiyesi	4*4 KEPÇE	35 2012 001	TEKER- MOTORİN	MEHMET KARATAŞ	Kepçe Operatörü	0 539 415 15 36	
Bornova Belediyesi	0 (232) 999 29 29	Fen İşleri Şantiyesi	4*4 KEPÇE	35 2012 002	TEKER- MOTORİN	SAFFET KAYA	Kepçe Operatörü	0 543 365 40 47	
Bornova Belediyesi	0 (232) 999 29 29	Fen İşleri Şantiyesi	4*4 KEPÇE	35 2020 07	TEKER- MOTORİN	İBRAHİM AVCU	Kepçe Operatörü	0 507 763 99 26	
Bornova Belediyesi	0 (232) 999 29 29	Fen İşleri Şantiyesi	4*4 KEPÇE	35 2003 001	TEKER- MOTORİN	İLHAN TURAN	Kepçe Operatörü	0 534 289 10 52	

## YEREL DÜZEY

İZMİR VALİLİĞİ  
AFET ENKAZ KALDIRMA GRUBU  
TAŞIT VE İŞ MAKİNESİ ENVANTER LİSTESİ

TAŞIT VE İŞ MAKİNESİNİN SAHİBİ KURUM VE BULUNDUĞU PARK YERİ			TAŞIT VE İŞ MAKİNESİNİN CİNSİ, PLAKASI, TEKNİK ÖZELLİKLERİ BİLGİLERİ			TAŞIT VE İŞ MAKİNESİ KULLANICI BİLGİLERİ			
TAŞIT VE İŞ MAKİNESİNİN SAHİBİ KURUM / KURULUŞ	KURUM/ KURULUŞ TELEFONU	TAŞIT VE İŞ MAKİNESİ PARK YERİ	TAŞIT VE İŞ MAKİNESİNİN TÜRÜ / CİNSİ	PLAKASI	LASTİK CİNSİ PALET/TEKER VE YAKITI	SÜRÜCÜNÜN/ OPERATÖRÜN ADI SOYADI	ÜNVANI	TELEFONU	SÜRÜCÜ OPERATÖR BELGESİ
Bornova Belediyesi	0 (232) 999 29 29	Fen İşleri Şantiyesi	GRAYDER	35 97 005	TEKER-MOTORİN	ONUR BİTER	Grayder Operatörü	0 544 213 07 81	
Bornova Belediyesi	0 (232) 999 29 29	Fen İşleri Şantiyesi	EKSKAVATÖR	35 2020 05	PALETLİ-MOTORİN	ABDULLAH TEMİZ	Ekskavatör Opr.	0 554 193 29 23	
Bornova Belediyesi	0 (232) 999 29 29	Fen İşleri Şantiyesi	EKSKAVATÖR	35 2020 06	TEKER-MOTORİN	FURKAN BAŞI	Ekskavatör Opr.	0 506 791 74 77	
Bornova Belediyesi	0 (232) 999 29 29	Fen İşleri Şantiyesi	LODER	35 97 003	TEKER-MOTORİN	MUSTAFA DEMETÇİ	Loder Operatörü	0 537 627 48 74	
Bornova Belediyesi	0 (232) 999 29 29	Fen İşleri Şantiyesi	LODER	35 2021 05	TEKER-MOTORİN	H. İBRAHİM KAYA	Loder Operatörü	0 532 713 07 80	
Bornova Belediyesi	0 (232) 999 29 29	Fen İşleri Şantiyesi	DAMPER-DORSE 20 M³	35 BBM 025	TEKER-MOTORİN	İSA GÜLEŞ	Ağır Vasıta Şoförü	0 532 557 03 20	
Bornova Belediyesi	0 (232) 999 29 29	Fen İşleri Şantiyesi	DAMPER-DORSE 20 M³	35 BMM 063	TEKER-MOTORİN	MURAT MUTLU	Ağır Vasıta Şoförü	0537 975 48 91	
Bornova Belediyesi	0 (232) 999 29 29	Fen İşleri Şantiyesi	DAMPERLİ KAMYON 12 M³	35 AST 582	TEKER-MOTORİN	SERKAN YİĞİT	Ağır Vasıta Şoförü	0 532 120 43 84	
Bornova Belediyesi	0 (232) 999 29 29	Fen İşleri Şantiyesi	DAMPERLİ KAMYON 12 M³	35 AST 634	TEKER-MOTORİN	KAZIM YILDIZ	Ağır Vasıta Şoförü	0 506 175 80 21	E
Bornova Belediyesi	0 (232) 999 29 29	Fen İşleri Şantiyesi	DAMPERLİ KAMYON 12 M³	35 HA 2357	TEKER-MOTORİN	AYKUT İBRİŞİMOVİÇ	Ağır Vasıta Şoförü	0 536 566 04 60	E
Bornova Belediyesi	0 (232) 999 29 29	Fen İşleri Şantiyesi	DAMPERLİ KAMYON 8 M³	35 ABB 814	TEKER-MOTORİN	RAŞİT VARDARBAŞI	Ağır Vasıta Şoförü	0 535 818 76 17	C
Bornova Belediyesi	0 (232) 999 29 29	Fen İşleri Şantiyesi	DAMPERLİ KAMYON 8 M³	35 ABB 751	TEKER-MOTORİN	DENİZ ÇAKMAK	Ağır Vasıta Şoförü	0 555 297 82 48	C
Bornova Belediyesi	0 (232) 999 29 29	Fen İşleri Şantiyesi	DAMPERLİ KAMYON 12 M³	35 HKN 70	TEKER-MOTORİN	HAKAN ŞEN	Ağır Vasıta Şoförü	0 533 762 12 59	E
Bornova Belediyesi	0 (232) 999 29 29	Fen İşleri Şantiyesi	DAMPERLİ KAMYON 12 M³	35 HFE 71	TEKER-MOTORİN	ERDOĞAN OTURAK	Ağır Vasıta Şoförü	0 535 667 55 75	E
Bornova Belediyesi	0 (232) 999 29 29	Fen İşleri Şantiyesi	DAMPERLİ KAMYON 12 M³	35 HFE 72	TEKER-MOTORİN	MUSA ARI	Ağır Vasıta Şoförü	0 535 436 25 93	E
Bornova Belediyesi	0 (232) 999 29 29	Fen İşleri Şantiyesi	DAMPERLİ KAMYON 12 M³	35 ASD 893	TEKER-MOTORİN	MUSTAFA ESEN	Ağır Vasıta Şoförü	0 539 355 31 35	C

## YEREL DÜZEY

İZMİR VALİLİĞİ  
AFET ENKAZ KALDIRMA GRUBU  
TAŞIT VE İŞ MAKİNESİ ENVANTER LİSTESİ

TAŞIT VE İŞ MAKİNESİNİN SAHİBİ KURUM VE BULUNDUĞU PARK YERİ			TAŞIT VE İŞ MAKİNESİNİN CİNSİ, PLAKASI, TEKNİK ÖZELLİKLERİ BİLGİLERİ			TAŞIT VE İŞ MAKİNESİ KULLANICI BİLGİLERİ			
TAŞIT VE İŞ MAKİNESİNİN SAHİBİ KURUM / KURULUŞ	KURUM/ KURULUŞ TELEFONU	TAŞIT VE İŞ MAKİNESİ PARK YERİ	TAŞIT VE İŞ MAKİNESİNİN TÜRÜ / CİNSİ	PLAKASI	LASTİK CİNSİ PALET/TEKER VE YAKITI	SÜRÜCÜNÜN/ OPERATÖRÜN ADI SOYADI	ÜNVANI	TELEFONU	SÜRÜCÜ OPERATÖR BELGESİ
Tire Belediyesi	0232 512 10 59		DORSE /KRONE	35 ASM 420		Hakan SEVİNİŞ	Şöför	532 622 8894	
Tire Belediyesi	0232 512 10 59		İŞ MAKİNASI (GRAYDER) /CHAMPION	TİRE BLD 03		M.Yasin BARAN	Operatör	5423134581	
Tire Belediyesi	0232 512 10 59		İŞ MAKİNASI (KAZICI) /JCB	TİRE BLD 09		Serkan ESİRTİ	Operatör	5457114443	
Tire Belediyesi	0232 512 10 59		İŞ MAKİNASI (BEKO LOADERYÜKLEYİCİ) /NEW HOLLAND	TİRE BLD 11		Serkan ESİRTİ	Operatör	5457114443	
Tire Belediyesi	0232 512 10 59		İŞ MAKİNASI (DOZER) /CATERPILLAR	TİRE BLD 16					
Tire Belediyesi	0232 512 10 59		İŞ MAKİNASI (DOZER) /FİAT ALLİS	TİRE BLD 19					
Tire Belediyesi	0232 512 10 59		İŞ MAKİNASI (FORKLİFT) /HYUNDAİ	TİRE BLD 08		Cüneyt ÇAKIR	Operatör	532 775 4353	
Tire Belediyesi	0232 512 10 59		İŞ MAKİNASI (GRAYDER) /MITSUBİSHİ	TİRE BLD 05		M.Yasin BARAN	Operatör	5423134581	
Tire Belediyesi	0232 512 10 59		İŞ MAKİNASI (KAZICI/YÜKLEYİCİ) /BEKO LOADER	TİRE BLD 17		Coşkun DELEFOĞLU			
Tire Belediyesi	0232 512 10 59		İŞ MAKİNASI (PALETLİ EKSKAVATÖR) /DOOSAN	TİRE BLD 07		Süleyman GACAR	Operatör	5363165967	
Tire Belediyesi	0232 512 10 59		İŞ MAKİNASI (VİBRASYONLU SİLİNDİR) /BİTELLİ	TİRE BLD 02		Fatih AVCU		5458224673	
Tire Belediyesi	0232 512 10 59		İŞ MAKİNASI (YÜKLEYİCİ) /NEW HOLLAND	TİRE BLD 12		Coşkun DELEFOĞLU	Operatör	5342059799	

## YEREL DÜZEY

İZMİR VALİLİĞİ  
AFET ENKAZ KALDIRMA GRUBU  
TAŞIT VE İŞ MAKİNESİ ENVANTER LİSTESİ

TAŞIT VE İŞ MAKİNESİNİN SAHİBİ KURUM VE BULUNDUĞU PARK YERİ			TAŞIT VE İŞ MAKİNESİNİN CİNSİ, PLAKASI, TEKNİK ÖZELLİKLERİ BİLGİLERİ			TAŞIT VE İŞ MAKİNESİ KULLANICI BİLGİLERİ			
TAŞIT VE İŞ MAKİNESİNİN SAHİBİ KURUM / KURULUŞ	KURUM/ KURULUŞ TELEFONU	TAŞIT VE İŞ MAKİNESİ PARK YERİ	TAŞIT VE İŞ MAKİNESİNİN TÜRÜ / CİNSİ	PLAKASI	LASTİK CİNSİ PALET/TEKER VE YAKITI	SÜRÜCÜNÜN/ OPERATÖRÜN ADI SOYADI	ÜNVANI	TELEFONU	SÜRÜCÜ OPERATÖR BELGESİ
Tire Belediyesi	0232 512 10 59		İŞ MAKİNASI (EKSKAVATÖR) /LIEBHERR	TİRE BLD 01		Mehmet EROL	Operatör	539 401 6655	
Tire Belediyesi	0232 512 10 59		KAMYON /BMC FATİH	35 UE 475		Hakan SEVİNİŞ	Şöför	532 622 8894	
Tire Belediyesi	0232 512 10 59		KAMYON /BMC FATİH	35 BBB 435		Şencan GÖKÇEN		5456183837	
Tire Belediyesi	0232 512 10 59		KAMYON /FATİH	35 T 2144		Mustafa BEKİK	Şöför	5378257808	
Tire Belediyesi	0232 512 10 59		KAMYON /FATİH	35 T 2024		Ahmet GÜNDOĞDU	Şöför	535 498 8346	
Tire Belediyesi	0232 512 10 59		KAMYON /FORD	35 YCN 71		Eyüp ARI	Şöför	537 377 3186	
Tire Belediyesi	0232 512 10 59		KAMYON /FORD CARGO	35 YJD 78		Ali BAĞIŞ	Şöför	542 692 2018	
Tire Belediyesi	0232 512 10 59		TRAKTÖR /STEYR	35 YEJ 24		Hasan YILMAZ	Demirci		
Tire Belediyesi	0232 512 10 59		TRAKTÖR /STEYR	35 M 1618		Fatih AVCU	Şöför	5458224673	
Tire Belediyesi	0232 512 10 59		TRAKTÖR /STEYR	35 YCJ 84		Ferit KIVRAK	Şöför	5418330598	
Tire Belediyesi	0232 512 10 59		TRAKTÖR /STEYR	35 YCJ 86		Hüseyin ÜZREK	Şöför	5426624303	
Tire Belediyesi	0232 512 10 59		TRAKTÖR /BAŞAK	35 YCJ 87		Hilmi ÇAKMAK	Traktör Şöfürü	538 311 91 20	
Tire Belediyesi	0232 512 10 59		TRAKTÖR /BAŞAK	35 T 1401		Onur KARAKAŞ	Traktör Şöfürü	507 395 26 14	
Tire Belediyesi	0232 512 10 59		TRAKTÖR /BAŞAK	35 YHB 31		Berker YILMAZ	Tekniker	554 235 44 80	
Tire Belediyesi	0232 512 10 59		TRAKTÖR /NEW HOLLAND	35 M 1578		Adem GÖKTAŞ	Traktör Şöfürü	531 362 49 60	
Tire Belediyesi	0232 512 10 59		TRAKTÖR /STEYR	35 YIH 52		Saygın ÇETİN	Traktör Şöfürü	539 239 86 09	
Tire Belediyesi	0232 512 10 59		TRAKTÖR /STEYR	35 YCJ 79		Nadir AYHAN	Bahçe Bakım Elemanı	534 479 54 19	
Tire Belediyesi	0232 512 10 59		KAMYON /FATİH	35 M 2909		AHMET ÇAĞIRICI	ŞOFÖR	5050245191	
Tire Belediyesi	0232 512 10 59		KAMYON /BMC	35 AVF 486		ÖZKAN KARABEYOĞLU	ŞOFÖR	5074260923	
Tire Belediyesi	0232 512 10 59		KAMYON /FORD	35 CMU 93		MUSTAFA GÜLER	ŞOFÖR	5355563028	

## YEREL DÜZEY

İZMİR VALİLİĞİ  
AFET ENKAZ KALDIRMA GRUBU  
TAŞIT VE İŞ MAKİNESİ ENVANTER LİSTESİ

TAŞIT VE İŞ MAKİNESİNİN SAHİBİ KURUM VE BULUNDUĞU PARK YERİ			TAŞIT VE İŞ MAKİNESİNİN CİNSİ, PLAKASI, TEKNİK ÖZELLİKLERİ BİLGİLERİ			TAŞIT VE İŞ MAKİNESİ KULLANICI BİLGİLERİ			
TAŞIT VE İŞ MAKİNESİNİN SAHİBİ KURUM / KURULUŞ	KURUM/ KURULUŞ TELEFONU	TAŞIT VE İŞ MAKİNESİ PARK YERİ	TAŞIT VE İŞ MAKİNESİNİN TÜRÜ / CİNSİ	PLAKASI	LASTİK CİNSİ PALET/TEKER VE YAKITI	SÜRÜCÜNÜN/ OPERATÖRÜN ADI SOYADI	ÜNVANI	TELEFONU	SÜRÜCÜ OPERATÖR BELGESİ
Tire Belediyesi	0232 512 10 59		KAMYON /FORD	35 CMU 95		BAHATTİN YILMAZ	ŞOFÖR	5077760795	
Tire Belediyesi	0232 512 10 59		KAMYON /FORD	35 CMU 40		İSMAIL COŞKUN	ŞOFÖR	5444220261	
Tire Belediyesi	0232 512 10 59		KAMYON /FORD	35 EU 192		BAHATTİN YILMAZ	ŞOFÖR	5077760795	
Tire Belediyesi	0232 512 10 59		KAMYON /FORD CARGO	35 ZF 876		İLHAN BAYTİMUR	ŞOFÖR	5355280224	
Tire Belediyesi	0232 512 10 59		KAMYON /FORD CARGO	35 ANB 395		YEDEK ARAÇ			
Tire Belediyesi	0232 512 10 59		KAMYON /IVECO	35 ZN 314		AHMET ÇAĞIRICI	ŞOFÖR	5050245191	
Tire Belediyesi	0232 512 10 59		KAMYON /MERCEDES- BENZ	35 ZL 942		TANJU KİREŞÇİ	ŞOFÖR	5355608308	
Tire Belediyesi	0232 512 10 59		KAMYON /MITSUBİSHİ	35 YGV 01		EMİN ŞAHİNALP	ŞOFÖR	5547605539	
Tire Belediyesi	0232 512 10 59		KAMYON /MITSUBİSHİ	35 YGV 02		MUSTAFA DANAĞLU	ŞOFÖR	5348500890	
Tire Belediyesi	0232 512 10 59		KAMYON /MITSUBİSHİ	35 YGV 03		HÜSEYİN AYTEN	ŞOFÖR	5436547793	
Tire Belediyesi	0232 512 10 59		TRAKTÖR /NEW HOLLAND	35 YFH 96		YEDEK ARAÇ			
Tire Belediyesi	0232 512 10 59		TRAKTÖR /NEW HOLLAND	35 YKL 05		BAYRAM TAŞKIN	ŞOFÖR	5376500447	
Tire Belediyesi	0232 512 10 59		TRAKTÖR /STEYR	35 M 1365		YEDEK ARAÇ			

YEREL DÜZEY ENKAZ KALDIRMA ÇALIŞMA GRUBU TAŞIT VE İŞ MAKİNESİ ENVANTER LİSTESİ

TAŞIT VE İŞ MAKİNESİNİN SAHİBİ KURUM VE BULUNDUĞU PARK YERİ		TAŞIT VE İŞ MAKİNESİNİN CİNSİ, PLAKASI, TEKNİK ÖZELLİKLERİ BİLGİLERİ				TAŞIT VE İŞ MAKİNESİ KULLANICI BİLGİLERİ			
TAŞIT VE İŞ MAKİNESİNİN SAHİBİ KURUM / KURULUŞ	KURUMUN	TAŞIT VE İŞ MAKİNESİ PARK YERİ	TAŞIT VE İŞ MAKİNESİNİN TÜRÜ / CİNSİ	PLAKASI	LASTİK CİNSİ PALET/TEKER VE YAKITI	SÜRÜCÜNÜN OPERATÖRÜN ADI SOYADI	ÖN VANI	TELEFONU	SÜRÜCÜ
	TELEFONU								OPERATÖR BELGESİ
BAYRAKLI BELEDİYESİ	4772000	BELEDİYE PARK SAHASI	KAMYONET	35 KA 0972	TEKER/DİZEL	ABİT AVCI	ŞOFÖR	5356621347	B-B1-C-C1-D-D1-F-M
BAYRAKLI BELEDİYESİ	4772000	BELEDİYE PARK SAHASI	MINİBÜS	35 AR 3037	TEKER/DİZEL	ATILLA EKER	ŞOFÖR	544 528 1962	B-E
BAYRAKLI BELEDİYESİ	4772000	BELEDİYE PARK SAHASI	KAMYONET	35 AL 3260	TEKER/DİZEL	NECATI YAKIN	ŞOFÖR	545 860 05 80	B-B1-D1-M-F
BAYRAKLI BELEDİYESİ	4772000	BELEDİYE PARK SAHASI	OTOBÜS	35 AE 9598	TEKER/DİZEL	İBRAHİM AYDOĞUŞ	ŞOFÖR	552 741 35 03	B-E
BAYRAKLI BELEDİYESİ	4772000	BELEDİYE PARK SAHASI	MINİBÜS	35 AU 7138	TEKER/DİZEL	ERHAN TAŞÇINAR	ŞOFÖR	537 886 8545	B-E
BAYRAKLI BELEDİYESİ	4772000	BELEDİYE PARK SAHASI	OTOMOBİL	35 AU 8532	TEKER/DİZEL	İSMAİL KALKAN	ŞOFÖR	555 732 0416	E
BAYRAKLI BELEDİYESİ	4772000	BELEDİYE PARK SAHASI	MINİBÜS	35 KG 7991	TEKER/DİZEL	CENCİZ ZEYBEKLER	ŞOFÖR	0533 443 4307	B-B1-C-C1-D-D1-F-M
BAYRAKLI BELEDİYESİ	4772000	BELEDİYE PARK SAHASI	MINİBÜS	35 KG 7992	TEKER/DİZEL	ERTAN DEMİRAYAK	ŞOFÖR	534 667 89 45	B-E
BAYRAKLI BELEDİYESİ	4772000	BELEDİYE PARK SAHASI	OTOMOBİL	35 BBY 04	TEKER/DİZEL	LEVENT AKBAŞA	ŞOFÖR	531 703 1511	B
BAYRAKLI BELEDİYESİ	4772000	BELEDİYE PARK SAHASI	KAMYONET	35 AY 0880	TEKER/DİZEL	ERKAN SAYNI	ŞOFÖR	535 633 7278	B-B1-C-C1-D-D1-F
BAYRAKLI BELEDİYESİ	4772000	BELEDİYE PARK SAHASI	KAMYONET	35 S 6895	TEKER/DİZEL	İLKAY DOĞU	ŞOFÖR	533 522 60 64	B-E
BAYRAKLI BELEDİYESİ	4772000	BELEDİYE PARK SAHASI	OTOMOBİL	35 BAY 05	TEKER/DİZEL	MURAT BADDAL	ŞOFÖR	554 283 1232	B
BAYRAKLI BELEDİYESİ	4772000	BELEDİYE PARK SAHASI	OTOMOBİL	35 AY 5922	TEKER/DİZEL	SELÇUK KARAKAYA	ŞOFÖR	535 691 4132	B-B1-BE-C-C1-C1E-CE-D-D1-D1E-DE-F-M
BAYRAKLI BELEDİYESİ	4772000	BELEDİYE PARK SAHASI	KAMYONET	35 KG 5878	TEKER/DİZEL	GÖKHAN AYDEMİR	ŞOFÖR	545 7799737	B
BAYRAKLI BELEDİYESİ	4772000	BELEDİYE PARK SAHASI	MINİBÜS	35 AV 3527	TEKER/DİZEL	ALPASLAN KILIÇ	ŞOFÖR	543 5537346	B
BAYRAKLI BELEDİYESİ	4772000	BELEDİYE PARK SAHASI	OTOMOBİL	35 BBL 06	TEKER/DİZEL	HALİL KARA	ŞOFÖR	507 599 8441	E
BAYRAKLI BELEDİYESİ	4772000	BELEDİYE PARK SAHASI	OTOMOBİL	35 BBY 84	TEKER/DİZEL	TAHSİN AKGÜN	ŞOFÖR	532 6716877	B
BAYRAKLI BELEDİYESİ	4772000	BELEDİYE PARK SAHASI	OTOMOBİL	35 BYB 86	TEKER/DİZEL	İBRAHİM İNAM	ŞOFÖR	5306960897	B
BAYRAKLI BELEDİYESİ	4772000	BELEDİYE PARK SAHASI	OTOMOBİL	35 BBY 98	TEKER/DİZEL	İBRAHİM KAYA	ŞOFÖR	530 696 0931	C
BAYRAKLI BELEDİYESİ	4772000	BELEDİYE PARK SAHASI	KAMYONET	35 S 6896	TEKER/DİZEL	BURÇİN DİNÇER	ŞOFÖR	536 959 1612	B-B1-C-C1-D-D1-F
BAYRAKLI BELEDİYESİ	4772000	BELEDİYE PARK SAHASI	OTOMOBİL	35 BYB 42	TEKER/DİZEL	VOLKAN UYKUR	ŞOFÖR	532 256 7037	B-B1-D1-F-M
BAYRAKLI BELEDİYESİ	4772000	BELEDİYE PARK SAHASI	MINİBÜS	35 AR 3175	TEKER/DİZEL	NEZİHE AKYÜZ	ŞOFÖR	530 881 09 82	A2-B
BAYRAKLI BELEDİYESİ	4772000	BELEDİYE PARK SAHASI	KAMYONET	35 AL 2548	TEKER/DİZEL	HASAN DEMİR	ŞOFÖR	552 416 35 21	E

BAYRAKLI BELEDİYESİ	4772000	BELEDİYE PARK SAHASI	KAMYONET	35 ZC 984	TEKERDİZEL	MEHMET KARAKUŞ	ŞOFÖR	553 6213017	B-B1-D1-F-M
BAYRAKLI BELEDİYESİ	4772000	BELEDİYE PARK SAHASI	KAMYONET	35 KG 2183	TEKERDİZEL	ERKAN TEKNE	ŞOFÖR	533 040 30 60	E
BAYRAKLI BELEDİYESİ	4772000	BELEDİYE PARK SAHASI	KAMYONET	35 KG 2187	TEKERDİZEL	MEHMET AVCI	ŞOFÖR	554 139 2735	B
BAYRAKLI BELEDİYESİ	4772000	BELEDİYE PARK SAHASI	KAMYONET	35 S 6864	TEKERDİZEL	MEVLÜT YİĞEN	ŞOFÖR	535 213 5772	B-B1-C1-C-D1-F-M
BAYRAKLI BELEDİYESİ	4772000	BELEDİYE PARK SAHASI	KAMYONET	35 KA 0961	TEKERDİZEL	TOLGA UÇAR	ŞOFÖR	543 3756065	B
BAYRAKLI BELEDİYESİ	4772000	BELEDİYE PARK SAHASI	KAMYONET	35 KD 9601	TEKERDİZEL	MURAT DEMİR	ŞOFÖR	531 643 5792	B-E
BAYRAKLI BELEDİYESİ	4772000	BELEDİYE PARK SAHASI	PANELVAN	35 ATV 327	TEKERDİZEL	HALİL ONUR	ŞOFÖR	535 931 0907	B
BAYRAKLI BELEDİYESİ	4772000	BELEDİYE PARK SAHASI	PANELVAN	35 ATV 334	TEKERDİZEL	ERCAN AYDIN	ŞOFÖR	539 383 7263	B-B1-D-D1-F-M
BAYRAKLI BELEDİYESİ	4772000	BELEDİYE PARK SAHASI	MINIBÜS (ENGELLİ)	06 CHL 629	TEKERDİZEL	NİHAT ŞİMŞEK	ŞOFÖR	555 063 2707	A2-B-E
BAYRAKLI BELEDİYESİ	4772000	BELEDİYE PARK SAHASI	MINIBÜS	35 AOM 225	TEKERDİZEL	MEHMET BARIŞ TAŞCI	ŞOFÖR	539 262 5082	E
BAYRAKLI BELEDİYESİ	4772000	BELEDİYE PARK SAHASI	OTOBÜS	35 LV 810	TEKERDİZEL	ERKAN ULUDAĞ	ŞOFÖR	551 596 6090	B-B1-C-C1-D-D1-M-F
BAYRAKLI BELEDİYESİ	4772000	BELEDİYE PARK SAHASI	ÇİFT KABIN KAMYONET (4X2)	35ALD806	TEKERDİZEL	FERDİ BEKTAŞ	ŞOFÖR	545 855 01 11	B-B1-D1-F-M
BAYRAKLI BELEDİYESİ	4772000	BELEDİYE PARK SAHASI	ÇİFT KABIN KAMYONET (4X2)	35ALD797	TEKERDİZEL	CÖNEYT EKTİ	ŞOFÖR	543 484 11 80	B-B1-D1-F-M
BAYRAKLI BELEDİYESİ	4772000	BELEDİYE PARK SAHASI	ÇİFT KABIN KAMYONET (4X2)	35ASM802	TEKERDİZEL	İBRAHİM DAL	ŞOFÖR	542 628 98 75	A-A1-A2-B-B1-C-C1-D-D1-F-M
BAYRAKLI BELEDİYESİ	4772000	BELEDİYE PARK SAHASI	ÇİFT KABIN KAMYONET (4X2)	35ASM920	TEKERDİZEL	FAHRETTİN BULUT	ŞOFÖR	533 306 82 93	B-B1-C-C1-D-D1-F-M
BAYRAKLI BELEDİYESİ	4772000	BELEDİYE PARK SAHASI	ÇİFT KABIN KAMYONET (4X2)	35AS5589	TEKERDİZEL	SERHAT YOLTAY	ŞOFÖR	533 772 50 38	B-B1-C-C1-D-D1-F-M
BAYRAKLI BELEDİYESİ	4772000	BELEDİYE PARK SAHASI	ÇİFT KABIN KAMYONET (4X2)	35ASY025	TEKERDİZEL	MURAT KARABAĞ	ŞOFÖR	507 612 40 90	B-B1-C-C1-D-D1-F-M
BAYRAKLI BELEDİYESİ	4772000	BELEDİYE PARK SAHASI	ÇİFT KABIN KAMYONET (4X2)	35ASY032	TEKERDİZEL	LÜTFÜ TOPAL	ŞOFÖR	535 926 11 79	M-A1-A2-A-B1-B-C1-C-D1-D-BE-C1E-CE-D1E-DE-F-G
BAYRAKLI BELEDİYESİ	4772000	BELEDİYE PARK SAHASI	ÇİFT KABIN KAMYONET (4X4)	35ATR809	TEKERDİZEL	MAHMUT KARABAĞ	ŞOFÖR	536 956 496 8	B-B1-C-C1-D-D1-F-M
BAYRAKLI BELEDİYESİ	4772000	BELEDİYE PARK SAHASI	ÇİFT KABIN KAMYONET (4X4)	35AVH394	TEKERDİZEL	CEM FIRAT	ŞOFÖR	507 953 96 76	B-B1-C-C1-D-D1-F-M
BAYRAKLI BELEDİYESİ	4772000	BELEDİYE PARK SAHASI	ÇİFT KABIN KAMYONET (4X4)	35KG989	TEKERDİZEL	TUNCEL ERGÜN	ŞOFÖR	541 806 52 42	B
BAYRAKLI BELEDİYESİ	4772000	BELEDİYE PARK SAHASI	DAMPERLİ KAMYON BÜYÜK	10N7715	TEKERDİZEL	ÇETİN KILIÇ	ŞOFÖR	532 769 72 04	A-A1-A2-B-B1-BE-C-C1-C1E-CE-D-D1-D1E-DE-F-M
BAYRAKLI BELEDİYESİ	4772000	BELEDİYE PARK SAHASI	KIRKAYAK KAMYON	34RS4484	TEKERDİZEL	ÇAĞATAY SÖYLEMEZ	ŞOFÖR	533 312 93 97	B-B1-C-C1-D-D1-F-M
BAYRAKLI BELEDİYESİ	4772000	BELEDİYE PARK SAHASI	MINIBÜS 16+1	35AOM225	TEKERDİZEL	CENGİZ ZEYBEKLER	ŞOFÖR	0533 443 4307	B-B1-C-C1-D-D1-F-M
BAYRAKLI BELEDİYESİ	4772000	BELEDİYE PARK SAHASI	OTOBÜS (29+1)	35LV810	TEKERDİZEL	ERTAN DEMIRYAK	ŞOFÖR	534 667 89 45	B-E
BAYRAKLI BELEDİYESİ	4772000	BELEDİYE PARK SAHASI	KAMYON SAHNE ARACI	35 AJ 8717	TEKERDİZEL	ALTAN KARADAYI	OPERATÖR	0535 304 54 20	B-B1-C-C1-D1-BE-C1E-CE-D1E-F-G
BAYRAKLI BELEDİYESİ	4772000	BELEDİYE PARK SAHASI	KAMYONET AÇIK KASA	35 KG 5872	TEKERDİZEL	MUHAMMED MUSTAFA TAN	OPERATÖR	0542 835 67 35	M-B1-B-D-F-G
BAYRAKLI BELEDİYESİ	4772000	BELEDİYE PARK SAHASI	YARI RÖMORK	35 AC 2344	TEKERDİZEL	ALTAN KARADAYI	OPERATÖR	0535 304 54 20	B-B1-C-C1-D1-BE-C1E-CE-D1E-F-G
BAYRAKLI BELEDİYESİ	4772000	BELEDİYE PARK SAHASI	YARI RÖMORK	35 KE 4052	TEKERDİZEL	ALTAN KARADAYI	OPERATÖR	0535 304 54 20	B-B1-C-C1-D1-BE-C1E-CE-D1E-F-G
BAYRAKLI BELEDİYESİ	4772000	BELEDİYE PARK SAHASI	YARI R.ÇEKİCİ	35 KC 9689	TEKERDİZEL	ALTAN KARADAYI	OPERATÖR	0535 304 54 20	B-B1-C-C1-D1-BE-C1E-CE-D1E-F-G
BAYRAKLI BELEDİYESİ	4772000	BELEDİYE PARK SAHASI	KAMYON DAMPERLİ	35 AR 3649	TEKERDİZEL	ALİ ÇIPLAK	ŞOFÖR	0535 252 63 75	B-B1-C-C1-D-D1-F-M

BAYRAKLI BELEDİYESİ	4772000	BELEDİYE PARK SAHASI	KAMYON DAMPERLİ	35 AE 1963	TEKER/DİZEL	VEYSEL ALI KANTARCIĞAR	OPERATÖR	0542 270 19 12	B-B1-BE-C-C1-C1E-CE-D-D1-D1E-DE-F-M
BAYRAKLI BELEDİYESİ	4772000	BELEDİYE PARK SAHASI	KAMYONET AÇIK KASA	35 KYN 83	TEKER/DİZEL	YÜKSEL ÇAPAR	ŞOFÖR	0537 266 42 48	B-B1-D-D1-F-M
BAYRAKLI BELEDİYESİ	4772000	BELEDİYE PARK SAHASI	KAMYON DAMPERLİ	35 AE 9461	TEKER/DİZEL	NURİ SÖNMEZ	ŞOFÖR	0554 128 37 20	B-B1-C-C1-D-D1-F-FM
BAYRAKLI BELEDİYESİ	4772000	BELEDİYE PARK SAHASI	KAMYONET KAPALI KASA	35 ZC 956	TEKER/DİZEL	MURAT GÖVEÇ	ŞOFÖR	0553 189 24 49	B
BAYRAKLI BELEDİYESİ	4772000	BELEDİYE PARK SAHASI	KAMYONET AÇIK KASA	35 ZC 949	TEKER/DİZEL	ABDULAZİZ TURNAÇI	ŞOFÖR	0507 428 87 81	B-B1-C-C1-D-D1-F-M
BAYRAKLI BELEDİYESİ	4772000	BELEDİYE PARK SAHASI	İŞ MAKİNASI	35 2015 008	TEKER/DİZEL	MÜRSEL KILIÇASLAN	OPERATÖR	0507 038 70 70	B
BAYRAKLI BELEDİYESİ	4772000	BELEDİYE PARK SAHASI	İŞ MAKİNASI	35 2015 007	TEKER/DİZEL	BURHAN GÖRBULAK	OPERATÖR	0530 049 49 46	G-F-D1-B-B1-M
BAYRAKLI BELEDİYESİ	4772000	BELEDİYE PARK SAHASI	İŞ MAKİNASI	35 2015 006	TEKER/DİZEL	MUSA AYDIN	OPERATÖR	0530 589 31 50	B-B1-C-C1-D-D1-F-G-M
BAYRAKLI BELEDİYESİ	4772000	BELEDİYE PARK SAHASI	İŞ MAKİNASI	35 2006 22	TEKER/DİZEL	YASİN ŞEN	OPERATÖR	0538 501 39 88	B-B1-C-C1-D-D1-F-G-M
BAYRAKLI BELEDİYESİ	4772000	BELEDİYE PARK SAHASI	İŞ MAKİNASI	35 2009 001	TEKER/DİZEL	BURHAN GÖRBULAK	OPERATÖR	0530 049 49 46	G-F-D1-B-B1-M
BAYRAKLI BELEDİYESİ	4772000	BELEDİYE PARK SAHASI	İŞ MAKİNASI	35 2008 003	TEKER/DİZEL	MUHAMMED MUSTAFA TAN	OPERATÖR	0542 835 67 35	M-B1-B-D-F-G
BAYRAKLI BELEDİYESİ	4772000	BELEDİYE PARK SAHASI	İŞ MAKİNASI	35 2008 004	TEKER/DİZEL	MÜFİT BAŞTÜRK	OPERATÖR	0536 422 02 77	EG
BAYRAKLI BELEDİYESİ	4772000	BELEDİYE PARK SAHASI	KAMYON KONT.KALDIRICI	35 EV 693	TEKER/DİZEL	ŞENER TÜRK	OPERATÖR	0552 828 25 35	B-B1-C-C1-D-D1-F-G-M
BAYRAKLI BELEDİYESİ	4772000	BELEDİYE PARK SAHASI	KAMYON DAMPERLİ	35 KFK 06	TEKER/DİZEL	KAMİL YILMAZ	ŞOFÖR	0530 500 95 25	B-B1-BE-C-C1-C1E-CE-D-D1-D1E-DE-F-M
BAYRAKLI BELEDİYESİ	4772000	BELEDİYE PARK SAHASI	RÖMORK	35 AFP 901	TEKER/DİZEL	VEYSEL ALI KANTARCIĞAR	OPERATÖR	0542 270 19 12	B-B1-BE-C-C1-C1E-CE-D-D1-D1E-DE-F-M
BAYRAKLI BELEDİYESİ	4772000	BELEDİYE PARK SAHASI	KAMYONET KAPALI KASA	35 AV 4404	TEKER/DİZEL	SERDAL ARAÇ	ŞOFÖR	0543 309 99 55	B-B1-C-C1-D-D1-F-G-M
BAYRAKLI BELEDİYESİ	4772000	BELEDİYE PARK SAHASI	KAMYON ÇEKİCİ	35 KDC 83	TEKER/DİZEL	MÜFİT BAŞTÜRK	OPERATÖR	0536 422 02 77	EG
BAYRAKLI BELEDİYESİ	4772000	BELEDİYE PARK SAHASI	KAMYONET HAFİF TİCARİ	35 AE 7727	TEKER/DİZEL	AHMET ELGİT	ŞOFÖR	0532 746 80 70	B-B1-D1-F-M
BAYRAKLI BELEDİYESİ	4772000	BELEDİYE PARK SAHASI	İŞ MAKİNASI	34 00 21 8221	TEKER/DİZEL	AYHAN BAHADIR	OPERATÖR	0541 712 71 12	G-F-DE-D1E-CE-C1E-BE-D-D1-C-C1-B-B1-A-A2-A1-M
BAYRAKLI BELEDİYESİ	4772000	BELEDİYE PARK SAHASI	KAMYON	34 PK 9765	TEKER/DİZEL	NİHAT KOLDAŞ	ŞOFÖR	0534 969 55 13	B-B1-C-C1-D-D1-BE-C1E-CE-D1E-DE-F
BAYRAKLI BELEDİYESİ	4772000	BELEDİYE PARK SAHASI	KAMYON	34 RS 4486	TEKER/DİZEL	EMRE HANYALI	ŞOFÖR	0554 431 08 90	E
BAYRAKLI BELEDİYESİ	4772000	BELEDİYE PARK SAHASI	KAMYON	34 RS 4489	TEKER/DİZEL	NURETTİN KARADAŞ	ŞOFÖR	0536 352 02 82	D
BAYRAKLI BELEDİYESİ	4772000	BELEDİYE PARK SAHASI	KAMYON	35 ABN 699	TEKER/DİZEL	BEDAT KIRIÇ	ŞOFÖR	0538 583 57 80	A-A1-A2-B-B1-C-C1-D-D1-F-M
BAYRAKLI BELEDİYESİ	4772000	BELEDİYE PARK SAHASI	KAMYONET	35 ASS 720	TEKER/DİZEL	TURGUT HASATEŞ	ŞOFÖR	0532 404 02 35	B-B1-D1-F-M
BAYRAKLI BELEDİYESİ	4772000	BELEDİYE PARK SAHASI	KAMYONET	35 ASS 578	TEKER/DİZEL	FARUK ETİ	ÇAVUŞ	0537 323 17 46	B
BAYRAKLI BELEDİYESİ	4772000	BELEDİYE PARK SAHASI	MİNİBÜS	17 RU 008	TEKER/DİZEL	NİHAT KOLDAŞ	ŞOFÖR	0534 969 55 13	B-B1-C-C1-D-D1-BE-C1E-CE-D1E-DE-F
BAYRAKLI BELEDİYESİ	4772000	BELEDİYE PARK SAHASI	KAMYON	35 DZ 371	TEKER/DİZEL	MÜFİT BAŞTÜRK	OPERATÖR	0536 422 02 77	EG
BAYRAKLI BELEDİYESİ	4772000	BELEDİYE PARK SAHASI	KAMYONET	35 KG 876	TEKER/DİZEL	MEHMET ALİ TOSUN	TEKNİKER	0533 378 35 94	B
BAYRAKLI BELEDİYESİ	4772000	BELEDİYE PARK SAHASI	İŞ MAKİNASI	LASTİKLİ ESKAVATÖR	TEKER/DİZEL	MUSA AYDIN	OPERATÖR	0530 589 31 50	B-B1-C-C1-D-D1-F-G-M
BAYRAKLI BELEDİYESİ	4772000	BELEDİYE PARK SAHASI	İŞ MAKİNASI	M844SY2101367	TEKER/DİZEL	BURHAN GÖRBULAK	OPERATÖR	530 049 49 46	G
BAYRAKLI BELEDİYESİ	4772000	BELEDİYE PARK SAHASI	OTOMOBİL	35 AY 5922	TEKER/DİZEL	SELÇUK KARAKAYA	ŞOFÖR	535 691 4132	B-B1-BE-C-C1-C1E-CE-D-D1-D1E-DE-F-M
BAYRAKLI BELEDİYESİ	4772000	BELEDİYE PARK SAHASI	İŞ MAKİNASI	35 97 002	TEKER/DİZEL	YASİN ŞEN	OPERATÖR	538 501 39 88	G

YEREL DÜZEY ENKAZ KALDIRMA ÇALIŞMA GRUBU TAŞIT VE İŞ MAKİNESİ ENVANTER LİSTESİ

TAŞIT VE İŞ MAKİNESİNİN SAHİBİ KURUM VE BULUNDUĞU PARK YERİ			TAŞIT VE İŞ MAKİNESİNİN CİNSİ, PLAKASI, TEKNİK ÖZELLİKLERİ BİLGİLERİ			TAŞIT VE İŞ MAKİNESİ KULLANICI BİLGİLERİ			
TAŞIT VE İŞ MAKİNESİNİN SAHİBİ KURUM / KURULUŞ	KURUMUN TELEFONU	TAŞIT VE İŞ MAKİNESİNİN PARK YERİ	TAŞIT VE İŞ MAKİNESİNİN TÜRÜ / CİNSİ	PLAKASI	LASTİK CİNSİ PALET/TEKER VE YAKITI	SÜRÜCÜNÜN/ OPERATÖRÜN ADI SOYADI	ÜNVANI	TELEFONU	SÜRÜCÜ OPERATÖR BELGESİ
URLA BELEDİYESİ	754 10 88	BELEDİYE ŞANTİYESİ	KAMYON	35 AD 097	TEKER / MAZOT	ÖZCAN ÇAKICI	ŞOFÖR	5355882989	SÜRÜCÜ BELGESİ
URLA BELEDİYESİ	754 10 88	BELEDİYE ŞANTİYESİ	BİNEK OTOMABİL	35 UBL 74	TEKER / MAZOT	TAMER EROĞLU	ŞOFÖR	5359894751	SÜRÜCÜ BELGESİ
URLA BELEDİYESİ	754 10 88	BELEDİYE ŞANTİYESİ	TIR	35 UBB 59	TEKER / MAZOT	MURAT ÇAKICI	ŞOFÖR	5359894751	SÜRÜCÜ BELGESİ
URLA BELEDİYESİ	754 10 88	BELEDİYE ŞANTİYESİ	BİNEK OTOMABİL	35 UBB 73	TEKER / MAZOT	FERDİ SÖNMEZ	ŞOFÖR	5064711647	SÜRÜCÜ BELGESİ
URLA BELEDİYESİ	754 10 88	ARAÇ HAREKET BİRİMİ	BİNEK OTOMABİL	35 UBL 39	TEKER / MAZOT	MURAT AKGÜNEŞ	ŞOFÖR	5382824280	SÜRÜCÜ BELGESİ
URLA BELEDİYESİ	754 10 88	ARAÇ HAREKET BİRİMİ	BİNEK OTOMABİL	35 UBM 29	TEKER / MAZOT	ERDAL KAYA	ŞOFÖR	5415471196	SÜRÜCÜ BELGESİ
URLA BELEDİYESİ	754 10 88	BELEDİYE ŞANTİYESİ	DAMPERLİ KAMYON	35 UBY 95	TEKER / MAZOT	İSMAİL ECEVİT	ŞOFÖR	5358684145	SÜRÜCÜ BELGESİ
URLA BELEDİYESİ	754 10 88	BELEDİYE ŞANTİYESİ	DAMPERLİ KAMYON	35 UBZ 79	TEKER / MAZOT	VOLKAN GÜVENEK	ŞOFÖR	5342055545	SÜRÜCÜ BELGESİ
URLA BELEDİYESİ	754 10 88	BELEDİYE ŞANTİYESİ	DAMPERLİ KAMYON	35 UKH 65	TEKER / MAZOT	HALİL COŞKUN	ŞOFÖR	5326939945	SÜRÜCÜ BELGESİ
URLA BELEDİYESİ	754 10 88	BELEDİYE ŞANTİYESİ	DAMPERLİ KAMYON	35 UKH 66	TEKER / MAZOT	SEZGİN KARADAG	ŞOFÖR	5393250139	SÜRÜCÜ BELGESİ
URLA BELEDİYESİ	754 10 88	BELEDİYE ŞANTİYESİ	DAMPERLİ KAMYON	35 UKH 67	TEKER / MAZOT	ETHEM GÖRSUL	ŞOFÖR	5386235233	SÜRÜCÜ BELGESİ
URLA BELEDİYESİ	754 10 88	BELEDİYE ŞANTİYESİ	SİLİNDİR	3530130001	TEKER / MAZOT	MEHMET YILDIZ	OPERATÖR	5071853840	OPERATÖR BELGESİ
URLA BELEDİYESİ	754 10 88	BELEDİYE ŞANTİYESİ	KAZIYICI YÜKLEYİCİ	3530130002	TEKER / MAZOT	SÜLEYMAN ERKÖSE	OPERATÖR	5304061845	SÜRÜCÜ BELGESİ
URLA BELEDİYESİ	754 10 88	BELEDİYE ŞANTİYESİ	SİLİNDİR	3530130003	TEKER / MAZOT	HÜSEYİN AYTEKİN	OPERATÖR	5070378143	OPERATÖR BELGESİ
URLA BELEDİYESİ	754 10 88	BELEDİYE ŞANTİYESİ	KAZIYICI YÜKLEYİCİ	3530130004	TEKER / MAZOT	BARİŞ OĞUL	OPERATÖR	5060561738	OPERATÖR BELGESİ
URLA BELEDİYESİ	754 10 88	BELEDİYE ŞANTİYESİ	FORKLİFT	3530130005	TEKER / MAZOT	ÖZGÜR SARIGÜL	OPERATÖR	5380377774	OPERATÖR BELGESİ
URLA BELEDİYESİ	754 10 88	BELEDİYE ŞANTİYESİ	GRAYDER FL 100-C FIAT ALLIS	GRAYDER H	TEKER / MAZOT	İBRAHİM COŞAR	OPERATÖR	5382123015	OPERATÖR BELGESİ
URLA BELEDİYESİ	754 10 88	BELEDİYE ŞANTİYESİ	GRAYDER FL 100-C FIAT ALLIS	GRAYDER K	TEKER / MAZOT	MEHMET ESEN	OPERATÖR	5524376909	OPERATÖR BELGESİ
URLA BELEDİYESİ	754 10 88	BELEDİYE ŞANTİYESİ	GRAYDER GD 855	KOMATSU GRAYDER	TEKER / MAZOT	HÜSEYİN MUTLUER	OPERATÖR	5304061897	OPERATÖR BELGESİ
URLA BELEDİYESİ	754 10 88	BELEDİYE ŞANTİYESİ	EKSKAVATÖR YÜKLEYİCİ	3530210001	TEKER / MAZOT	ÖZGÜR SARIGÜL	OPERATÖR	5380377774	OPERATÖR BELGESİ
URLA BELEDİYESİ	754 10 88	BELEDİYE ŞANTİYESİ	JEEP	35 UBB 38	TEKER / MAZOT	ŞEREF TEKİN	ŞOFÖR	5526164594	SÜRÜCÜ BELGESİ
URLA BELEDİYESİ	754 10 88	BELEDİYE ŞANTİYESİ	KAYAR KASA	35 UAN 62	TEKER / MAZOT	ALİ GÜDEN	ŞOFÖR	5423985346	SÜRÜCÜ BELGESİ
URLA BELEDİYESİ	754 10 88	BELEDİYE ŞANTİYESİ	MINİ KAZIYICI YÜKLEYİCİ	3530180001	TEKER / MAZOT	FATİH GÜLE	OPERATÖR	5527127035	OPERATÖR BELGESİ
URLA BELEDİYESİ	754 10 88	PARK VE BAHÇELER MÜDÜRLÜĞÜ	DAMPERLİ KAMYON	35 REG 83	TEKER / MAZOT		ŞOFÖR		SÜRÜCÜ BELGESİ
URLA BELEDİYESİ	754 10 88	PARK VE BAHÇELER MÜDÜRLÜĞÜ	MINİBÜS	35 ALL 289	TEKER / MAZOT		ŞOFÖR		SÜRÜCÜ BELGESİ
URLA BELEDİYESİ	754 10 88	PARK VE BAHÇELER MÜDÜRLÜĞÜ	SEPETLİ KAMYON	35 UBH 52	TEKER / MAZOT	HALİL ARAY	ŞOFÖR	5365405018	SÜRÜCÜ BELGESİ
URLA BELEDİYESİ	754 10 88	PARK VE BAHÇELER MÜDÜRLÜĞÜ	SU TANKERİ	35 UBH 91	TEKER / MAZOT	MUSTAFA KURTKAYA	ŞOFÖR	5350642188	SÜRÜCÜ BELGESİ
URLA BELEDİYESİ	754 10 88	BELEDİYE ŞANTİYESİ	KAZIYICI YÜKLEYİCİ	3530160006	TEKER / MAZOT	ÖZKAN KURGUN	OPERATÖR	5078753292	OPERATÖR BELGESİ
URLA BELEDİYESİ	754 10 88	BELEDİYE ŞANTİYESİ	SU TANKERİ	35 EY 992	TEKER / MAZOT	BÜLENT ERKİSA	ŞOFÖR	5368641181	SÜRÜCÜ BELGESİ
URLA BELEDİYESİ	754 10 88	BELEDİYE ŞANTİYESİ	DAMPERLİ KAMYON	35 AKU 101	TEKER / MAZOT	KEMAL YILMAZ	ŞOFÖR	5060642926	SÜRÜCÜ BELGESİ
URLA BELEDİYESİ	754 10 88	ARAÇ HAREKET BİRİMİ	BİNEK OTOMABİL	35 ASP 293	TEKER / MAZOT	SELAHHAHİN ÖZ	ŞOFÖR	5309217472	SÜRÜCÜ BELGESİ

KEPÇE VE HİDROLİK DAMPERLİ KAMYONA AİT BİLGİ FORMU

KURUMU	İŞ MAK. DAM. VE KAM. PLAKASI	MARKASI	TC. KİM.NO	ADI	SOYADI	UNVAN	MOBİL TELEFON
NARLIDERE BELEDİYESİ	35 EA 5350	BMC PRO 827	42721030324	ŞENOL	PİLATİN	ŞOFÖR	544 241 69 13
NARLIDERE BELEDİYESİ	35 LN 459	FATİH ARAZÖZ	40330398910	MÜMIN	ÖNKOLAR	ŞOFÖR	537 315 45 03
NARLIDERE BELEDİYESİ	35 EC 7978	DAM.KAMY.	36574718348	MURAT	NALBANTLAR	ŞOFÖR	5388281623
NARLIDERE BELEDİYESİ	35 EZ 361	DAM.KAMY.	28867491892	ALİ CAN	SÜRÜCÜ	ŞOFÖR	5551906235
NARLIDERE BELEDİYESİ	35 P 7911	DAM.KAMY.	14968955388	ŞEHMUZ	KOLUMAN	ŞOFÖR	5383169220
NARLIDERE BELEDİYESİ	35 EB 0827	DAM.KAMY.	56116537442	SERKAN	ÇAKICI	ŞOFÖR	5071475666
NARLIDERE BELEDİYESİ	35 EB 0828	DAM.KAMY.	14231331222	ÜMİT	GARIP	ŞOFÖR	5312775357
NARLIDERE BELEDİYESİ	35 FK 396	DAM.KAMY.	22238208096	D.ALİ	YETİM	ŞOFÖR	5538565358
NARLIDERE BELEDİYESİ	35 EB 0826	DAM.KAMY.	11939056396	CENK	ATABAY	ŞOFÖR	5529451121
NARLIDERE BELEDİYESİ	35 EA 6634	ARAZÖZ	13606531038	TUNCAY	YEŞİLİNAR	ŞOFÖR	5445375145
NARLIDERE BELEDİYESİ	35 2017 008	HİDROMEK İŞ MAK.	23117178752	ERCÜMENT	AKTAÇ	OPARATÖR	0533 478 77 72
NARLIDERE BELEDİYESİ	35 2009 005	JCB İŞ MAK.	21272220064	O.TAYLAN	YAVUZ	OPARATÖR	5310135310
NARLIDERE BELEDİYESİ	35 2013 006	JCB İŞ MAK.	34732391990	ALİŞAN	DOĞAN	OPARATÖR	5549499695
NARLIDERE BELEDİYESİ	35 2017 007	FORKLİFT	34234079372	ERDEM	DEVECİ		5326828805
NARLIDERE BELEDİYESİ	35 EC 1286	BMC BOM	51133244946	OKAN	METE	ŞOFÖR	5307774771
NARLIDERE BELEDİYESİ			21088190650	FERDİ	YAŞAR	OPARATÖR	5367061026

YEREL DÜZEY ENKAZ KALDIRMA ÇALIŞMA GRUBU TAŞIT VE İŞ MAKİNESİ ENVANTER LİSTESİ

TAŞIT VE İŞ MAKİNESİNİN SAHİBİ KURUM VE BULUNDUĞU PARK YERİ			TAŞIT VE İŞ MAKİNESİNİN CİNSİ, PLAKASI, TEKNİK ÖZELLİKLERİ BİLGİLERİ			TAŞIT VE İŞ MAKİNESİ KULLANICI BİLGİLERİ			
TAŞIT VE İŞ MAKİNESİNİN SAHİBİ KURUM / KURULUŞ	KURUMUN TELEFONU	TAŞIT VE İŞ MAKİNESİ PARK YERİ	TAŞIT VE İŞ MAKİNESİNİN TÜRÜ / CİNSİ	PLAKASI	LASTİK CİNSİ PALET/TEKER VE YAKITI	SÜRÜCÜNÜN/ OPERATÖRÜN ADI SOYADI	ÜNVANI	TELEFONU	SÜRÜCÜ OPERATÖR BELGESİ
Seferihisar Belediyesi	444 7 743	Teknik ve İkmal Amirliği	DAMPERLİ KAMYON	35 SFB 02	DİZEL	FATİH ÇADIR	İşçi	0 505 84748 26	C-D
Seferihisar Belediyesi	445 7 743	Teknik ve İkmal Amirliği	DAMPERLİ KAMYON	35 CA5 41	DİZEL	CEM KARACA	İşçi	0 507 592 73 80	E
Seferihisar Belediyesi	446 7 743	Teknik ve İkmal Amirliği	DAMPERLİ KAMYON	35 SRK 25	DİZEL	OSMAN İNCEOĞLU	İşçi	0 532 764 17 35	E
Seferihisar Belediyesi	447 7 743	Teknik ve İkmal Amirliği	DAMPERLİ KAMYON	35 SFB 06	DİZEL	MEHMET ALİ KORKMAZ	İşçi	0 532 434 59 90	C
Seferihisar Belediyesi	448 7 743	Teknik ve İkmal Amirliği	DAMPERLİ KAMYON	35 SBH 45	DİZEL	İSLAM TANFER KARATEPE	İşçi	0 505 255 78 63	E
Seferihisar Belediyesi	449 7 743	Teknik ve İkmal Amirliği	DAMPERLİ KAMYON	35 SAU 60	DİZEL	ALİ KAPTAN	İşçi	0 537 783 05 50	E
Seferihisar Belediyesi	450 7 743	Teknik ve İkmal Amirliği	DAMPERLİ KAMYON	35 SBD 07	DİZEL	SABİT SÜRÜCÜSÜ YOK			
Seferihisar Belediyesi	451 7 743	Teknik ve İkmal Amirliği	DAMPERLİ KAMYON	35 SBH 44	DİZEL	İSMAİL SERBEST	İşçi	0 507 860 13 80	E

YEREL DÜZEY ENKAZ KALDIRMA ÇALIŞMA GRUBU TAŞIT VE İŞ MAKİNESİ ENVANTER LİSTESİ

TAŞIT VE İŞ MAKİNESİNİN SAHİBİ KURUM VE BULUNDUĞU PARK YERİ			TAŞIT VE İŞ MAKİNESİNİN CİNSİ, PLAKASI, TEKNİK ÖZELLİKLERİ BİLGİLERİ			TAŞIT VE İŞ MAKİNESİ KULLANICI BİLGİLERİ			
TAŞIT VE İŞ MAKİNESİNİN SAHİBİ KURUM / KURULUŞ	KURUMUN TELEFONU	TAŞIT VE İŞ MAKİNESİ PARK YERİ	TAŞIT VE İŞ MAKİNESİNİN TÜRÜ / CİNSİ	PLAKASI	LASTİK CİNSİ PALET/TEKER VE YAKITI	SÜRÜCÜNÜN/ OPERATÖRÜN ADI SOYADI	ÜNVANI	TELEFONU	SÜRÜCÜ OPERATÖR BELGESİ
Seferihisar Belediyesi	444 7 743	Teknik ve İkmal Amirliği	DAMPERLİ KAMYONET	35 SAH 87	DİZEL	SABİT SÜRÜCÜSÜ YOK			
Seferihisar Belediyesi	445 7 743	Teknik ve İkmal Amirliği	DAMPERLİ KAMYONET	35 ACM 47	DİZEL	LEVENT DIDİN	İşçi	0 542 293 47 18	C
Seferihisar Belediyesi	1446 7 743	Teknik ve İkmal Amirliği	DAMPERLİ KAMYONET	35 CRC 57	DİZEL	MURAT ALTINBAŞ	İşçi	0 531 947 73 77	E
Seferihisar Belediyesi	447 7 743	Teknik ve İkmal Amirliği	DAMPERLİ KAMYONET	35 SGC 65	DİZEL	TAMER BOZKIR	İşçi	0 532 378 38 01	B

YEREL DÜZEY ENKAZ KALDIRMA ÇALIŞMA GRUBU TAŞIT VE İŞ MAKİNESİ ENVANTER LİSTESİ

TAŞIT VE İŞ MAKİNESİNİN SAHİBİ KURUM VE BULUNDUĞU PARK YERİ			TAŞIT VE İŞ MAKİNESİNİN CİNSİ, PLAKASI, TEKNİK ÖZELLİKLERİ BİLGİLERİ			TAŞIT VE İŞ MAKİNESİ KULLANICI BİLGİLERİ			
TAŞIT VE İŞ MAKİNESİNİN SAHİBİ KURUM / KURULUŞ	KURUMUN TELEFONU	TAŞIT VE İŞ MAKİNESİ PARK YERİ	TAŞIT VE İŞ MAKİNESİNİN TÜRÜ / CİNSİ	PLAKASI	LASTİK CİNSİ PALET/TEKER VE YAKITI	SÜRÜCÜNÜN/ OPERATÖRÜN ADI SOYADI	ÜNVANI	TELEFONU	SÜRÜCÜ OPERATÖR BELGESİ
Sefehisar Belediyesi	444 7 743	Teknik ve İkmal Amirliği	12 M. HİRDÜK BOMLU SEPETLİ PLATEDEM	35 SGE 28	DİZEL	FERİT OĞUL	İşçi	0551 702 34 49	
Sefehisar Belediyesi	445 7 743	Teknik ve İkmal Amirliği	EKİPMANLI KAMYON	35 SER 13	DİZEL	MUSTAFA ÇAPKAN	İşçi	0535 915 14 17	E
Sefehisar Belediyesi	446 7 743	Teknik ve İkmal Amirliği	EKİPMANLI KAMYON	35 SFM 19	DİZEL	DURSUN KÜPÇÜK	İşçi	0553 419 34 77	C
Sefehisar Belediyesi	447 7 743	Teknik ve İkmal Amirliği	EKİPMANLI KAMYON	35 SFB 04	DİZEL	MUHAMMED DOĞAN	İşçi	0539 841 63 74	C-D
Sefehisar Belediyesi	448 7 743	Teknik ve İkmal Amirliği	EKİPMANLI KAMYON	35 GE 0565	DİZEL	İSMET ATLI	İşçi	0531 693 62 93	C-D
Sefehisar Belediyesi	449 7 743	Teknik ve İkmal Amirliği	EKİPMANLI KAMYON	35 ENL 11	DİZEL	ONUR İZCİLER	İşçi	0536 853 58 28	C-D
Sefehisar Belediyesi	450 7 743	Teknik ve İkmal Amirliği	EKİPMANLI KAMYON	35 SFB 05	DİZEL	YASIN KÜPÇÜK	İşçi	0507 747 22 02	E
Sefehisar Belediyesi	451 7 743	Teknik ve İkmal Amirliği	EKİPMANLI KAMYON	35 ENP 49	DİZEL	OKTAY KALKAN	İşçi	0530 880 69 29	E
Sefehisar Belediyesi	452 7 743	Teknik ve İkmal Amirliği	EKİPMANLI KAMYON	35 ENP 55	DİZEL	İRHMET KAVACIK	İşçi	0554 379 54 59	E
Sefehisar Belediyesi	453 7 743	Teknik ve İkmal Amirliği	EKİPMANLI KAMYON	35 ENP 56	DİZEL	İBRAHİM AĞKUŞ	İşçi	0534 656 47 71	E
Sefehisar Belediyesi	454 7 743	Teknik ve İkmal Amirliği	EKİPMANLI KAMYON	35 SBA21	DİZEL	CEM DEMİRKOL	İşçi	0554 192 71 15	C-D1
Sefehisar Belediyesi	455 7 743	Teknik ve İkmal Amirliği	EKİPMANLI KAMYON	35 ZF 971	DİZEL	CUNETT DAIYOĞLU	İşçi	0531 228 68 29	C-D1
Sefehisar Belediyesi	456 7 743	Teknik ve İkmal Amirliği	EKİPMANLI KAMYON	35 SGE 27	DİZEL	VOLKAN ODABAŞ	İşçi	0532 463 17 37	E
Sefehisar Belediyesi	457 7 743	Teknik ve İkmal Amirliği	EKİPMANLI KAMYON	35 ZL 920	DİZEL	YAKUP ENER	İşçi	0535 669 26 05	E
Sefehisar Belediyesi	458 7 743	Teknik ve İkmal Amirliği	EKİPMANLI KAMYON	35 SFB 03	DİZEL	FATİH ÇADIR	İşçi	0505 847 48 26	C
Sefehisar Belediyesi	459 7 743	Teknik ve İkmal Amirliği	EKİPMANLI KAMYON	35 SCT 61	DİZEL	SELÇUK PAŞAYİĞİT	İşçi	0553 899 99 16	E

YEREL DÜZEY ENKAZ KALDIRMA ÇALIŞMA GRUBU TAŞIT VE İŞ MAKİNESİ ENVANTER LİSTESİ

TAŞIT VE İŞ MAKİNESİNİN SAHİBİ KURUM VE BULUNDUĞU PARK YERİ			TAŞIT VE İŞ MAKİNESİNİN CİNSİ, PLAKASI, TEKNİK ÖZELLİKLERİ BİLGİLERİ			TAŞIT VE İŞ MAKİNESİ KULLANICI BİLGİLERİ			
TAŞIT VE İŞ MAKİNESİNİN SAHİBİ KURUM / KURULUŞ	KURUMUN TELEFONU	TAŞIT VE İŞ MAKİNESİ PARK YERİ	TAŞIT VE İŞ MAKİNESİNİN TÜRÜ / CİNSİ	PLAKASI	LASTİK CİNSİ PALET/TEKER VE YAKITI	SÜRÜCÜNÜN/ OPERATÖRÜN ADI SOYADI	ÜNVANI	TELEFONU	SÜRÜCÜ OPERATÖR BELGESİ
Sefehisar Belediyesi	444 7 743	Teknik ve İkmal Amirliği	EKSKAVATÖR		DİZEL	HÜSEYİN ÇEVRE		0 507 434 75 55	G
Sefehisar Belediyesi	445 7 743	Teknik ve İkmal Amirliği	GREYDER		DİZEL	MEHMET YÜKER		0 506 123 91 73	G
Sefehisar Belediyesi	446 7 743	Teknik ve İkmal Amirliği	SİLİNDİR		DİZEL	SABİT SÜRÜCÜSÜ YOK			

**YEREL DÜZEY ENKAZ KALDIRMA ÇALIŞMA GRUBU TAŞIT VE İŞ MAKİNESİ ENVANTER LİSTESİ**

TAŞIT VE İŞ MAKİNESİNİN SAHİBİ KURUM VE BULUNDUĞU PARK YERİ			TAŞIT VE İŞ MAKİNESİNİN CİNSİ, PLAKASI, TEKNİK ÖZELLİKLERİ BİLGİLERİ			TAŞIT VE İŞ MAKİNESİ KULLANICI BİLGİLERİ			
TAŞIT VE İŞ MAKİNESİNİN SAHİBİ KURUM / KURULUŞ	KURUMUN TELEFONU	TAŞIT VE İŞ MAKİNESİ PARK YERİ	TAŞIT VE İŞ MAKİNESİNİN TÜRÜ / CİNSİ	PLAKASI	LASTİK CİNSİ PALET / TEKER VE YAKITI	SÜRÜCÜNÜN / OPERATÖRÜN ADI SOYADI	ÜNVANI	TELEFONU	SÜRÜCÜ OPERATÖR BELGESİ
MENEMEN BELEDİYESİ	444 80 08	MENEMEN BELEDİYESİ ŞANTIYE	HİDROMEK KEPÇE	35 15 0006	DİZEL	MEHMET KARA	OPERATÖR	0 554 548 84 93	
MENEMEN BELEDİYESİ	444 80 08	MENEMEN BELEDİYESİ ŞANTIYE	HİDROMEK KEPÇE	35 15 0007	DİZEL	AYKUT ÇAKIR	OPERATÖR	0 544 940 57 83	
MENEMEN BELEDİYESİ	444 80 08	MENEMEN BELEDİYESİ ŞANTIYE	GREYDER	35 15 0005	DİZEL	AHMET DÜZ	OPERATÖR	0 553 975 97 65	
MENEMEN BELEDİYESİ	444 80 08	MENEMEN BELEDİYESİ ŞANTIYE	FORKLİFT	35 15 0004	DİZEL	SALMAN UYAR	OPERATÖR	0 552 631 87 28	
MENEMEN BELEDİYESİ	444 80 08	MENEMEN BELEDİYESİ ŞANTIYE	SİLİNDİR	35 15 0001	DİZEL	İBRAHİM KARAHAHAN	OPERATÖR	0 536 928 34 64	

YEREL DÜZEY ENKAZ KALDIRMA ÇALIŞMA GRUBU TAŞIT VE İŞ MAKİNESİ ENVANTER LİSTESİ

TAŞIT VE İŞ MAKİNESİNİN SAHİBİ KURUM VE BULUNDUĞU PARK YERİ			TAŞIT VE İŞ MAKİNESİNİN CİNSİ, PLAKASI, TEKNİK ÖZELLİKLERİ BİLGİLERİ			TAŞIT VE İŞ MAKİNESİ KULLANICI BİLGİLERİ			
TAŞIT VE İŞ MAKİNESİNİN SAHİBİ KURUM / KURULUŞ	KURUMUN TELEFON U	TAŞIT VE İŞ MAKİNESİ PARK YERİ	TAŞIT VE İŞ MAKİNESİNİN TÜRÜ / CİNSİ	PLAKASI	LASTİK CİNSİ PALET/TEKER  VE YAKITI	SÜRÜCÜNÜN/ OPERATÖRÜN  ADI SOYADI	ÜNVANI	TELEFONU	SÜRÜCÜ  OPERATÖR BELGESİ
MENDERES BELEDİYESİ	700 00 00	MENDERES	DAMPERLI KAMYON	35 CMH 15	LASTİK/DİZEL	MEHMET AKÇA	ŞÖFÖR	5532270507	VAR
MENDERES BELEDİYESİ	700 00 00	MENDERES	DAMPERLI KAMYON	35 AK 3455	LASTİK/DİZEL	AYDIN TEKET	ŞÖFÖR	5364095223	VAR
MENDERES BELEDİYESİ	700 00 00	MENDERES	KEPÇE	35-07-2013	LASTİK/DİZEL	İLHAMİ DEMİR	ŞÖFÖR	5464739903	VAR
MENDERES BELEDİYESİ	700 00 00	MENDERES	KEPÇE	35-06-2012	LASTİK/DİZEL	AHMET ÇEÇEN	ŞÖFÖR	5326214381	VAR
MENDERES BELEDİYESİ	700 00 00	MENDERES	GREYDER	35 112 1100	LASTİK/DİZEL	İSA TURUNÇ	ŞÖFÖR	5369689301	VAR
MENDERES BELEDİYESİ	700 00 00	MENDERES	EKSKAVATÖR	35 114 1002	LASTİK/DİZEL	HÜSEYİN ŞENEL	ŞÖFÖR	5321214903	VAR
MENDERES BELEDİYESİ	700 00 00	MENDERES	DOZER PAKETLİ	35 10 2006	LASTİK/DİZEL	ERKAN BAŞ	ŞÖFÖR	5335732246	VAR
MENDERES BELEDİYESİ	700 00 00	MENDERES	KEPÇE 4CX LASTİK TEKERLEKLI	35 114 2003	LASTİK/DİZEL	TÜRKAY ÜNDEV	ŞÖFÖR	5300227166	VAR
MENDERES BELEDİYESİ	700 00 00	MENDERES	FORD TRANSIT	35 NZ 055	LASTİK/DİZEL	TOLGA SAKALLI	ŞÖFÖR	5389626467	VAR

YEREL DÜZEY ENKAZ KALDIRMA ÇALIŞMA GRUBU TAŞIT VE İŞ MAKİNESİ ENVANTER LİSTESİ

TAŞIT VE İŞ MAKİNESİNİN SAHİBİ KURUM VE BULUNDUĞU PARK YERİ			TAŞIT VE İŞ MAKİNESİNİN CİNSİ, PLAKASI, TEKNİK ÖZELLİKLERİ BİLGİLERİ			TAŞIT VE İŞ MAKİNESİ KULLANICI BİLGİLERİ			
TAŞIT VE İŞ MAKİNESİNİN SAHİBİ KURUM / KURULUŞ	KURUMUN TELEFONU	TAŞIT VE İŞ MAKİNESİ PARK YERİ	TAŞIT VE İŞ MAKİNESİNİN TÜRÜ / CİNSİ	PLAKASI	LASTİK CİNSİ / PALET/TEKER VE YAKITI	SÜRÜCÜNÜN/ OPERATÖRÜN ADI SOYADI	ÜNVANI	TELEFONU	SÜRÜCÜ OPERATÖR BELGESİ
BERGAMA BELEDİYESİ	2326328005	BAYINDIRLIK ŞANTİYESİ	KAMYON	35 KR 766	DİZEL	İSMAIL SARIKAYA	KAMYON ŞÖFORÜ	5964833634	VAR
BERGAMA BELEDİYESİ	2326328005	BAYINDIRLIK ŞANTİYESİ	KAMYON	35 ASH 240	DİZEL	LEVENT AÇIK	KAMYON ŞÖFORÜ	5457375519	VAR
BERGAMA BELEDİYESİ	2326328006	BAYINDIRLIK ŞANTİYESİ	EKSKAVATÖR	35031102 HDR	DİZEL	CEVAT KOÇ	KAMYON ŞÖFORÜ	5433423579	VAR
BERGAMA BELEDİYESİ	2326328007	BAYINDIRLIK ŞANTİYESİ	EKSKAVATÖR	35032022	DİZEL	MURAT KEMANCI	KAMYON ŞÖFORÜ	5358559374	VAR
BERGAMA BELEDİYESİ	2326328008	BAYINDIRLIK ŞANTİYESİ	ÇİFT KABİN	35 VRG 34	DİZEL	MEMDUH ŞARLI	KAMYON ŞÖFORÜ	5363853288	VAR
BERGAMA BELEDİYESİ	2326328009	BAYINDIRLIK ŞANTİYESİ	ÇİFT KABİN	35 VBB 72	DİZEL	MERT GELDİ	KAMYON ŞÖFORÜ	5467923958	VAR
BERGAMA BELEDİYESİ	2326328010	BAYINDIRLIK ŞANTİYESİ	BİNEK ARAÇ	35 VBL 43	DİZEL	MERT GELDİ	KAMYON ŞÖFORÜ	5467923959	VAR

YEREL YÜZEY ENKAZ KALDIRMA ÇALIŞMA GRUBU TAŞIT VE İŞ MAKİNESİ ENVANTER LİSTESİ

TAŞIT VE İŞ MAKİNESİNİN KURUM VE BULUNDUĞU PARK YERİ		TAŞIT VE İŞ MAKİNESİNİN CİNSİ, PLAKASI, TEKNİK ÖZELLİKLERİ BİLGİLERİ				TAŞIT VE İŞ MAKİNESİ KULLANICI BİLGİLERİ			
TAŞIT VE İŞ MAKİNESİNİN SAHİBİ KURUM / KURULUŞ	KURUMUN TELEFONU	TAŞIT VE İŞ MAKİNESİ PARK YERİ	TAŞIT VE İŞ MAKİNESİNİN TÜRÜ / CİNSİ	PLAKASI	LASTİK CİNSİ PALET / TEKER VE YAKITI	SÜRÜCÜNÜN / OPERATÖRÜN ADI SOYADI	ÜNVANI	TELEFONU	SÜRÜCÜ OPERATÖR BELGESİ
İZMİR BÜYÜKŞEHİR BELEDİYESİ	232 293 4079	BELKAHVE/BORNOVA	KAMYONET	35U4424	MOTORİN	ERCAN GÜL	ŞOFÖR	0530-568-6983	E
İZMİR BÜYÜKŞEHİR BELEDİYESİ	232 293 4079	BELKAHVE/BORNOVA	KAMYONET	35 U 6046	MOTORİN	YÜCEL ONAYLI	ŞOFÖR	0532-421-02-81	E
İZMİR BÜYÜKŞEHİR BELEDİYESİ	232 293 4079	BELKAHVE/BORNOVA	KAMYONET	35 N 0471	MOTORİN	SÜLEYMAN BATUR	ŞOFÖR	0536-749-04-88	E
İZMİR BÜYÜKŞEHİR BELEDİYESİ	232 293 4079	BELKAHVE/BORNOVA	KAMYONET	35 N 0491	MOTORİN	HAMZA HARMAN	ŞOFÖR	0532-233-03-97	E
İZMİR BÜYÜKŞEHİR BELEDİYESİ	232 293 4079	BELKAHVE/BORNOVA	KAMYONET	35 N 0630	MOTORİN	YURTSEVER ATABAY	ŞOFÖR	0535-762-75-16	E
İZMİR BÜYÜKŞEHİR BELEDİYESİ	232 293 4079	BELKAHVE/BORNOVA	KAMYONET	35 P 2719	MOTORİN	HALİL GÜN	ŞOFÖR	0538-366-19-96	E
İZMİR BÜYÜKŞEHİR BELEDİYESİ	232 293 4079	BELKAHVE/BORNOVA	KAMYONET	35 BPU 52	MOTORİN	S.UĞUR YILDIRIM	ŞOFÖR	0505-952-91-91	E
İZMİR BÜYÜKŞEHİR BELEDİYESİ	232 293 4079	BELKAHVE/BORNOVA	KAMYONET	35 P 2416	MOTORİN	BARİŞ YILDIRIM	ŞOFÖR	0537-954-32-98	E
İZMİR BÜYÜKŞEHİR BELEDİYESİ	232 293 4079	BELKAHVE/BORNOVA	DAMPERLİ KAMYON	35 FK 861	MOTORİN	AHMET ÇOBAN	ŞOFÖR	0532-404-88-71	E
İZMİR BÜYÜKŞEHİR BELEDİYESİ	232 293 4079	BELKAHVE/BORNOVA	DAMPERLİ KAMYON	35 FK 859	MOTORİN	SAMİ YEŞİL	ŞOFÖR	0554-581-50-31	E
İZMİR BÜYÜKŞEHİR BELEDİYESİ	232 293 4079	BELKAHVE/BORNOVA	DAMPERLİ KAMYON	35 FK 865	MOTORİN	KADİR ATASOY	ŞOFÖR	0553-605-9561	E
İZMİR BÜYÜKŞEHİR BELEDİYESİ	232 293 4079	BELKAHVE/BORNOVA	DAMPERLİ KAMYON	35 FK 869	MOTORİN	NAHİT TOSUN	ŞOFÖR	0554-567-64-39	E
İZMİR BÜYÜKŞEHİR BELEDİYESİ	232 293 4079	BELKAHVE/BORNOVA	DAMPERLİ KAMYON	35 FK 853	MOTORİN	MALİK BİLGİLİ	ŞOFÖR	0533-022-71-93	E
İZMİR BÜYÜKŞEHİR BELEDİYESİ	232 293 4079	BELKAHVE/BORNOVA	DAMPERLİ KAMYON	35 FK 862	MOTORİN	TURAN GÖKŞİN	ŞOFÖR	0532-516-13-74	E
İZMİR BÜYÜKŞEHİR BELEDİYESİ	232 293 4079	BELKAHVE/BORNOVA	DAMPERLİ KAMYON	35 FK 856	MOTORİN	CEMAL KARDAŞ	ŞOFÖR	0544-486-96-24	E
İZMİR BÜYÜKŞEHİR BELEDİYESİ	232 293 4079	BELKAHVE/BORNOVA	DAMPERLİ KAMYON	35 FK 867	MOTORİN	FİKRET KARATAŞ	ŞOFÖR	0532-138-0048	E
İZMİR BÜYÜKŞEHİR BELEDİYESİ	232 293 4079	BELKAHVE/BORNOVA	DAMPERLİ KAMYON	35 TF 761	MOTORİN	ALİ EKMEK	ŞOFÖR	0545-793-01-64	E
İZMİR BÜYÜKŞEHİR BELEDİYESİ	232 293 4079	BELKAHVE/BORNOVA	DAMPERLİ KAMYON	35 TF 740	MOTORİN	ABBAS KÖSE	ŞOFÖR	0555-585-51-42	E
İZMİR BÜYÜKŞEHİR BELEDİYESİ	232 293 4079	BELKAHVE/BORNOVA	DAMPERLİ KAMYON	35 TF 771	MOTORİN	ORHAN ELMAS	ŞOFÖR	0536-322-13-19	E
İZMİR BÜYÜKŞEHİR BELEDİYESİ	232 293 4079	BELKAHVE/BORNOVA	DAMPERLİ KAMYON	35TF793	MOTORİN	KADİR AYAN	ŞOFÖR	0538-424-68-22	E
İZMİR BÜYÜKŞEHİR BELEDİYESİ	232 293 4079	BELKAHVE/BORNOVA	DAMPERLİ KAMYON	35TF804	MOTORİN	İBRAHİM ÇOBAN	ŞOFÖR	0534-267-17-66	E
İZMİR BÜYÜKŞEHİR BELEDİYESİ	232 293 4079	BELKAHVE/BORNOVA	DAMPERLİ KAMYON	35 TF 868	MOTORİN	HAYDAR ÇINAR	ŞOFÖR	0535-866-38-12	E
İZMİR BÜYÜKŞEHİR BELEDİYESİ	232 293 4079	BELKAHVE/BORNOVA	DAMPERLİ KAMYON	35 TF 848	MOTORİN	ABDULLAH ÇERKEZOĞLU	ŞOFÖR	0544-876-44-02	E
İZMİR BÜYÜKŞEHİR BELEDİYESİ	232 293 4079	BELKAHVE/BORNOVA	PALETLİ EKSKAVATÖR	35 2016 009	PALETLİ/MOTORİN	Fahri DEMİR	OPERATÖR	0538-673-35-52	G
İZMİR BÜYÜKŞEHİR BELEDİYESİ	232 293 4079	BELKAHVE/BORNOVA	PALETLİ EKSKAVATÖR	35 2016 010	PALETLİ/MOTORİN	HÜSEYİN ÜNAL	OPERATÖR	0536-767-10-08	G
İZMİR BÜYÜKŞEHİR BELEDİYESİ	232 293 4079	BELKAHVE/BORNOVA	PALETLİ EKSKAVATÖR	35 2016 029	PALETLİ/MOTORİN	ALİ HARMAN	OPERATÖR	0535-744-14-25	G
İZMİR BÜYÜKŞEHİR BELEDİYESİ	232 293 4079	BELKAHVE/BORNOVA	PALETLİ EKSKAVATÖR	35 2014 001	PALETLİ/MOTORİN	Fırat KOCAKAHYA	OPERATÖR	0553-410-33-36	G
İZMİR BÜYÜKŞEHİR BELEDİYESİ	232 293 4079	BELKAHVE/BORNOVA	PALETLİ EKSKAVATÖR	35 2016 030	PALETLİ/MOTORİN	SUZAN KARAHAN	OPERATÖR	0532-274-91-26	G
İZMİR BÜYÜKŞEHİR BELEDİYESİ	232 293 4079	BELKAHVE/BORNOVA	PALETLİ EKSKAVATÖR	35 2014 002	PALETLİ/MOTORİN	Onur YILMAZ	OPERATÖR	0545-304-45-30	G
İZMİR BÜYÜKŞEHİR BELEDİYESİ	232 293 4079	BELKAHVE/BORNOVA	LASTIKLI EKSKAVATÖR	35 2016 004	LASTIKLI/MOTORİN	Aydın TURAN	OPERATÖR	0541-291-44-89	G
İZMİR BÜYÜKŞEHİR BELEDİYESİ	232 293 4079	BELKAHVE/BORNOVA	LASTIKLI EKSKAVATÖR	35 2016 033	LASTIKLI/MOTORİN	Mehmet Emin KOROK	OPERATÖR	0531-269-39-93	G
İZMİR BÜYÜKŞEHİR BELEDİYESİ	232 293 4079	BELKAHVE/BORNOVA	LASTIKLI EKSKAVATÖR	35 2016 005	LASTIKLI/MOTORİN	Ali GÖK	OPERATÖR	0545-842-43-30	G
İZMİR BÜYÜKŞEHİR BELEDİYESİ	232 293 4079	BELKAHVE/BORNOVA	LASTIKLI EKSKAVATÖR	35 2016 025	LASTIKLI/MOTORİN	Taygun AYTİŞ	OPERATÖR	0554-241-76-79	G
İZMİR BÜYÜKŞEHİR BELEDİYESİ	232 293 4079	BELKAHVE/BORNOVA	YÜKLEYİCİ	35 2010 068	LASTIKLI/MOTORİN	Tuncay YAYLA	OPERATÖR	0539-461-13-01	G
İZMİR BÜYÜKŞEHİR BELEDİYESİ	232 293 4079	BELKAHVE/BORNOVA	YÜKLEYİCİ	35 2016 031	LASTIKLI/MOTORİN	Düzgün AĞTAŞ	OPERATÖR	0539-573-56-32	G
İZMİR BÜYÜKŞEHİR BELEDİYESİ	232 293 4079	BELKAHVE/BORNOVA	DOZER	35 2006 008	PALETLİ/MOTORİN	MEVLÜT TOSUN	OPERATÖR	0544-224-45-73	G
İZMİR BÜYÜKŞEHİR BELEDİYESİ	232 293 4079	BELKAHVE/BORNOVA	DOZER	35 2007 008	PALETLİ/MOTORİN	HÜSEYİN ERTENE	OPERATÖR	0535-624-68-84	G

YEREL DÜZEY ENKAZ KALDIRMA ÇALIŞMA GRUBU TAŞIT VE İŞ MAKİNESİ ENVANTER LİSTESİ

TAŞIT VE İŞ MAKİNESİNİN SAHİBİ KURUM VE BULUNDUĞU PARK YERİ			TAŞIT VE İŞ MAKİNESİNİN CİNSİ, PLAKASI, TEKNİK ÖZELLİKLERİ BİLGİLERİ			TAŞIT VE İŞ MAKİNESİ KULLANICI BİLGİLERİ			
TAŞIT VE İŞ MAKİNESİNİN SAHİBİ KURUM / KURULUŞ	KURUMUN TELEFONU	TAŞIT VE İŞ MAKİNESİ PARK YERİ	TAŞIT VE İŞ MAKİNESİNİN TÜRÜ / CİNSİ	PLAKASI	LASTİK CİNSİ PALET/TEKER VE YAKITI	SÜRÜCÜNÜN/ OPERATÖRÜN ADI SOYADI	ÜNVANI	TELEFONU	SÜRÜCÜ OPERATÖR BELGESİ
Ödemiş Belediyesi	0232 544 9097	Belediye Hizmet Binası	Binek Otomobil	35 D 4101	Teker/Benzin				
Ödemiş Belediyesi	0232 544 9097	Destek Hiz. Müd. Şantiyesi	Binek Otomobil	35 Z 0002	Teker/Benzin/Lpg				
Ödemiş Belediyesi	0232 544 9097	Destek Hiz. Müd. Şantiyesi	Binek Otomobil	35 D 3566	Teker/Benzin/Lpg				
Ödemiş Belediyesi	0232 544 9097	Belediye Hizmet Binası	Binek Otomobil	35 Z 2355	Teker/Benzin/Lpg				
Ödemiş Belediyesi	0232 544 9097	Destek Hiz. Müd. Şantiyesi	Binek Otomobil	35 Z 9062	Teker/Benzin/Lpg				
Ödemiş Belediyesi	0232 544 9097	Destek Hiz. Müd. Şantiyesi	Binek Otomobil	35 D 4994	Teker/Benzin/Lpg				
Ödemiş Belediyesi	0232 544 9097	Destek Hiz. Müd. Şantiyesi	Binek Otomobil	35 Z 9486	Teker/Benzin/Lpg				
Ödemiş Belediyesi	0232 544 9097	Destek Hiz. Müd. Şantiyesi	Binek Otomobil	35 D 4949	Teker/Benzin/Lpg				
Ödemiş Belediyesi	0232 544 9097	Destek Hiz. Müd. Şantiyesi	Binek Otomobil	35 ZPT 02	Teker/Benzin/Lpg				
Ödemiş Belediyesi	0232 544 9097	Belediye Hizmet Binası	Binek Otomobil	35 ZKE 01	Teker/Diesel				
Ödemiş Belediyesi	0232 544 9097	Destek Hiz. Müd. Şantiyesi	Binek Otomobil	35 Z 2688	Teker/Benzin/Lpg				
Ödemiş Belediyesi	0232 544 9097	Destek Hiz. Müd. Şantiyesi	Binek Otomobil	35 ZMT 17	Teker/Benzin/Lpg				
Ödemiş Belediyesi	0232 544 9097	Destek Hiz. Müd. Şantiyesi	Binek Otomobil	35 ZMT 61	Teker/Benzin/Lpg				

Ödemiş Belediyesi	0232 544 9097	Destek Hiz. Müd. Şantiyesi	Binek Otomobil	35 D 2174	Teker/Benzin/Lpg				
Ödemiş Belediyesi	0232 544 9097	Belediye Hizmet Binası	Binek Otomobil/Camlı Van	35 ZUN 01	Teker/Diesel				
Ödemiş Belediyesi	0232 544 9097	Belediye Hizmet Binası	Binek Otomobil/Camlı Van	35 ZPC 75	Teker/Diesel				
Ödemiş Belediyesi	0232 544 9097	Belediye Hizmet Binası	Binek Otomobil/Camlı Van	35 D 2236	Teker/Diesel				
Ödemiş Belediyesi	0232 544 9097	Belediye Hizmet Binası	Binek Otomobil/Camlı Van	35 AHZ 112	Teker/Diesel				
Ödemiş Belediyesi	0232 544 9097	Belediye Hizmet Binası	Kamyonet/Pick-up	35 ZTH 18	Teker/Diesel				
Ödemiş Belediyesi	0232 544 9097	Belediye Hizmet Binası	Kamyonet	35 ZLM 92	Teker/Diesel				
Ödemiş Belediyesi	0232 544 9097	Destek Hiz. Müd. Şantiyesi	Minibüs	35 ZVY 31	Teker/Diesel				
Ödemiş Belediyesi	0232 544 9097	Destek Hiz. Müd. Şantiyesi	Minibüs	35 Z 6687	Teker/Diesel				
Ödemiş Belediyesi	0232 544 9097	Destek Hiz. Müd. Şantiyesi	Minibüs	35 Z 3877	Teker/Diesel				
Ödemiş Belediyesi	0232 544 9097	Destek Hiz. Müd. Şantiyesi	Minibüs	35 ZPT 03	Teker/Diesel				
Ödemiş Belediyesi	0232 544 9097	Belediye Hizmet Binası	Otobüs	35 Z 0431	Teker/Diesel				
Ödemiş Belediyesi	0232 544 9097	Destek Hiz. Müd. Şantiyesi	Otobüs	35 ZAN 67	Teker/Diesel				
Ödemiş Belediyesi	0232 544 9097	Destek Hiz. Müd. Şantiyesi	Otobüs	35 Z 6767	Teker/Diesel				
Ödemiş Belediyesi	0232 544 9097	Belediye Hizmet Binası	Otobüs	35 Y 0559	Teker/Diesel				
Ödemiş Belediyesi	0232 544 9097	Destek Hiz. Müd. Şantiyesi	Damperli Kamyon	35 Z 5807	Teker/Diesel				
Ödemiş Belediyesi	0232 544 9097	Destek Hiz. Müd. Şantiyesi	Damperli Kamyon	35 Z 0182	Teker/Diesel	Adem SUBATAN	Şoför	0534 739 2839	
Ödemiş Belediyesi	0232 544 9097	Destek Hiz. Müd. Şantiyesi	Damperli Kamyon	35 ZFM 52	Teker/Diesel				

Ödemiş Belediyesi	0232 544 9097	Destek Hiz. Müd. Şantiyesi	Damperli Kamyon	35 Z 4722	Teker/Diesel	Adem TOSUN	Şoför	0542 802 9768	
Ödemiş Belediyesi	0232 544 9097	Destek Hiz. Müd. Şantiyesi	Damperli Kamyon	35 ZND 19	Teker/Diesel	Levent GÖLCÜK	Şoför	0536 705 9081	
Ödemiş Belediyesi	0232 544 9097	Destek Hiz. Müd. Şantiyesi	Damperli Kamyon	35 Z 2141	Teker/Diesel	Kadir ÖKSÜZ	Şoför	0533 896 1265	
Ödemiş Belediyesi	0232 544 9097	Destek Hiz. Müd. Şantiyesi	Damperli Kamyon	35 ZJL 33	Teker/Diesel	Halil İMAL	Şoför	0537 418 4828	
Ödemiş Belediyesi	0232 544 9097	Destek Hiz. Müd. Şantiyesi	Damperli Kamyon	35 BZS 17	Teker/Diesel	Kadir AKÇAY	Şoför	0535 967 5563	
Ödemiş Belediyesi	0232 544 9097	Destek Hiz. Müd. Şantiyesi	Damperli Kamyon	35 BZR 63	Teker/Diesel				
Ödemiş Belediyesi	0232 544 9097	Destek Hiz. Müd. Şantiyesi	Damperli Kamyon	35 ZAU 42	Teker/Diesel	İbrahim CİNGÖZ	Şoför	0537 261 2989	
Ödemiş Belediyesi	0232 544 9097	Destek Hiz. Müd. Şantiyesi	Damperli Kamyon	35 ZDS 46	Teker/Diesel				
Ödemiş Belediyesi	0232 544 9097	Destek Hiz. Müd. Şantiyesi	Damperli Kamyon	35 ZDN 85	Teker/Diesel				
Ödemiş Belediyesi	0232 544 9097	Destek Hiz. Müd. Şantiyesi	Damperli Kamyon	35 Z 3601	Teker/Diesel	Ahmet ULUKAYA	Şoför	0506 702 8295	
Ödemiş Belediyesi	0232 544 9097	Destek Hiz. Müd. Şantiyesi	Damperli Kamyon	35 ZAH 91	Teker/Diesel				
Ödemiş Belediyesi	0232 544 9097	Destek Hiz. Müd. Şantiyesi	Damperli Kamyon	35 ZCL 73	Teker/Diesel				
Ödemiş Belediyesi	0232 544 9097	Destek Hiz. Müd. Şantiyesi	Damperli Kamyon	35 ZCC 55	Teker/Diesel	Ahmet ÖZKAYA	Şoför	0537 608 5992	
Ödemiş Belediyesi	0232 544 9097	Destek Hiz. Müd. Şantiyesi	Damperli Kamyon	35 U 2826	Teker/Diesel	Süleyman ÇAKIR	Şoför	0532 517 1816	
Ödemiş Belediyesi	0232 544 9097	Destek Hiz. Müd. Şantiyesi	Damperli Kamyon	35 U 2892	Teker/Diesel	Mehmet ÇETİN	Şoför	0506 363 9859	
Ödemiş Belediyesi	0232 544 9097	Destek Hiz. Müd. Şantiyesi	Damperli Kamyon	35 U 2857	Teker/Diesel	Mehmet GÜDER	Şoför	0544 273 3081	
Ödemiş Belediyesi	0232 544 9097	Destek Hiz. Müd. Şantiyesi	Damperli Kamyon	35 CMU 67	Teker/Diesel	Ümit YILDIZ	Şoför	0544 956 7534	
Ödemiş Belediyesi	0232 544 9097	Destek Hiz. Müd. Şantiyesi	Damperli Kamyon	35 AV 2207	Teker/Diesel	Deniz ÇETİNER	Şoför	0541 889 4010	
Ödemiş Belediyesi	0232 544 9097	Destek Hiz. Müd. Şantiyesi	Damperli Kamyon	35 ZKZ 70	Teker/Diesel				
Ödemiş Belediyesi	0232 544 9097	Destek Hiz. Müd. Şantiyesi	Tır Çekici	35 AK 4123	Teker/Diesel	Ahmet DADAL	Şoför	0505 971 3665	

Ödemiş Belediyesi	0232 544 9097	Destek Hiz. Müd. Şantiyesi	Tır Çekici	35 RAP 42	Teker/Diesel	Halil İMAL	Şoför	0537 418 4828	
Ödemiş Belediyesi	0232 544 9097	Destek Hiz. Müd. Şantiyesi	Tır Çekici	35 ZRK 98	Teker/Diesel				
Ödemiş Belediyesi	0232 544 9097	Destek Hiz. Müd. Şantiyesi	Kazıcı Yükleyici/Beko Loder	35 14 0405	Teker/Diesel	Cihan KAPTAN	Operatör	0536 346 4671	
Ödemiş Belediyesi	0232 544 9097	Destek Hiz. Müd. Şantiyesi	Kazıcı Yükleyici/Beko Loder	35 14 0606	Teker/Diesel				
Ödemiş Belediyesi	0232 544 9097	Destek Hiz. Müd. Şantiyesi	Kazıcı Yükleyici/Beko Loder	35 14 1203	Teker/Diesel				
Ödemiş Belediyesi	0232 544 9097	Destek Hiz. Müd. Şantiyesi	Kazıcı Yükleyici/Beko Loder	35 14 1619	Teker/Diesel	Mehmet ŞAHİN	Operatör	0538 392 3241	
Ödemiş Belediyesi	0232 544 9097	Destek Hiz. Müd. Şantiyesi	Kazıcı Yükleyici/Beko Loder	35 05 04	Teker/Diesel	Selahattin ÇİFTELİ	Operatör	0536 346 4671	
Ödemiş Belediyesi	0232 544 9097	Destek Hiz. Müd. Şantiyesi	Kazıcı Yükleyici/Beko Loder	35 14 1618	Teker/Diesel	Yeşer YENİLMEZ	Operatör	0537 462 4632	
Ödemiş Belediyesi	0232 544 9097	Destek Hiz. Müd. Şantiyesi	Kazıcı Yükleyici/Beko Loder	35 14 0602	Teker/Diesel	Mustafa ODUNCU	Operatör	0551 205 6364	
Ödemiş Belediyesi	0232 544 9097	Destek Hiz. Müd. Şantiyesi	Kazıcı Yükleyici/Beko Loder	35 14 1622	Teker/Diesel				
Ödemiş Belediyesi	0232 544 9097	Destek Hiz. Müd. Şantiyesi	Kazıcı Yükleyici/Beko Loder	35 01 0508	Teker/Diesel	Süleyman BAŞ	Operatör	0532 507 4535	
Ödemiş Belediyesi	0232 544 9097	Destek Hiz. Müd. Şantiyesi	Kazıcı Yükleyici/Beko Loder	11-42002	Teker/Diesel	Hüseyin ŞİMŞEK	Operatör	0539 283 1591	
Ödemiş Belediyesi	0232 544 9097	Destek Hiz. Müd. Şantiyesi	Ekskavatör	35 14 1201	Teker/Diesel	Sunay ÖZEREN	Operatör	0530 443 6439	
Ödemiş Belediyesi	0232 544 9097	Destek Hiz. Müd. Şantiyesi	Ekskavatör	12-40002	Paletli/Diesel	Emin ARDİCAK	Operatör	0539 484 6449	
Ödemiş Belediyesi	0232 544 9097	Destek Hiz. Müd. Şantiyesi	Yükleyici/Loder	35 14 1202	Teker/Diesel	Hakan YAZGÖREN	Operatör	0538 986 1981	

Ödemiş Belediyesi	0232 544 9097	Destek Hiz. Müd. Şantiyesi	Yükleyici/Loder	35 14 8503	Teker/Diesel				
Ödemiş Belediyesi	0232 544 9097	Destek Hiz. Müd. Şantiyesi	Yükleyici/Loder	00-31230	Teker/Diesel	Şevket DÖNMEZ	Operatör	0539 326 1857	
Ödemiş Belediyesi	0232 544 9097	Destek Hiz. Müd. Şantiyesi	Greyder	07-21100	Teker/Diesel	Süleyman OĞUZOĞLU	Operatör	0531 283 0846	
Ödemiş Belediyesi	0232 544 9097	Destek Hiz. Müd. Şantiyesi	Greyder	11-21101	Teker/Diesel	Rafet KURTER	Operatör	0542 494 4081	
Ödemiş Belediyesi	0232 544 9097	Destek Hiz. Müd. Şantiyesi	Dozer	35 14 1929	Teker/Diesel	İbrahim ASKER	Operatör	0536 928 1279	
Ödemiş Belediyesi	0232 544 9097	Destek Hiz. Müd. Şantiyesi	Dozer	08-25303	Teker/Diesel	İbrahim ASKER	Operatör	0536 928 1279	