

J18-D-25-C

İZMİR İLİ KINIK İLÇESİ
MUSACALI MAHALLESİ 134 ADA 1 PARSEL
YENİLENEBİLİR ENERJİ KAYNAKLARINA DAYALI
ÜRETİM TESİS ALANI
(GES-12,92824 MWm)
NAZIM İMAR PLANI

ÖLÇEK:1/5000

Dosya No : 352432033
Plan No: : NİP-351130446
Ölçek : 1/5000

Müellifi tarafından hazırlanan İzmir İli, Kınık İlçesi,
Musacalı Mahallesi, 134 Ada 1 Parselde Güneş Enerji
Santrali Amaçlı (12,92824 MWm) 1/5000 Ölçekli Nazım
İmar Planı 3194 sayılı İmar Kanunu'nun Ek 11.
Maddesinin (h) bendi uyarınca onaylanmıştır.

T.C.
ÇEVRE, ŞEHİRCİLİK VE
İKLİM DEĞİŞİKLİĞİ BAKANLIĞI
Mekânsal Planlama Genel Müdürlüğü a.

İZMİR

BALIKESİR

J18-d-25-c

J18-d-25-c

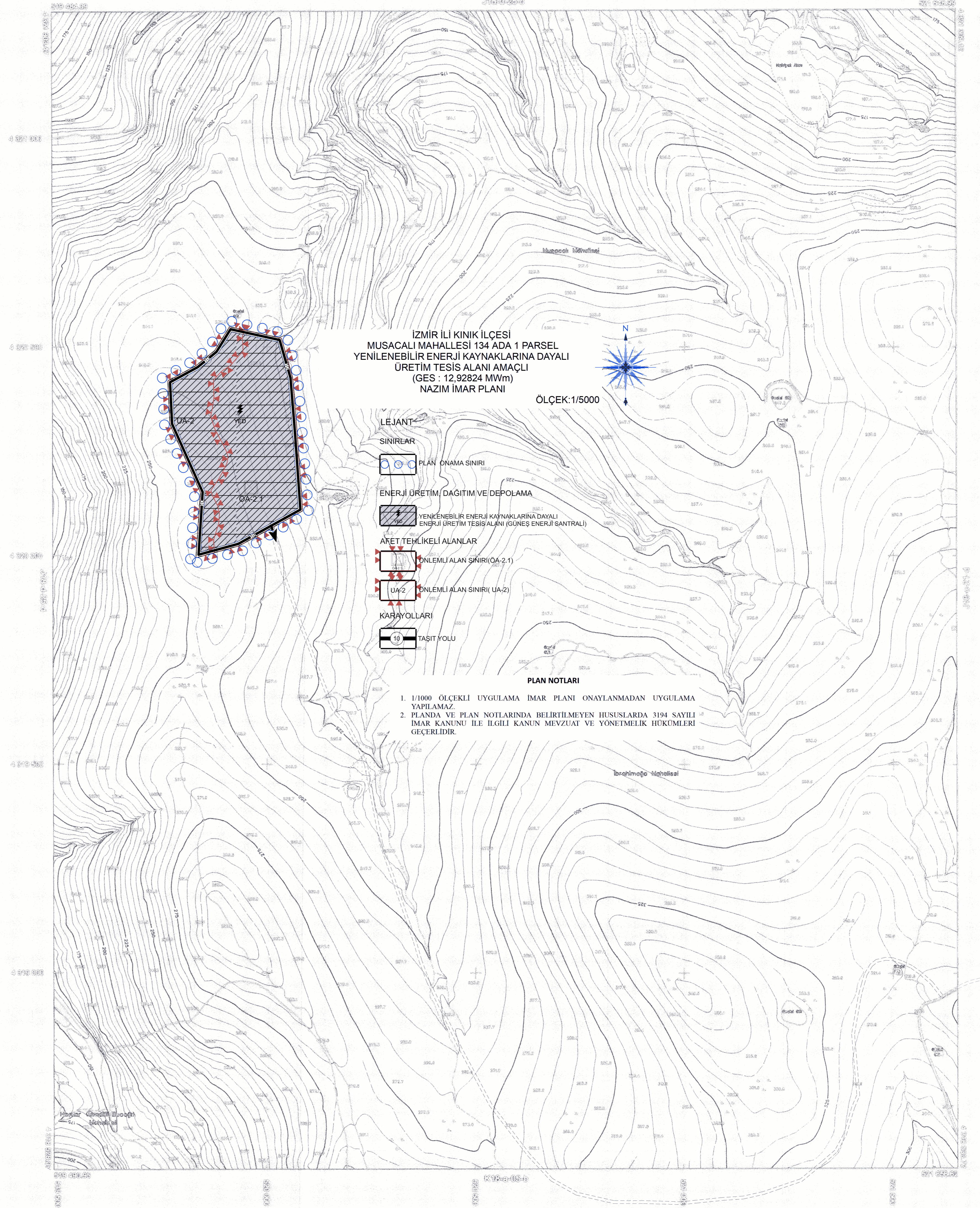

İZMİR İLİ KINIK İLÇESİ
MUSACALI MAHALLESİ 134 ADA 1 PARSEL
YENİLENEBİLİR ENERJİ KAYNAKLARINA DAYALI
ÜRETİM TESİS ALANI AMAÇLI
(GES : 12,92824 MWm)
NAZIM İMAR PLANI

ÖLÇEK:1/5000

LEJANT

SINIRLAR

PLAN ONAMA SINIRI

ENERJİ ÜRETİM DAĞITIM VE DEPOLAMA

YENİLENEBİLİR ENERJİ KAYNAKLARINA DAYALI
ENERJİ ÜRETİM TESİS ALANI (GÜNEŞ ENERJİ SANTRALI)

ARZET TEHLİKELİ ALANLAR

ÖNEMLİ ALAN SINIRI(OA-2,1)

UA-2 ÖNEMLİ ALAN SINIRI(UA-2)

KARAYOLLARI

TAŞIT YOLU

PLAN NOTLARI

- 1/1000 ÖLÇEKLI UYGULAMA İMAR PLANI ONAYLANMADAN UYGULAMA YAPILAMAZ.
- PLANDA VE PLAN NOTLARINDA BELİRLENMİYEN HUSUSLARDA 3194 SAYILI İMAR KANUNU İLE İLGİLİ KANUN MEVZUAT VE YÖNETMELİK HÜKÜMLERİ GEÇERLİDİR.

1:5000

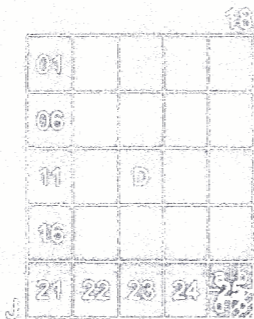

Harita'nın bu pafta ölçeğinde
on sayı gösterilen 1/5000 ölçekli
pafta ölçeğinde, ÇEVRE, ŞEHİRCİLİK VE
İKLİM DEĞİŞİKLİĞİ BAKANLIĞI'na
gönderilmiştir.

ÇEVRE, ŞEHİRCİLİK VE İKLİM DEĞİŞİKLİĞİ
BAKANLIĞI'na gönderilmiştir.
Harita'nın bu pafta ölçeğinde,
ÇEVRE, ŞEHİRCİLİK VE İKLİM DEĞİŞİKLİĞİ
BAKANLIĞI'na gönderilmiştir.

Harita'nın bu pafta ölçeğinde, ÇEVRE, ŞEHİRCİLİK VE İKLİM DEĞİŞİKLİĞİ BAKANLIĞI'na gönderilmiştir.

MÜHÜR

M. S. KINIK

M. S. KINIK

M. S. KINIK

M. S. KINIK

M. S. KINIK

M. S. KINIK

M. S. KINIK

M. S. KINIK

M. S. KINIK

Harita No: 352432033
İle ücret alınmıştır.

ONAY

İZMİR Büyükşehir Belediyesi İmar ve Şehircilik Dairesi Başkanlığı
Planlama ve Kontrol Şube Müdürlüğü tarafından onaylanmıştır.

M. S. KINIK

M. S. KINIK

M. S. KINIK

M. S. KINIK

M. S. KINIK

M. S. KINIK

M. S. KINIK

M. S. KINIK

M. S. KINIK

M. S. KINIK

M. S. KINIK