

İZMİR İLİ ALIĞA İLÇESİ SAMURLU MAHALLESİ  
TOPLU KONUT ALANI MUHTELİP PARSELLERE İLİŞKİN  
UYGULAMA PLANI

K17b25c

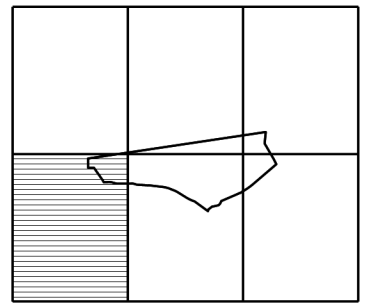

ADI-SOYADI	UNVAN	İMZA
Niğgin NİCEİS	Uzman (Y. Şehir Plancısı)	
Hamza ÇAKAN	İmaratçı Plan, Etiler ve Proje Şube Müdürü	
Sehat GÜNKAN	İmaratçı Planlar ve Proje Şube Başkanı	

Dezise No : 35053210  
Plan No : İİP-351131872  
Ölçek : 1/1000

Toplu Konut İdaresi Başkanlığı (TOKİ)  
tarafından hazırlanan İzmir İl, Aliğa  
İlçesi, Samurlu Mah., Muhtelef Parsellerde  
Toplu Konut Alanına İlişkin 1/1.000  
Ölçekli Uygulama İmar Planı 3194 sayılı  
İmar Kanunu'nun Ek 11. Maddesinin (c)  
bendi kapsamında onaylanmıştır.

T.C.  
ÇEVRE, ŞEHİRCİLİK VE  
İKLİM DEĞİŞİKLİĞİ BAKANLIĞI  
Mekansal Planlama Genel Müdürlüğü

ALIĞA  
İZMİR  
K17-b-25-b-4-c

K17-b-25-b-4-b

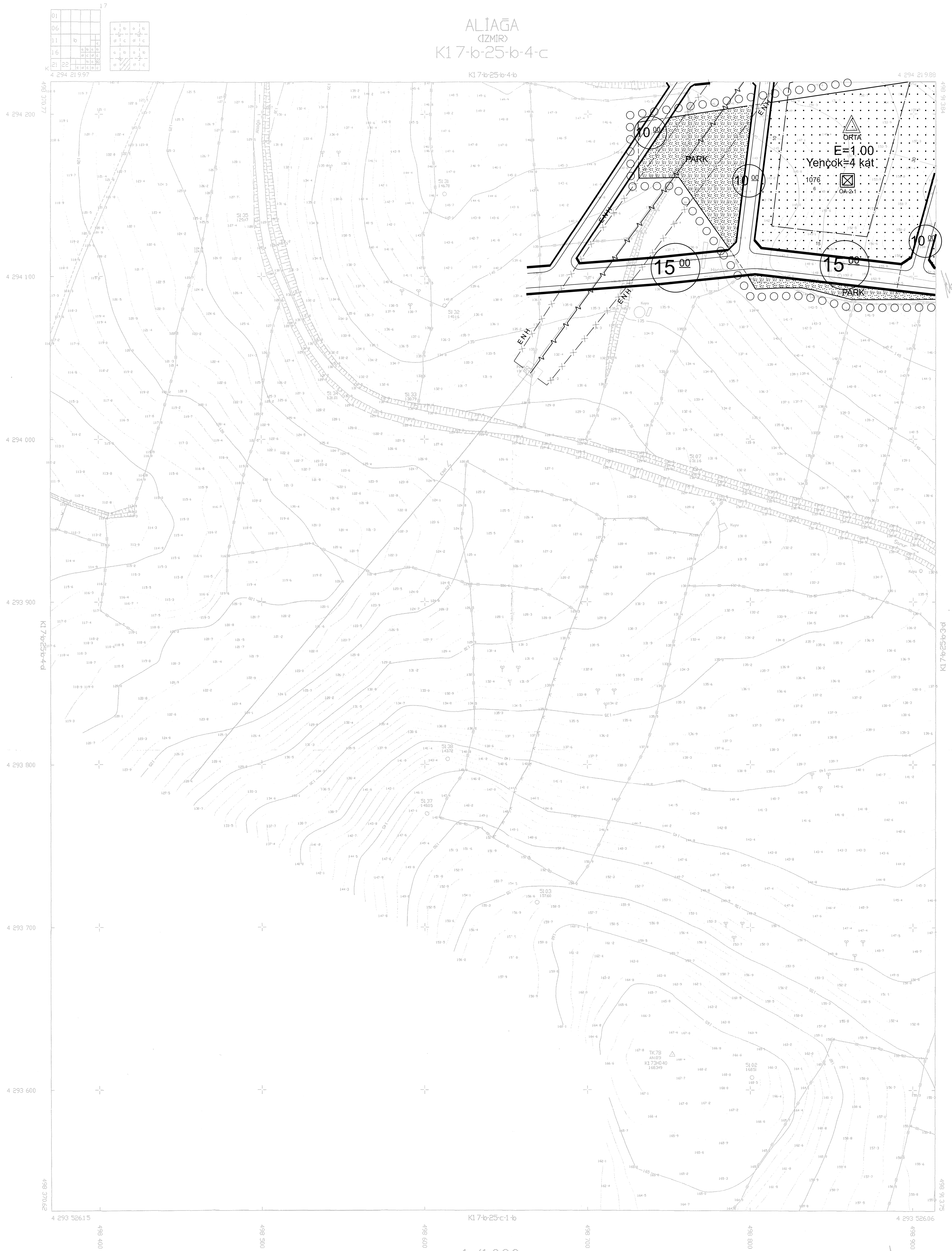

İTİP'İN KORDİNAT SİSTEMİNE VE 1/1000  
ÖLÇEKİNDE İZMİR İLİ İMAR PLANI  
SAYI VE TİC. LTD. ŞTİ. VE İMARATÇI  
TARAFINDAN HAZIRLANAN  
GİRİŞİMİ HARFİNDEN YAPILAN 4/25 ADET  
HALINIZDA HASTA DAVASI  
25.04.2025



İLERİ BAŞKANLIK  
A. SENEKİN TİPİNAK  
HAYRATA DAVASI BAŞKANLIĞI

ALIĞA  
İZMİR  
K17-b-25-b-4-c

1/1000

MUHTELİP : İZMİR İLİ İMAR PLANI SAYI VE TİC. LTD. ŞTİ. VE  
İMARATÇI TARAFLARINCA İZMİR İLİ İMARATÇI VE  
ŞEHİR PLANLAMA BÜYÜK MÜDÜRLÜĞÜ TARAFINDAN HAZIRLANAN  
4/25 ADET HALINIZDA HASTA DAVASI