

İZMİR İLİ ALIĞA İLÇESİ SAMURLU MAHALLESİ TOPLU KONUT ALANI MUHTELİF PARSELLERE İLİŞKİN UYGULAMA PLANI		
K17b25c		
ADISÖYADİ	UNVAN	İMZA
Niğgin İNCEİS	Uzman (Y. Şehir Plancısı)	
Hamza ÇAKAN	İstanbul Plan, Ekiç ve Proje Şube Müdürü	
Serhat GÜNKAN	İstanbul Planlama ve Projeleşme Danışmanı	

Dosya No : 35053210
 Plan No : EİP-351131872
 Ölçek : 1/1000

Toplu Konut İdaresi Başkanlığı (TOKİ)
 tarafından kurulan İzmir İl, Aliğa
 İlçesi, Samurlu Mah. MuhTElif Parsellerde
 Toplu Konut Alanına Bİşkin 1/1.000
 Ölçekli Uygulama İmar Planı 3194 sayılı
 İmar Kanunu'nun Ek 11. Maddesinin (c)
 bendi kapsamında onaylanmıştır.

T.C.
 ÇEVRE, ŞEHİRCİLİK VE
 İKLİM DEĞİŞİKLİĞİ BAKANLIĞI
 Mekansal Planlama Genel Müdürlüğü

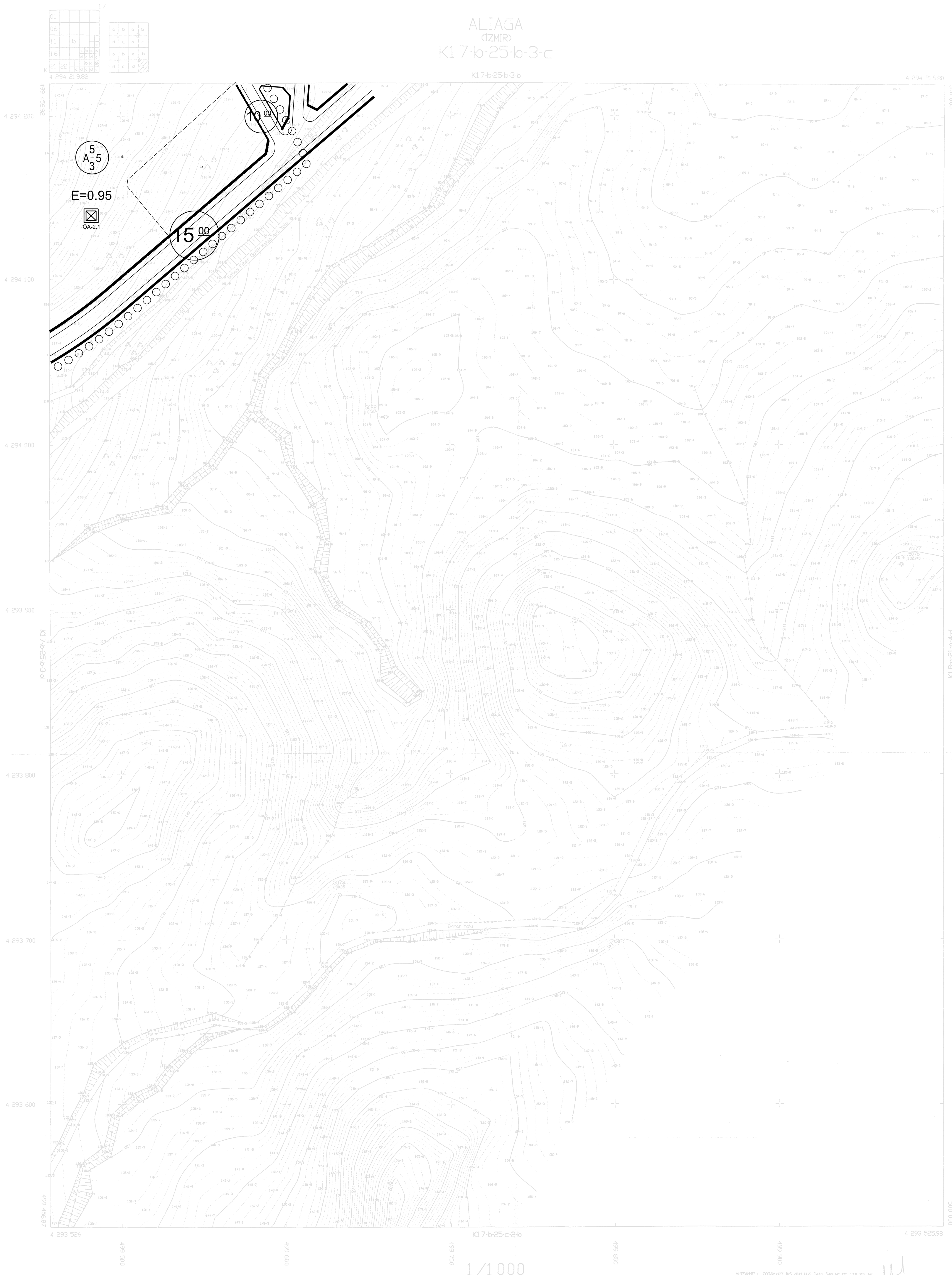

İPİP 96 KODUNDAYKIN SİTELERDE VE 1/1000
 ÖLÇEKTE TOPLANAN VE/VEYA İNŞAAT
 SAHA VE T.C. İTİD. SİTİ VE İNŞAAT İPİP ALIĞA
 İLÇESİ İÇİSİ İTİD. SİTİ SİTİ ÖLÇEK
 ÖLÇEKTE YAPILAN UYGULAMA KİTİP 351131872
 HALIHAZIRDA HAYATA GEZİLMEKTEDİR. 25/04/2024



İLİM BAKANLIĞI
 ÇEVRE, ŞEHİRCİLİK VE
 İKLİM DEĞİŞİKLİĞİ BAKANLIĞI

ALIĞA
 (İZMİR)
 K17-b-25-b-3-c

NUTAN İPİP 96 KODUNDAYKIN SİTELERDE VE 1/1000
 ÖLÇEKTE TOPLANAN VE/VEYA İNŞAAT SAHA VE T.C. İTİD. SİTİ VE İNŞAAT İPİP ALIĞA
 İLÇESİ İÇİSİ İTİD. SİTİ SİTİ ÖLÇEK ÖLÇEKTE YAPILAN UYGULAMA KİTİP 351131872
 HALIHAZIRDA HAYATA GEZİLMEKTEDİR. 25/04/2024