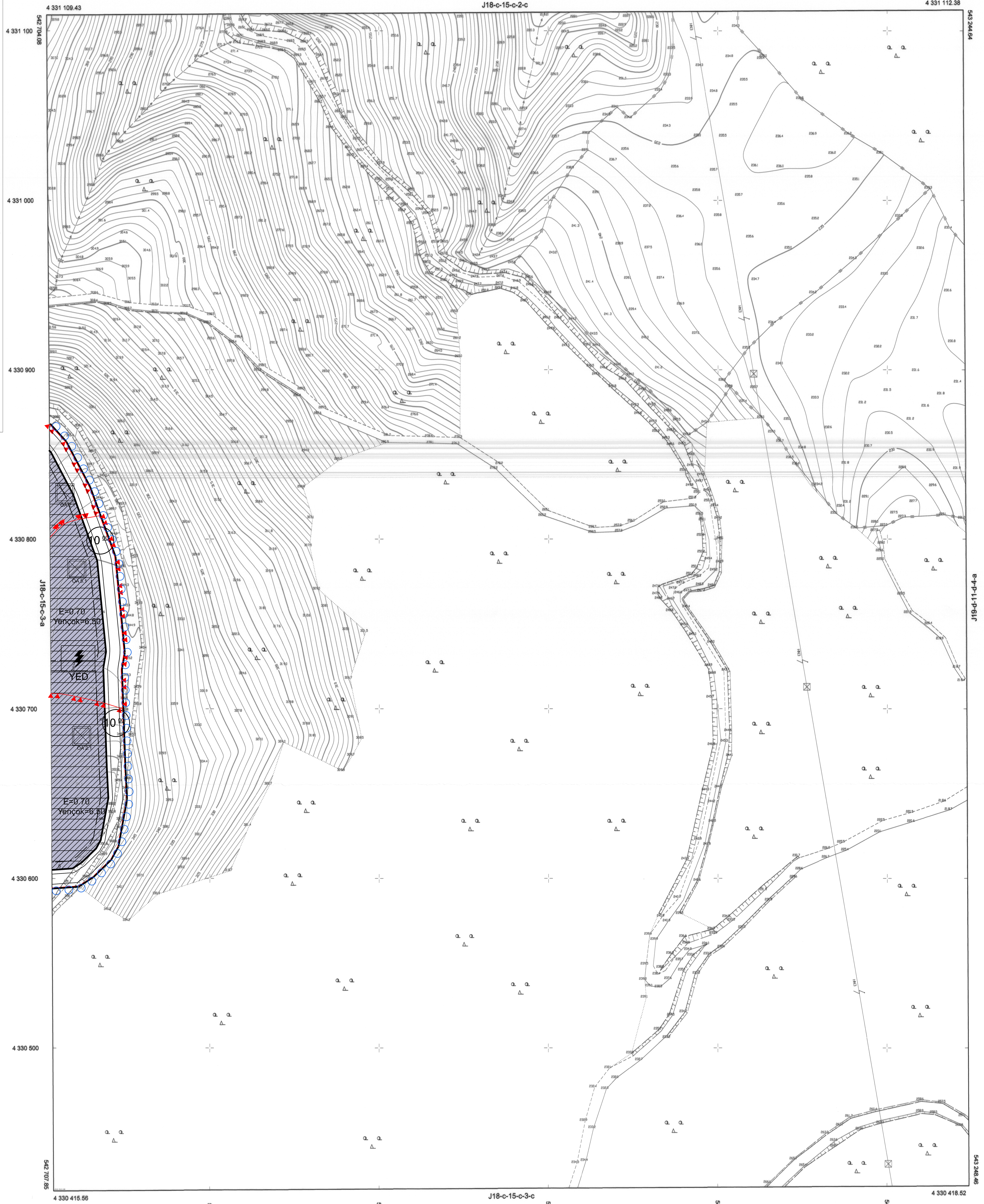

J18-C-15-C-3-A  
J18-C-15-C-3-B  
GÖSTERİM  
PLAN NOTUDosya No : 35342073  
Plan No : U1P-35111160  
Ölçek : 1/1.000

Plan müellifi tarafından hazırlanan İzmir İli, Kinik İlçesi, Arpaşekî Mahallesi sınırları içerisinde 102 ada 7 numaralı parselde 2,3496 MWm kurulu gücünde Yenilenebilir Enerji Kaynaklarına Dayalı Üretim Tesis Alanına (Güneş Enerji Santrali) ilişkin 2- paftalık 1/1.000 ölçekli Uygulama İmar Planı 3194 sayılı İmar Kanunu Ek 11. maddesi (b) bendi uyarınca onaylandı.

T.C.  
ÇEVRE, ŞEHİRCİLİK  
VE İKLİM DEĞİŞİKLİĞİ BAKANLIĞI  
Mekânsal Planlama Genel Müdürlüğü

01					
06					
11	C				
16					
21	22	23	24	25	

Koordinatlar ve pafta bölünmesi  
en son güncellenmiş TUREF'e bağlı  
2003.0 ekoğünde, GRS80 wgs84 ve  
Transversal Mercator (TM) izdüşümünde  
düzenlenmiştir.

Yüklenici Firma : Akasya Harita Mühendislik Bürosu

MESUL MÜHENDİS  
Semih AKYILDIZ  
Harita Mühendisi

1:1000

KONTROL  
İBB HALİHAZIR HARİTA VE APLİKASYON ŞUBE MÜDÜRLÜĞÜ  
Özgür YANIK KAYA Harita Mühendisi  
Ulun AKTAŞ Harita Mühendisi  
Cengiz CENGİZ Harita MühendisiONAY  
Yüklenici Akasya Harita Mühendislik Bürosu  
tarafından yapılan 2 adet halihazır harita  
incelenmiş ve onaydır.Dr. Cemil TUĞAY  
Büyükşehir Belediye Başkanı Y.  
Dr. Gökhan GÜNDOĞDU  
Harita Dairesi Başkanı V.

06/05/2024