

İZMİR İLİ FOÇA İLÇESİ ATATÜRK MAHALLESİ
FOÇA DENİZ ÜS KOMUTANLIĞI KIYI KESİMİ
1/1000 ÖLÇEKLİ İLAVE UYGULAMA İMAR PLANI

ÖLÇEK 1/1000

PAFTA NO: K17-C-11-A-1-C

01	02	03
04	05	06

Dosya No : 351937811
Plan No : UIP-351129853
Ölçek : 1/1.000

Müellifince hazırlanan Cumhurbaşkanlığı
Teşkilatı Hakkında Cumhurbaşkanlığı 1 nolu
Kararının 102 (j) maddesi, 3621 sayılı
Kıyı Kanunu 7. maddesi uyarınca onaylanan
6- paftalık "İzmir İli, Foça İlçesi, Atatürk
Mahallesi Foça Deniz Üs Komutanlığı Kıyı
Kesimi 1/1000 Ölçekli İlave Uygulama İmar
Planı"dır.

T.C.
ÇEVRE, ŞEHİRCİLİK VE İKLİM DEĞİŞİKLİĞİ BAKANLIĞI
Mekansal Planlama Genel Müdürlüğü

İLİZMİR

URLA
K17-c-11-a-1-c

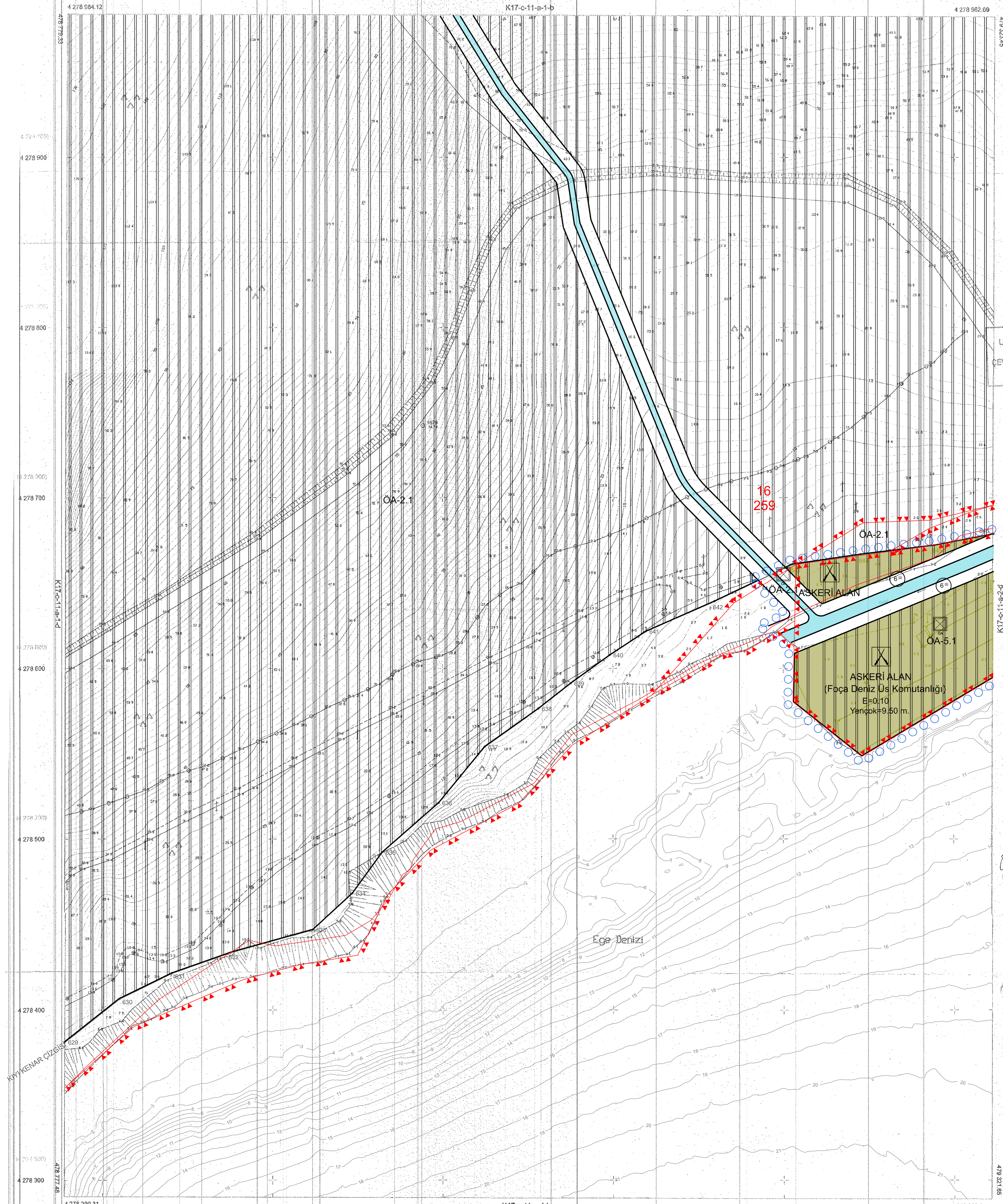

13

AKTARMA İŞLEMİ
UYGUN GÖRÜLMÜŞTÜR
26.03.2018
ÇEVRE VE ŞEHİRCİLİK BAKANLIĞI
Mekansal Planlama
Genel Müdürlüğü

Yapılaşma
Genel Müdürü
Erdal KAYAPINAR

KIYI KENAR ÇİZGİSİ

(829-646)
Noktalar arası KKC,
K17-C-11-A-1-C Nolu ortofoto harita
üzerinde bulunan 23.05.2013 tarihinde
Çevre ve Şehircilik Bakanlığına
(Mek. Plan.Gen.Müd.) onaylı KKC'den,
doğru olarak aktarılmıştır.

Har. Müh. M. Demirbaş
Har. Müh. M. G. Yılmaz
Jeo. Müh. S. Becer
Ziraat Müh. I. Cibil
Şehir Pln. N. Kargın
İng. Müh. I. Ö. Özer

14.10.2018

ONAY
Mühür
Şehircilik VAKFI
İl Müdürü

1/1000

01	02	03
04	05	06
07	08	09
10	11	12
13	14	15
16	17	18
19	20	21
22	23	24
25	26	27

Koordinatlar ve pafta bölünmesi
en son güncellenmiş TÜGSA ve bağlı
2005 D epeğinde, GRS80 elipsoidal ve
Transversal Mercator (TM) izdüşümünde
düzenlenmiştir.
Mevki kareli ve koordinatları EDGC datumundadır.

Yüklenici Firma: Göney Mühendislik Tic. Ltd Şti.

MESUL MÜHENDİS
Erdi ÖZER
Harita Mühendisi

KONTROL
İBB HARİTA ŞUBE MÜDÜRLÜĞÜ
Şahin FİNCIÇI
Harita Mühendisi
Haluk KARABULUT
Harita Mühendisi
Zeynep KONANCI
Harita Mühendisi

ONAY
Mühür
Şehircilik VAKFI
İl Müdürü
21.02.2011