belde planlama

BELDE PLANLAMA
İNŞ. SAN. ve TİC. LTD. ŞTİ

KILIÇDEDE MAH. ŞEHİTLER SOK.
NO:2/1 ÇANKAYA/ANKARA
TEL:0 312 220 10 48 - 49
19 MAYIS VERGİ DAİRESİ:1620063070
TMMOB ŞFO TESCİL NO:5540699

HÜSEYİN KAHRAMAN
ŞEHİR PLANCISI

YILMAZ AÇAN
ŞEHİR VE BÖLGE PLANCISI

HAMZA KARACA
ŞEHİR PLANCISI

BURHAN ÖZDEMİR
3. BÖLGE PLAN. ŞB. MD. V.

ŞULE DURGUT ÖZTÜRK
DAİRE BAŞKANI

KARABURUN- ILDIR KÖRFEZİ ÖZEL ÇEVRE KORUMA BÖLGESİ

İZMİR İLİ, KARABURUN İLÇESİ, MORDOĞAN MAHALLESİ
510 ADA 6,7,8 PARSELLER İLE 512 ADA 1 PARSEL
1/5000 ÖLÇEKLİ KORUMA AMAÇLI NAZIM İMAR PLANI

L17A02B

L17A02C

İZMİR İLİ, KARABURUN İLÇESİ, MORDOĞAN MAHALLESİ 510 ADA 6, 7, 8 PARSELLER İLE 512 ADA 1 PARSELE İLİŞKİN 1/5000 ÖLÇEKLİ KORUMA AMAÇLI NAZIM İMAR PLANI

Plan İşlem No: KRB-001126813
Kurum Arşiv No: 22/2026
Ölçek: 1/5000

İzmir İli, Karaburun İlçesi, Mordoğan Mahallesi 510 ada 6, 7, 8 parseller ile 512 ada 1 parsele ilişkin -2- paftalık 1/5000 ölçekli Koruma Amaçlı Nazım İmar Planı incelendi. Bakanlık Makamının 23.02.2026 tarih ve 14983386 sayılı Olur'u ile 1 sayılı Cumhurbaşkanlığı Teşkilatı Hakkında Cumhurbaşkanlığı Kararnamesinin 109. maddesi uyarınca onandı.

ÇEVRE, ŞEHİRCİLİK VE İKLİM DEĞİŞİKLİĞİ BAKANLIĞI
Tabiat Varlıklarını Koruma Genel Müdürlüğü

URLA

İL:İZMİR

L17-a-02-c

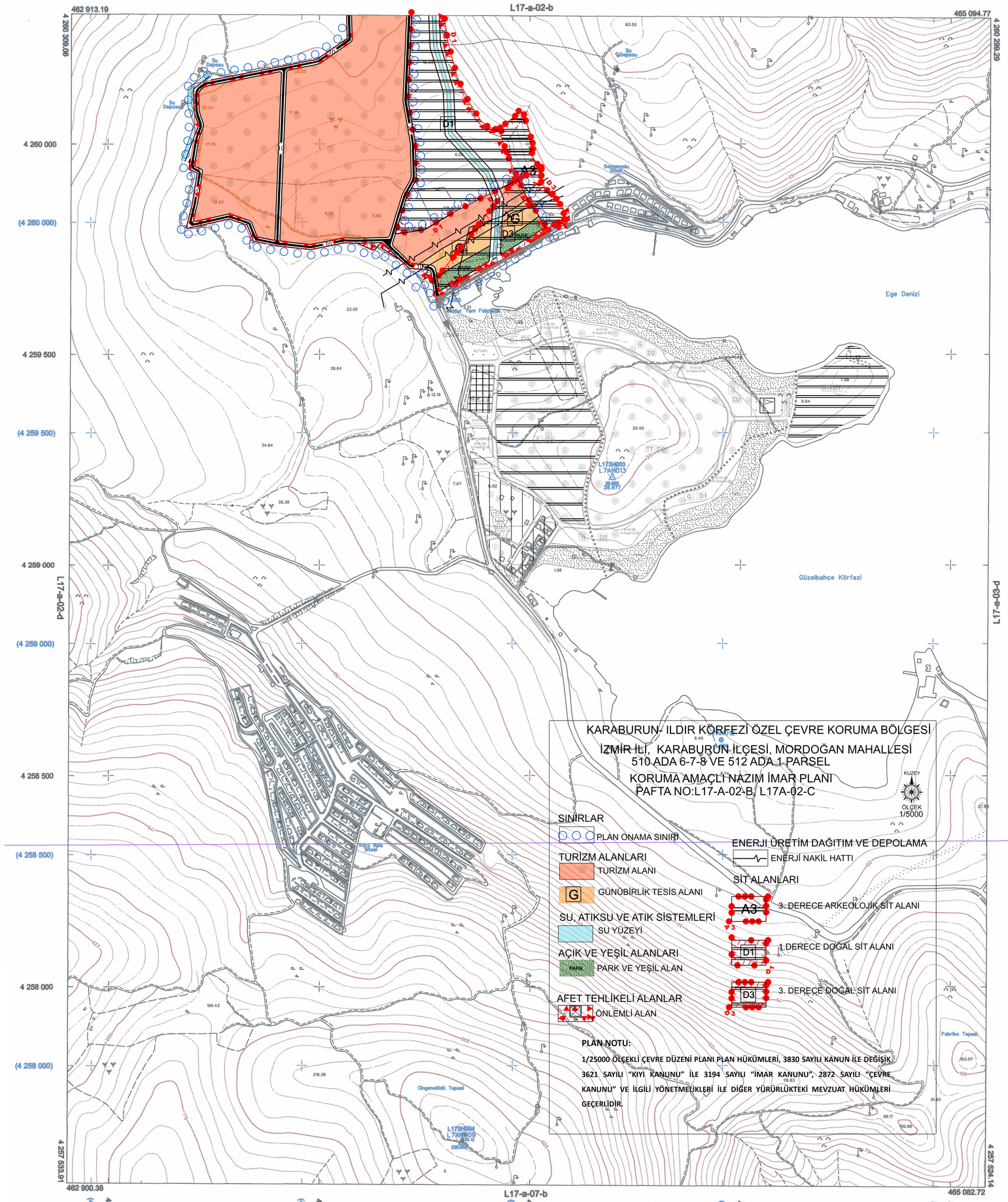

1:5000

TMMOB Şehir Plancıları Odası **KAYDEDİLMİŞTİR**
61VHOCS8
MD Tarihi: 26.01.2026
Proje Kayıt No: 55-2026-008
Üye: HÜSEYİN KAHRAMAN (1270)
Yukarıda bilgileri verilen planlama işini üstlenen yetkili plancısı; Odamıza kayıt ve tescilinin bulunduğu, söz konusu iş için istemiza bayrendiğiz tarih itibariyle herhangi bir nedenle; kesildiğinin bulunmadığı kaydedilerek; Üye Kayıt Sicil Dosum Belgesi düzenlenmiştir.

				17
01	02			
06				
11		A		
16				
21	22	23	24	25

Koordinatlar ve pafta bölümlemesi en son güncellenmiş TUTGA'ya bağlı 2005.0 epoğunda, GRS80 elipsoidi ve Transversal Mercator (TM) izdüşümünde, düzenlenmiştir.
Mavi karelaj ve koordinatları ED50 datumundadır.
Ekim 2009 tarihinde çekilen renkli hava fotoğraflarından üretilmiştir.
Yapılar Saçak çizgileriyle gösterilmiştir.
Eşyükseklik eğrisi aralığı 5 metredir.

Yüklenici Firma: ÇETİNKAYA İmar İnş.Müh.Müş.Tic.Ltd.Şti.

PROJE YÖNETİCİSİ
Mustafa ÇAKIR
Harita Mühendisi

Serhat FINDIKÇI
Haliç Bilgi Hizmetleri Aplikasyon Sistemleri Ltd.Şti.

KONTROL
İBB HARİTA ŞUBE MÜDÜRLÜĞÜ
Serhat FINDIKÇI Harita Mühendisi
Haluk KARABULUT Harita Mühendisi
Enver KONANÇ Harita Mühendisi

ONAY
İZMİR Büyükşehir Belediyesi sınırları içinde Fotogrametrik yöntemle üretilen 1 / 5000 ölçekli Halihazır Harita incelendi ve onandı..
Aziz KOCAOĞLU
Büyükşehir Belediye Başkanı Y.
A.Nejat GÜÇLÜ
Harita Şube Müdürü
28.12./2010

Makbuz No: 836494
ile ücreti alınmıştır

ASLI GİBİDİR