belde planlama
BELDE PLANLAMA
İNŞ. SAN. ve TİC. LTD. ŞTİ
KILIÇDERE MAH. ŞEHİTLER SOK.
NO:12/1 İLKADIM/SAMSUN
TEL: 0 362 230 10 48 - 49
19 MAYIS VERGİ DAİRESİ:1620063570
TMMOB ŞİRO TESCİL NO:0540699

HÜSEYİN KAHRAMAN
ŞEHİR PLANCISI

YILMAZ AÇAN
ŞEHİR VE BÖLGE PLANCISI

HAMZA KARACA
ŞEHİR PLANCISI

BURHAN ÖZDEMİR
3. BÖLGE PLAN. ŞB. MD. V.

ŞULE DURGUT ÖZTÜRK
DAİRE BAŞKANI

KARABURUN- ILDIR KÖRFEZİ ÖZEL ÇEVRE KORUMA BÖLGESİ

İZMİR İLİ, KARABURUN İLÇESİ, MORDOĞAN MAHALLESİ
510 ADA 6,7,8 PARSELLER İLE 512 ADA 1 PARSEL
1/25000 ÖLÇEKLİ KORUMA AMAÇLI NAZIM İMAR PLANI DEĞİŞİKLİĞİ

L17-a1

İZMİR İLİ, KARABURUN İLÇESİ, MORDOĞAN MAHALLESİ 510 ADA 6, 7, 8 PARSELLER İLE 512 ADA 1 PARSELE İLİŞKİN 1/25000 ÖLÇEKLİ NAZIM İMAR PLANI DEĞİŞİKLİĞİ

Plan İşlem No: KRB-001126812
Kurum Arşiv No: 22/2026
Ölçek: 1/25000

İzmir İli, Karaburun İlçesi, Mordoğan Mahallesi 510 ada 6, 7, 8 parseller ile 512 ada 1 parsele ilişkin -1- paftalık 1/25000 ölçekli Nazım İmar Planı Değişikliği incelendi. Bakanlık Makamının 23.02.2026 tarih ve 14983386 sayılı Olur'u ile 1 sayılı Cumhurbaşkanlığı Teşkilatı Hakkında Cumhurbaşkanlığı Kararnamesinin 109. maddesi uyarınca onandı.

ÇEVRE, ŞEHİRCİLİK VE İKLİM DEĞİŞİKLİĞİ BAKANLIĞI
Tabiat Varlıklarını Koruma Genel Müdürlüğü

TÜRKİYE 1 : 25 000

HİZMETE ÖZEL
RESTRICTED

URLA-L17-a1

SERİ SERIES K 816
PAFTA SHEET L17-a1
BASKI EDITION 3-THGK

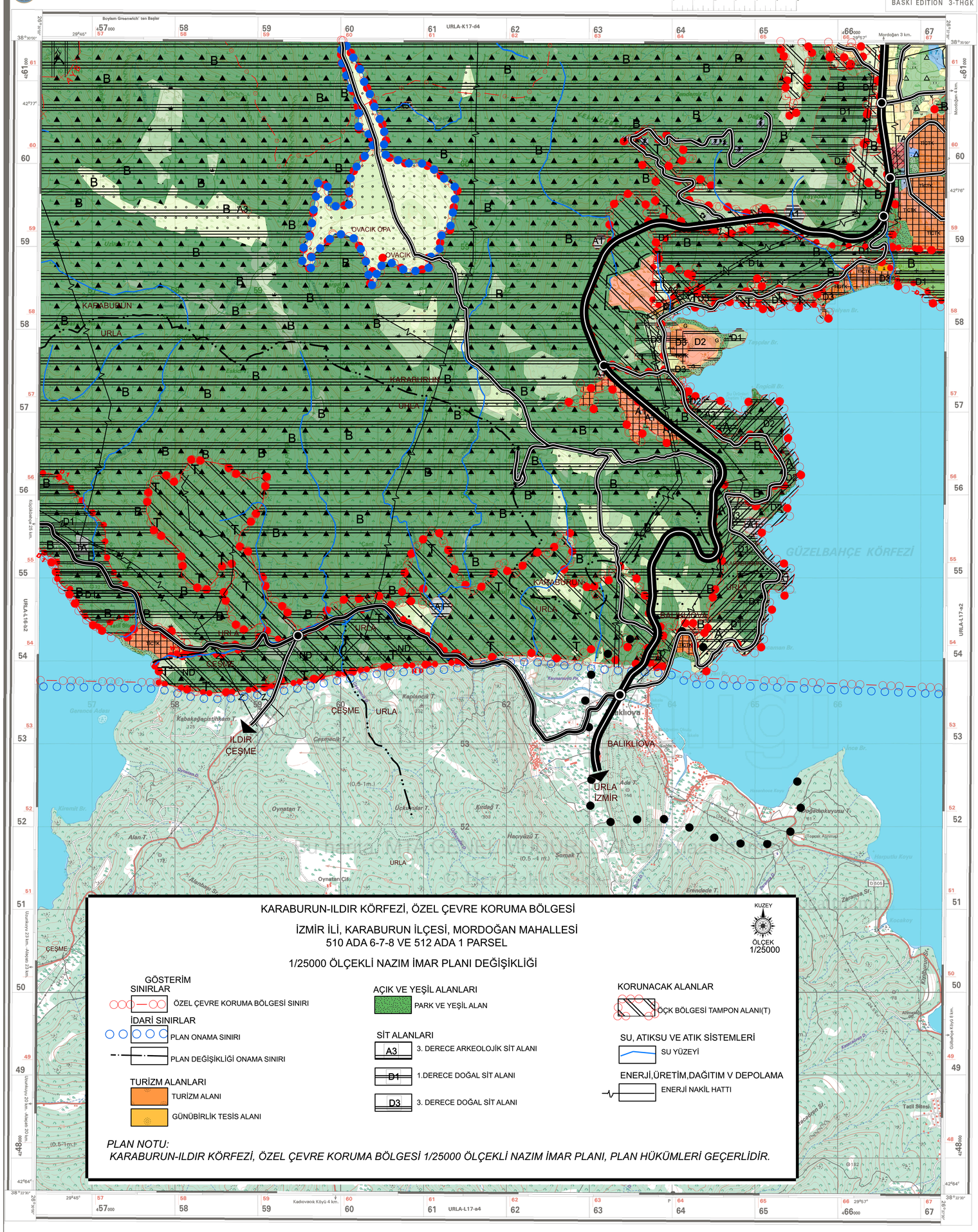

ÖZEL İŞARETLER / LEGEND

Devlet hududu ve Hudut taşı (1-İstasyon)	International boundary Boundary stone (1-Station)
Tek hatlı demir yolu	Railroad single track
Çift hatlı demir yolu	Railroad double track
Yapılmakta olan demir yolu	Railroad under construction
Tünel	Tunnel
Enerji nakil hattı	Powerline
Telefon hattı	Telephone line
Tel örgü	Barbed wire
Ahşap köprü,menfez	Wooden bridge - Passage
Taş veya beton köprü	Concrete or stone bridge
Demir köprü	Iron or steel bridge
Dar köprü (Yaya geçer-Atlı geçer)	Narrow wooden bridge (pedestrian-equestrian)
Harap (Yerleşim yeri-Tek bina)	Ruined isolated (place-isolated building)
Kuru çit	Fence (dry hedge)
Cami, Kilise, Türbe	Mosque, Church, Tomb
Mezarlık	Cemetery
Anıt, Heykel	Monument, Statue
Su, Yel değirmeni	Water, windmill
Yaktı. Elektrikli değirmen	Gas, Electric Powered mill
Harap değirmen	Ruined mill
Ağıl	Livestock enclosure
İşleyen, İşlemeyen maden	Mine, mine abandoned
Mağara, Trafo	Cave - Transformer
Nirengi noktaları Rakım noktası	Trig. points Spot elevation
Taşlık	Stony ground
Kayalık	Rocky ground
Arazi şeklinde kayalık	Rock outcrop
Münhaniler	Contours
Dere yatağı -	Embankment
1-2 metre toprak yarı	1 to 2 meters high
2-5 metre toprak yarı	2 to 5 meters high
Höyük	Hills or moulds
Çukur, Kokurdan	Pits and depressions
Kumluk	Sand
Suyolu köprüsü ve ark	Aqueduct; Irrigation ditch
Kanalet	Flume
Toprak üstü suyolu	Aqueduct, above ground
Toprak altı suyolu	Underground aqueduct
Sulu dere	Stream
Kuru dere	Intermittant stream
Geçici göl	Intermittant lake
Sulu kuyu, Suszuz kuyu	Well, Dry well
Sulu çeşme, Suszuz çeşme	Fountain, Dry fountain
Serenli, tulumbalı kuyu	Sweep; Pump well
Artezyen kuyusu	Artesian well
Su deposu: Zeminde-Zeminden yüksekte	Reservoir; Above ground, Elevated
Kaynak(pınar), sarnıç	Spring; Cistern
Çeltik (pirinç tarlası)	Rice field
Bataklık	Marsh or swamp
Kaptaj	Spring
Sondaj kuyusu	Boring well
Su Bacası, Su sifonu	Outlet
Geniş yapraklı ağaçlar	Deciduous trees
İğne yapraklı ağaçlar	Coniferous trees
Büyük münferit ağaçlar	Big isolated trees
Sazlık	Rushes
Kamışlık	Reeds
Turunçgiller	Citrus fruits
Zeytinlik	Olive grove
Meyvelik	Orchard
Bağlık	Vineyard
Sebze bahçesi (bostan)	Truck garden
Çayırlık	Meadow
Fidanlık	Nursery
Fıstıklık	Pistachio grove
Orman	Woodland
Çalılık	Brushwood
Genç Orman	Forest (young)

HAVAALANLARI / AIRFIELDS

Kara Land, Deniz Sea

Sivil havaaları	Civilian airfield
Askeri havaaları	Military airfield
Sivil-askeri Müşterek havaaları	Joint civilian and military airfield
Deniz feneri	Lighthouse

İDARİ BÖLÜMLER / ADMINISTRATIVE DIVISIONS

İl merkezi	Province center
İlçe merkezi	District center
Bucak merkezi	Sub-district center

YOLLAR / ROADS

ŞOSELER	HIGHWAYS
Sert yüzeyli şoseler (her mevsimde geçişe elverişli)	Hard surface highways (all weather)
Otoyol	Dual highway
Ekspres yol	Dual highway
İki veya daha fazla şeritli	Two or more lanes wide
İki şeritli (dar)	Less than two lanes wide
Tek şeritli	One lane wide
Gevşek yüzeyli şoseler (her mevsimde geçişe elverişli)	Loose surface highways (all weather)
İki veya daha fazla şeritli	Two or more lanes wide
İki şeritli (dar)	Less than two lanes wide
Tek şeritli	One lane wide
HAM YOLLAR (toprak iz yollar)	UNIMPROVED ROADS (dirt tracks)
Daimi araç yolu (her mevsimde geçişe elverişli)	Cart road all weather (track all weather)
Yaz araç yolu (kuru havalarda geçişe elverişli)	Cart road dry weather (track dry weather)
Mekkare yolu	Pack trail
Yaya yolu (patika)	Footpath or trail
Yapılmakta olan şose	Road under construction
Yol numaraları	Route marker
Uluslararası yol	International
Otoyol	Motorway
Devlet yolu	National

YAZI KISALTMALARI / ABBREVIATIONS

Ağılı-	Ağ.	Livestock enclosure	
Burun - Burnu	Br.	Cape	
Çayı -	Ç.	Stream	
Çelik silo	Çl.St.	Steel silo	
Çeşme -si	Çş.	Fountain	
Çiftlik - gi	Çft.	Farm	
Derenin-i	Dr.	Creek	
Dere-si	D.	Brook	
Durak	Du.	Stop	
Fabrika-si	Fb.	Factory	
Göl-ü	Gl.	Lake	
Harabe (Tarihi)	Hb.	Ruin(Historic)	
Harap-	Hr.	Ruined	
Irmak-ğı	Ir.	River	
İstasyon-u	İst.	Station	
Karakol-u	Kol.	Patrol	
Köprü-sü	Kp.	Bridge	
Körfez-i	Krf.	Bay - gulf	
Kooperatif-i	Koop.	Cooperative	
Limanı-nı	Lm.	Harbor	
Limanı-nı	Lm.	Harbor	
Mağara-sı	Mğ.	Cave	
Mahalle-si	Mah.	Hamlet	
Mevki-i	Mvk.	Location	
Mezarlık-ğı	Mzl.	Cemetary	
Nehri-i	N.	River	
Ocağı	Oc.	Kiln	
Pınarı-	Pn.	Spring	
Postaı, Telgraf, Telefon	PTT	Post, Telegraph, Telephone	
Sırtı -	Sr.	Ridge	
Tepe-si	T.	Hill	
Yayla-sı	Y.	Summer camp, plateau	

Harita Genel Komutanlığı tarafından basılmıştır. 2000
Printed by THGK in 2000

GRİD BÖLGE İŞARETİ / GRID ZONE DESIGNATION

35 S

100000 M. LİK KARE TANIMA İŞARETİ / 100000 M. SQUARE IDENTIFICATION

MC

Grid rakamlarının KÜÇÜK yazılı olanlarını DİKKATE ALMAYINIZ. Bunlar tam değerlerini bulmak içindir. Grid rakamlarının yalnız BÜYÜK yazılı olanları kullanılır :

ÖRNEK: 4249 000

BU PAFTADA BİR YERİ 100 METRE YAKLAŞIKLA BİLDİRMEK İÇİN

ÖRNEK OLARAK ALINAN NOKTA 234

1. Noktanın bulunduğu 100000 metrelik kareyi belirtim harfler okunur :
2. Noktanın SOLUNDAKİ ilk D Ü S E Y grid hattı bu-lunur ve bu hattın alt paftanın Güz ve alt kenarındaki (kısa rakam) BÜYÜK yazılı olara veya hattın üzerindeki rakamı okunur :
   Bu grid hattından noktaya kadar olan uzaklığı grid aralığının ondaa onaraınden tahmin edilir :
3. Noktanın AŞAĞISINDAKİ ilk YATAY grid hattını bul ve bu hatta ait paftanın sağ ve sol kenarındaki rakamlardan büyük yazılı olara veya hattın üzerindeki rakamı okunur :
   Bu grid hattından noktaya kadar olan mesafe grid aralığının ondaa onaraınden tahmin edilir.

ÖRNEK NOKTASINI BİLDİRME ŞEKLİ: MC639561

Eğer bıkılmış, herhangi bir doğrultudan 18 derece den uzaklıta ise Grid Bölge İşaretri de konur: 35MC639561

TO GIVE A STANDART REFERENCE ON THIS SHEET TO NEAREST 100 METERS

SAMPLE POINT 234

1. Read letters identifying 100,000 meter square in which the point lies :
2. Locate first VERTICAL grid line to LEFT of point and read LARGE figures labeling the line either in the top or bottom margin, or on the line itself :
   Estimate tenths from grid line to point :
3. Locate first HORIZONTAL grid line BELOW point and read LARGE figures labeling the line either in the left or right margin, or on the line itself :
   Estimate tenths from grid line to point :

SAMPLE REFERENCE: If reporting beyond 18 degrees in any direction, prefix Grid Zone Designation, etc.

Ölçek - Scale 1 : 25 000 — 1 cm. = 250 m.

MÜNHANİLER 10 METREDE BİR GEÇİRİLMİŞTİR
CONTOUR INTERVAL 10 METERS

TRANSVERS MERKATOR (GAUSS-KRUGER) PROJEKSİYONU
TRANSVERS MERCATOR (GAUSS-KRUGER) PROJECTION
DÜZ KOORDİNATLAR AVRUPA BAŞLANGICINA GÖREDİR
HORIZONTAL DATUM IS EUROPEAN DATUM
RAKIMLAR ORTALAMA DENİZ YÜZEYİNE GÖREDİR
VERTICAL DATUM IS MEAN SEA LEVEL

SİYAH RAKAMLI HATLAR ENTERNASYONEL SFEROİD VE 35. DİLİME AİT 1.000 METRİLİK ÜNİVERSAL TRANSVERS MERKATOR GRİDİNİ GÖSTERİR.
BLACK NUMBERED LINES INDICATE THE 1.000 METER UNIVERSAL TRANSVERSE MERCATOR GRID, ZONE 35 INTERNATIONAL SPHEROID.
KIRMIZI RAKAMLI KISA HATLAR WGS-84 35. DİLİME AİT 1.000 METRELİK ÜNİVERSAL TRANSVERS MERKATOR GRİDİNİ GÖSTERİR.
RED NUMBERED SHORT LINES INDICATE THE 1.000 METER UNIVERSAL TRANSVERSE MERCATOR GRID, ZONE 35 WGS-84 ELIPSOID
GRİD RAKAMLARININ SON ÜÇ HANESİ YAZILMAMIŞTIR
LAST THREE DIGITS OMITTED FOR GRID VALUE

DERLEME DİYAGRAMI / COMPILATION DIAGRAM

	I	II	III	IV
Fotoğraf				
Bütünleme	EKİM	1995		
Diğer Kaynaklar				

KENAR PAFTALARI İNDEKSİ / INDEX TO ADJOINING SHEETS

c3	d4	d3
b2	a1 (URLA)	a2
b3	a4	a3

SERİ SERIES K 816
PAFTA SHEET L17-a1
BASKI EDITION 3-THGK

TARİHÇE :
Derleme diyagramında gösterilen bilgilerden hava fotogrametri yöntemi ile kıymetlendirilip 1997 yılında güncelleştirilerek, sayısal olarak üretilmiştir.

HISTORY NOTE :
Revised in 1997 from aerial photogrammetric plot based on information shown on compilation diagram. This map is produced using digital methods.

KULLANICI NOTU : Haritada görülen hata ve eksikliklerin "HARİTA GENEL KOMUTANLIĞI 06100 ANKARA" adresine bildirilmesi rica olunur.
Please inform us for mistakes and additions about informations on this map "HARİTA GENEL KOMUTANLIĞI 06100 ANKARA"

Devletin emniyeti ile ilgili bir Milli Savunma sırrı olan bu haritanın alınan maksat dışında kullanılması, aslının veya kopyasının herhangi bir tarzda yetkisi olmayan kimselere verilmesi, muhteviyatının açıklanması veya kayıp edilmesi Askeri Ceza Kanunu ve Türk Ceza Kanunu gereğince ağır cezayı gerektirir.

HİZMETE ÖZEL
RESTRICTED

GK MK
0°16' (0°30') veya 5 milyem
2°48' (3°07') veya 49 milyem

PAFTA MERKEZİNDE 1990 YILI İÇİN ORTALAMA SAPMA
MEAN DECLINATION FOR 1990
Ortalama yıllık değişim miktarı 1'.3 artı
Mean annual change is 1'.3 plus

Manyetik kuzey hartası bulmak için, hartanın kuzey kenarında bulunan derece bölümünü sapma göstergesi üzerinde, GRİD KUZEYİ (GK) ile MANYETİK KUZEY (MK) arasındaki açı kıymetini gösteren bölümün hartanın güney kitabe hattı üzerindeki sabit "P" noktasıyla birleştirilmiz.

TMMOB Şehir Plancıları Odası KAYDEDİLMİŞTİR
61VHOCS8
MD Tarihi: 26.01.2026
Proje Kayıt No: 55-2026-008
Üye: HÜSEYİN KAHRAMAN (1270)
Yukarıda bilgileri verilen planlama İşini İzletenen yetkili plancının, Odamıza kayıt ve tescilinin bulunduğu; söz konusu iş için odamıza başvurduğu tarih itibariyle herhangi bir meslekî kesitliğinin bulunmadığı kaydedilerek, Üye Kayıt Sicil Durum Belgesi düzenlenmiştir.