

HATAY İLİ BELEN İLÇESİ BENLİDERE MAH.
KARLITEPE RÜZGAR ENERJİ SANTRALİ
KAPASİTE ARTIŞI PROJESİ 1/1000 ÖLÇEKLİ
UYGULAMA İMAR PLANI VE DEĞİŞİKLİĞİ

P36A08A1A

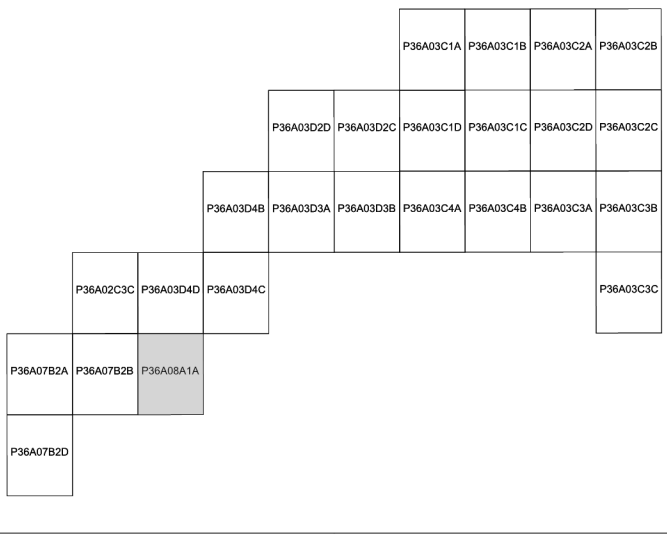

Dosya No : 310337802
Plan No : ULP- 311129529
Ölçek : 1/1000
Müellifi tarafından hazırlanan Hatay İli, Belen İlçesinde Enerji Piyasası Düzenleme Kurumu tarafından 12.03.2020 tarihli ve EÜ/9236-21/04463 üretim lisansı verilen ve işletmede olan Karlıtepe RES projesine 5,56 MWm kurulu gücünde 1 adet türbin ilavesi ile alanlarının değişikliğine ilişkin 1/1.000 Ölçekli Uygulama İmar Planı ve Değişikliği 3194 Sayılı İmar Kanunu'nun Ek 11. maddesi (h) bendi uyarınca onaylanmıştır.
T.C.
ÇEVRE, ŞEHİRCİLİK VE İKLİM DEĞİŞİKLİĞİ
BAKANLIĞI
Mekânsal Planlama Genel Müdürlüğü a.

01					36
06	a	b			
11	d	c			2
16					
21	22	23	24	25	

BELEN
(BELEN RES)
P36-A-08-A-1-A

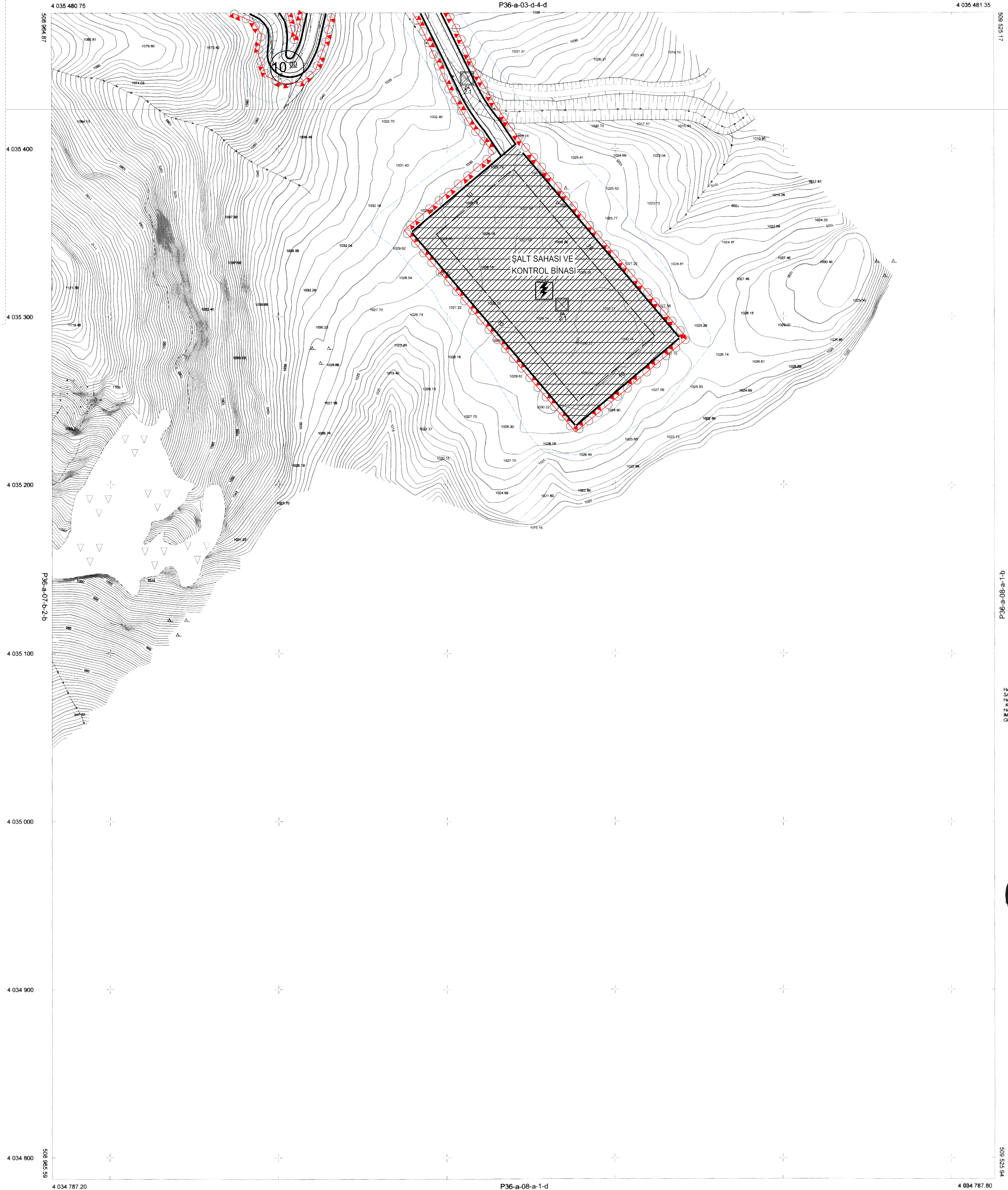

BELEN-P36-A-08-A-1-A
(BELEN RES)

HATAY İLİ, BELEN İLÇESİ, BELEN RES
SAYISAL FOTOGRAMETRİK HALIHAZIR
HARİTA ALAN İŞİ KAPSAMINDA HAZIRLANAN
4 ADET 1:1000 ÖLÇEKLİ PAFTADAN İMARET
HALIHAZIR HARİTA, 3194 SAYILI
İMAR KANUNU'NUN 11/A MADDESİ
GEREĞİNCE İNCELENDİ VE ONANDI



Genel Sekreter Yardımcısı V.

BU PAFTA FOTOGRAMETRİK YÖNTEME ÜRETİLMİŞTİR
PROJEKSİYON Transverse Mercator
DATUM 1TRF96
ÖLÇM GENİŞLİĞİ 3
EPK 2005
DİLM ORTA MERİDYENİ 36

HAZIRLAYAN
02/03/2016
Peri Resm Harita Mühendislik Tic. Ltd. Şti.
Müşteri: Hacı Mehmet ÇOKUÇ
Harita Mühendisi

1/1000

Bektaş ÇEKİR
Harita Mühendisi

Hüseyin SUDAK
İmar ve Şehircilik D. Başkanı V.