

HATAY İLİ BELEN İLÇESİ BENLİDERE MAH.  
KARLİTEPE RÜZGAR ENERJİ SANTRALİ  
KAPASİTE ARTIŞI PROJESİ 1/1000 ÖLÇEKLİ  
UYGULAMA İMAR PLANI VE DEĞİŞİKLİĞİ

P36A03D3B

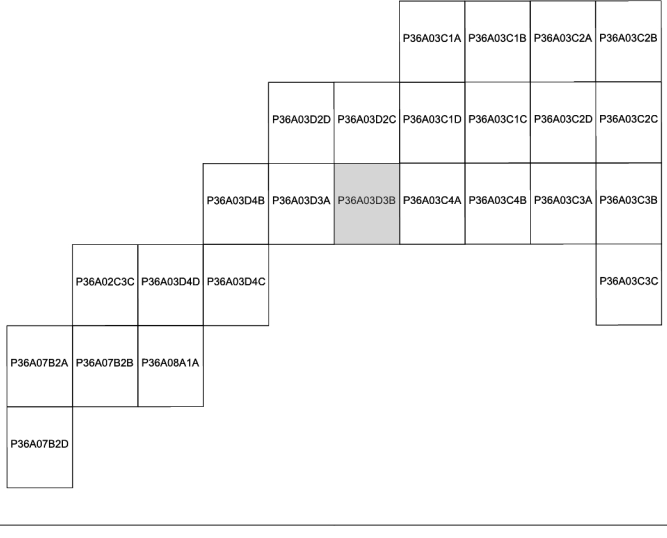

Dosya No : 310337802  
Plan No : UİP- 311129529  
Ölçek : 1/1000

Müellifi tarafından hazırlanan Hatay İli, Belem İlçesi'nde Enerji Piyasası Düzenleme Kurumu tarafından 12.03.2020 tarihli ve EÜ/9236-21/04463 üretim lisansı verilen ve işletmede olan Karlitepe RES projesine 5,56 MWm kurulu gücünde 1 adet türbin ilavesi ile yol alanlarının değişikliğine ilişkin 1/1.000 Ölçekli Uygulama İmar Planı ve Değişikliği 3194 Sayılı İmar Kanunu'nun Ek 11. maddesi (h) bendi uyarınca onaylanmıştır.

T.C.  
ÇEVRE, ŞEHİRCİLİK VE İKLİM DEĞİŞİKLİĞİ  
BAKANLIĞI  
Mekânsal Planlama Genel Müdürlüğü a.

BELEN  
(BELEN RES)  
P36-A-03-D-3-B

01	a	b	c	36
06				
11	A			
16				
21	22	23	24	25

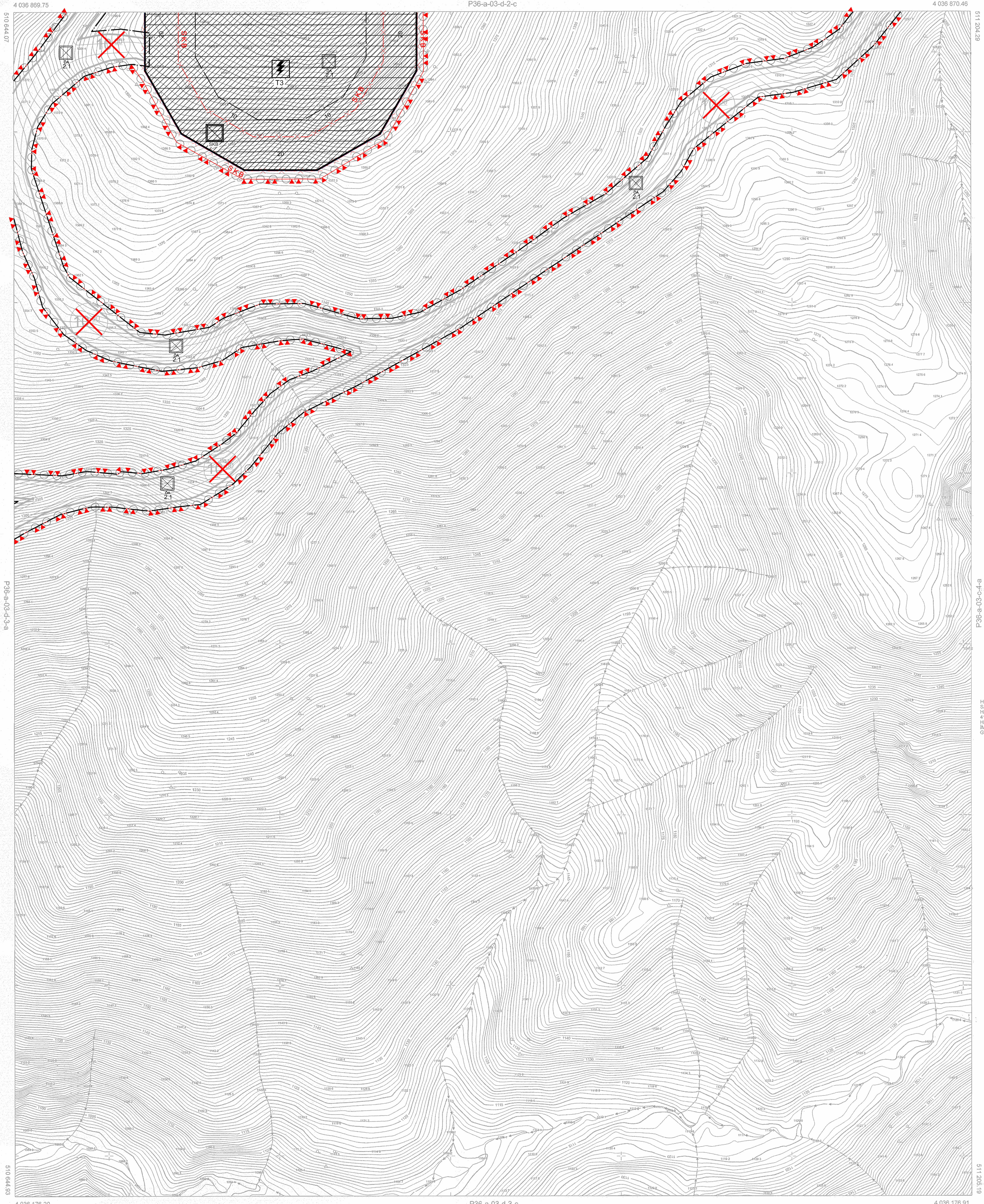
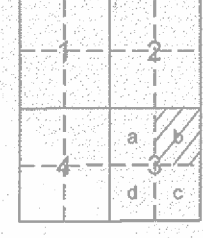

HATAY İLİ BELEN İLÇESİ, BELEN RES  
SAYISAL FOTOGRAFETRİK HALİHAZIR  
HARİTA ALIM İŞİ KAPSAMINDA HAZIRLANAN  
41 ADET 1:1000 ÖLÇEKLİ BAĞTADAN İBARET  
HALİHAZIR HARİTA, 3194 SAYILI  
İMAR KANUNUNUN 7/A MADDESİ  
GEREĞİNCE İNCELENDİ VE ONAYDI

ONAYLAYAN  
Hatay Büyükşehir Belediyesi  
/ / 2017



BU HARİTA FOTOGRAFETRİK YÖNTEMLE GÖRÜLMÜŞTÜR  
PROJEKSİYON  
DATUM : 1984  
ÖLÇEK GENİŞLİĞİ : 3  
EPOK : 2005  
ÖLÇÜM ORTA MERIDYENİ : 36

HAZIRLAYAN  
020402017  
Pel Reis Harita Mühendisliği C. L.B. Şİ.  
Prof. Dr. Mustafa  
Hatay TOKAÇ  
Harita Mühendisi

1/1000

İlçeye Bülent  
Harita Şube Müdürü

İmar Planlama Genel Müdürlüğü D. Başkan V.