

HATAY İLİ BELEN İLÇESİ BENLİDİRE MAH.
KARLİTEPE RÜZGAR ENERJİ SANTRALİ
KAPASİTE ARTIŞI PROJESİ 1/1000 ÖLÇEKLİ
UYGULAMA İMAR PLANI VE DEĞİŞİKLİĞİ

P36A03C4B

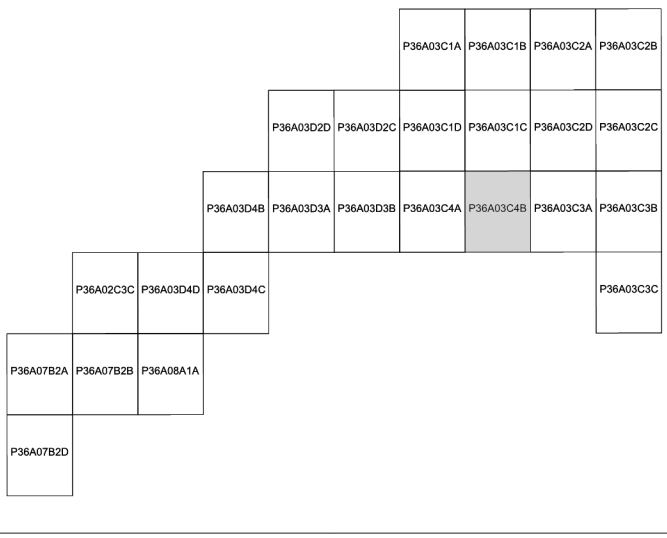

Dosya No : 310337802
Plan No : UİP- 311129529
Ölçek : 1/1000

Müellifi tarafından hazırlanan Hatay İli, Belen İlçesi'nde Enerji Piyasası Düzenleme Kurumu tarafından 12.03.2020 tarihli ve EÜ/9236-21/04463 üretim lisansı verilen ve işletmede olan Karlitepe RES projesine 5,56 MWm kurulu gücünde 1 adet türbin ilavesi ile yol alanlarının değişikliğine ilişkin 1/1.000 Ölçekli Uygulama İmar Planı ve Değişikliği 3194 Sayılı İmar Kanunu'nun Ek 11. maddesi (h) bendi uyarınca onaylanmıştır.

T.C.
ÇEVRE, ŞEHİRCİLİK VE İKLİM DEĞİŞİKLİĞİ
BAKANLIĞI
Mekânsal Planlama Genel Müdürlüğü a.

01	a	b	36	
06	1	2		
11	A			
16				
21	22	23	24	25

BELEN
(BELEN RES)
P36-A-03-C-4-B

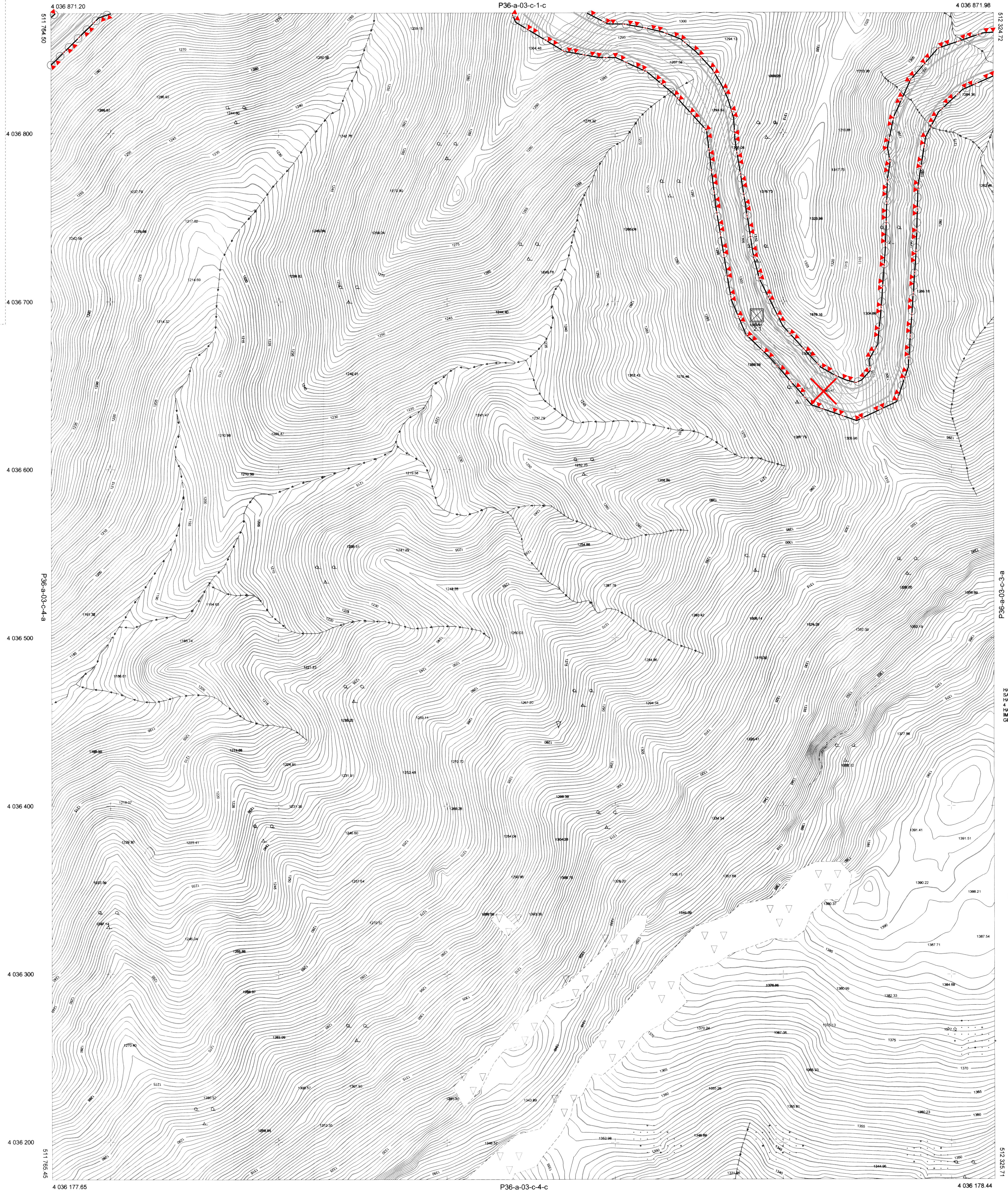

HATAY İLİ BELEN İLÇESİ BELEN RES
SAYISAL FOTOGRAMETRİK HALIHAZIR
HARİTA ALM İŞİ KAPSAMINDA HAZIRLANAN
4 ADET 1/1000 ÖLÇEKLİ PAFTADAN İBARET
HALIHAZIR HARİTA 3194 SAYILI
İMAR KANUNUNUN 11A MADDESİ
GEREĞİNCE İNCELENDİ VE ONANDI

ONAYLAYAN
Hatay Büyükşehir Belediyesi
2018



BU PAFTA FOTOGRAMETRİK YÖNTEME ÜRETİLMİŞTİR
PROJEKSİYON Transverse Mercator
DATUM 11/19/96
DİLİM GENİŞLİĞİ 3
ERK 2005
DİLİM ORTA MERİDİYENİ 36

HAZIRLAYAN
02/03/2018
Pri Res Harita Mühendislik Şirketi Şr.
Proje Müdürü
Mehmet ÖZGÜÇ
Harita Mühendisi

1/1000

Barış ÇİÇEK
Harita Mühendisi

Özgür BUDAK
İmar ve Şehircilik D. Başkan V.