

HATAY İLİ BELEN İLÇESİ BENLİDERE MAH.
KARLİTEPE RÜZGAR ENERJİ SANTRALİ
KAPASİTE ARTIŞI PROJESİ 1/1000 ÖLÇEKLİ
UYGULAMA İMAR PLANI VE DEĞİŞİKLİĞİ

P36A03C4A

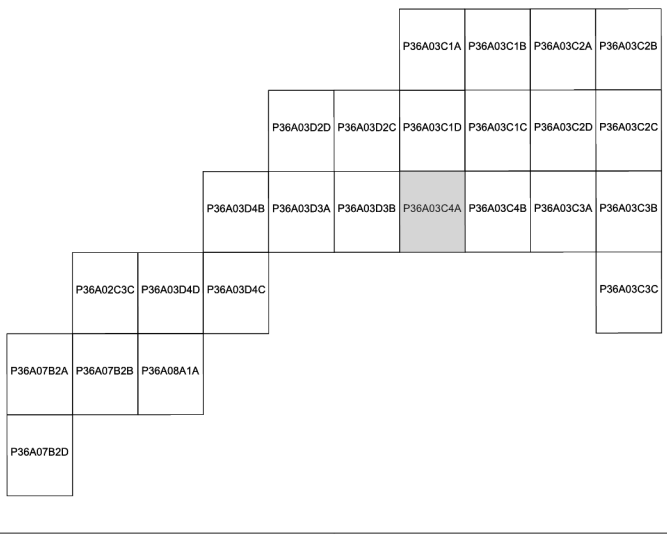

Dosya No : 310337802
Plan No : UİP- 311129529
Ölçek : 1/1000

Müellifi tarafından hazırlanan Hatay İli, Belen İlçesi'nde Enerji Piyasası Düzenleme Kurumu tarafından 12.03.2020 tarihli ve EÜ/9236-21/04463 üretim lisansı verilen ve işletmede olan Karlıtepe RES projesine 5,56 MWh kurulu gücünde 1 adet türbin ilavesi ile alanlarının değişikliğine ilişkin 1/1.000 Ölçekli Uygulama İmar Planı ve Değişikliği 3194 Sayılı İmar Kanunu'nun Ek 11. maddesi (h) bendi uyarınca onaylanmıştır.

T.C.
ÇEVRE, ŞEHİRCİLİK VE İKLİM DEĞİŞİKLİĞİ
BAKANLIĞI
Mekânsal Planlama Genel Müdürlüğü a.

01	a	b	c	d	36
08					
11	A				
16					
21	22	23	24	25	

BELEN
(BELEN RES)
P36-A-03-C-4-A

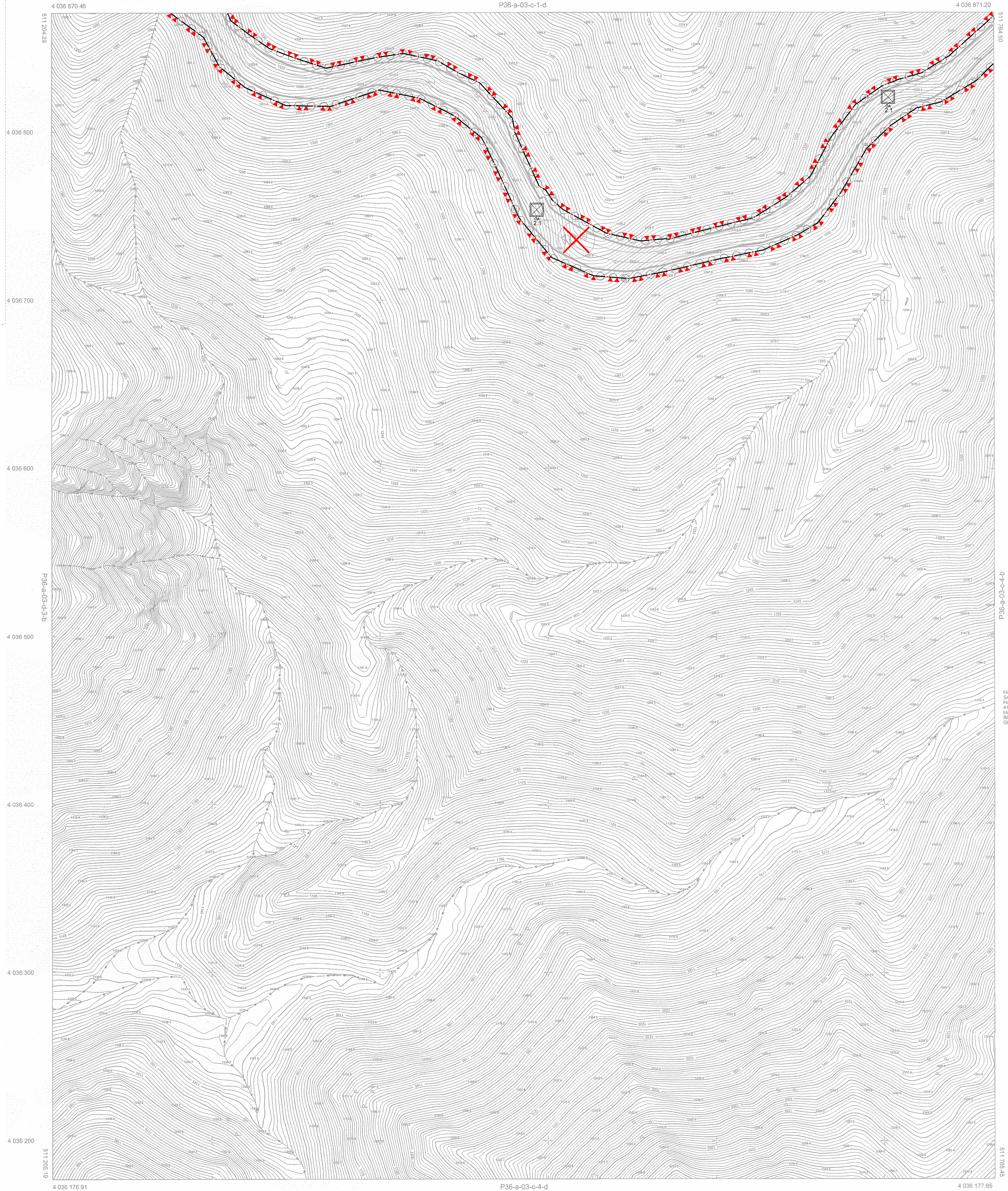

BU HARITA FOTOGRAMETRİK YÖNTEMLE ÜRETİLMİŞTİR
PROJEKSİYON : Transverse Mercator
DATUM : ITRF98
ÖLÇEK GENİŞLİĞİ : 3
ERKOK : 2005
KULAM ORTA MERIDIYENİ : 36

HAZIRLAYAN
03042017
Pel Reis Harita Mühendislik Tic. Şti.
Proje Müdürü
H. TOKAÇ
Harita Mühendisi

1/1000

Hülya BUDAK
Harita Şefi
Harita V.

İmar Şehircilik D. Başkan V.

HATAY İLİ, BELEN İLÇESİ, BELEN RES
SAYISAL FOTOGRAMETRİK HALHAZIR
HARİTA ALIM İŞİ KAPSAMINDA HAZIRLANAN
41 ADET 1/1000 ÖLÇEKLİ PAFTADAN İBARET
HALHAZIR HARİTA, 3194 SAYILI
İMAR KANUNUNUN 7/A MADDESİ
GEREĞİNCE İNCELENDİ VE ONANDI

ONAYLAYAN
Hatay Büyükşehir Belediyesi
/2017

Harita Şefi
Hülya BUDAK
Harita Şefi Yardımcısı V.