

HATAY İLİ BELEN İLÇESİ BENLİDERE MAH.  
KARLİTEPE RÜZGAR ENERJİ SANTRALİ  
KAPASİTE ARTIŞI PROJESİ 1/1000 ÖLÇEKLİ  
UYGULAMA İMAR PLANI VE DEĞİŞİKLİĞİ

P36A03C3C

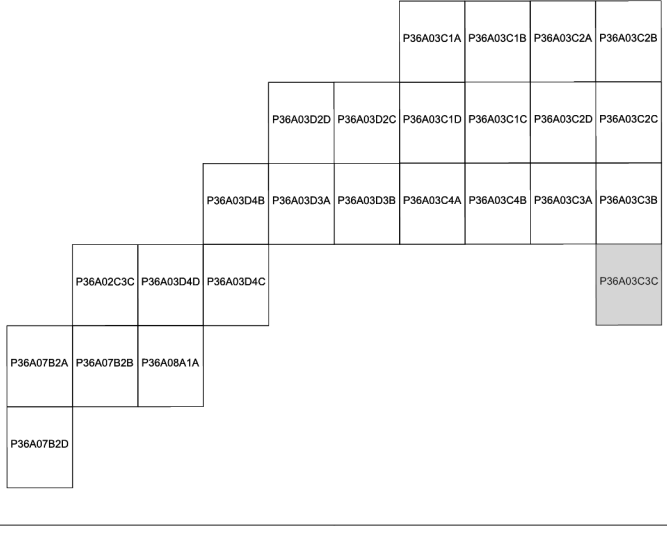

Dosya No : 310337802  
Plan No : UİP- 311129529  
Ölçek : 1/1000

Müellifi tarafından hazırlanan Hatay İli, Beleş İlçesi'nde Enerji Piyasası Düzenleme Kurumu tarafından 12.03.2020 tarihli ve EÜ/9236-21/04463 üretim lisansı verilen ve işletmede olan Karlitepe RES projesine 5,56 MWm kurulu gücünde 1 adet türbin ilavesi ile yol alanlarının değişikliğine ilişkin 1/1.000 Ölçekli Uygulama İmar Planı ve Değişikliği 3194 Sayılı İmar Kanunu'nun Ek 11. maddesi (h) bendi uyarınca onaylanmıştır.

T.C.  
ÇEVRE, ŞEHİRCİLİK VE İKLİM DEĞİŞİKLİĞİ  
BAKANLIĞI  
Mekânsal Planlama Genel Müdürlüğü a.

01	a	b	36	
06	d			
11	A			
16				
21	22	23	24	25

BELEN  
(BELEN RES)  
P36-A-03-C-3-C

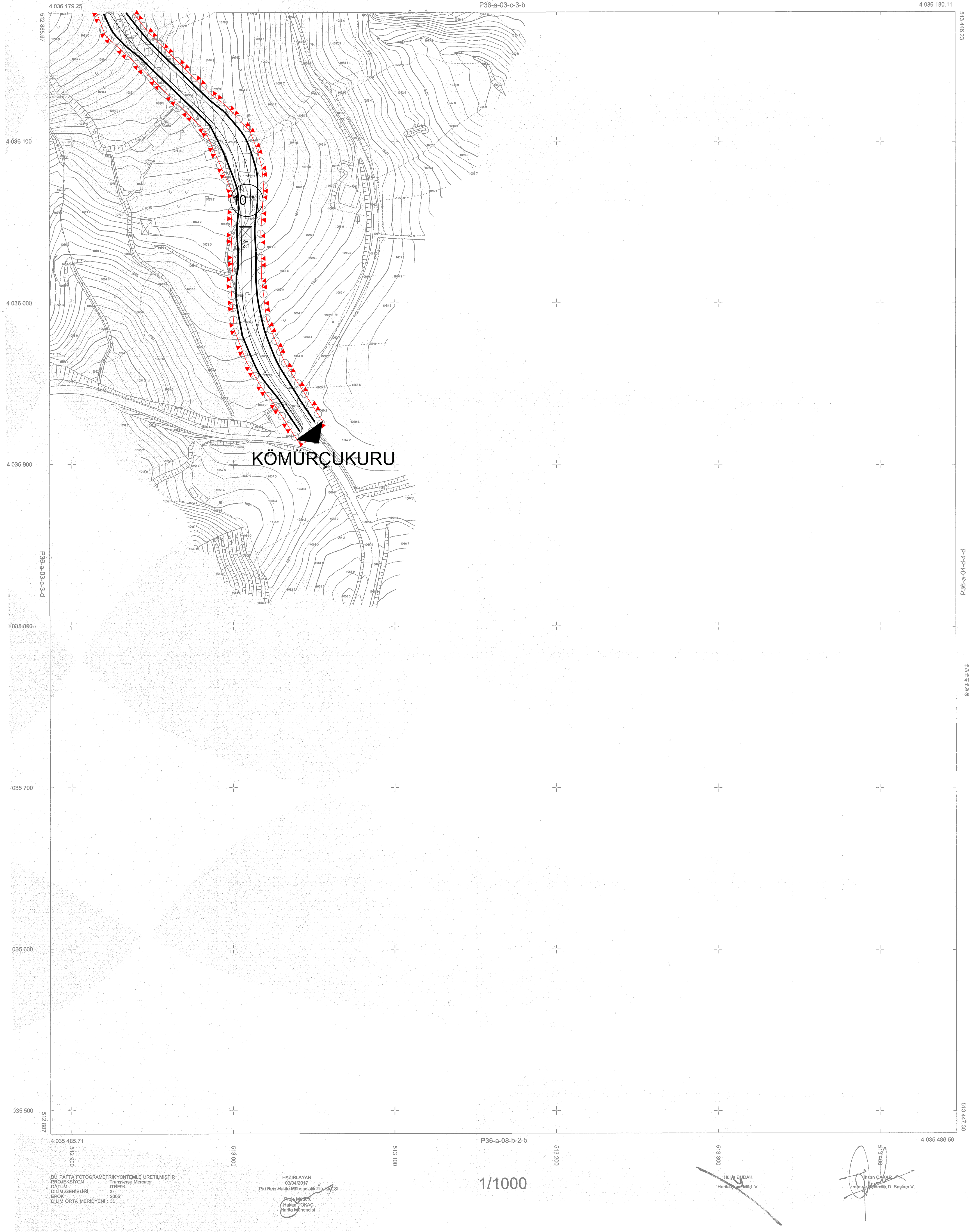

HATAY İLİ, BELEN İLÇESİ, BELEN RES  
SAYISAL FOTOGRAFİYERİK HALIHAZIR  
HARİTA ALIM İSİ KAPSAMINDA HAZIRLANAN  
41 ADET 1/1000 ÖLÇEKLİ PAFTADAN İBARET  
HALIHAZIR HARİTA, 3194 SAYILI  
İMAR KANUNUNUN 7/A MADDESİ  
GEREĞİNCE İNCELENDİ VE ONAYD.

ONAYLAYAN  
Hatay Büyükşehir Belediyesi  
/2017

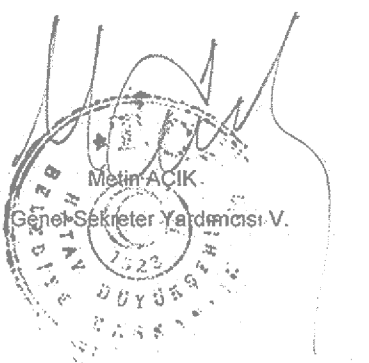

BU PAFTA FOTOGRAFİYERİK YÖNTEMLE DİREKTE HAZIRLANMIŞTIR  
PROJEKSİYON : Transverse Mercator  
DATUM : ITRF96  
DILIM GENİŞLİĞİ : 3  
EPOK : 2005  
DILIM ORTA MERİDYENİ : 36

HAZIRLAYAN  
030942017  
Piri Reis Harita Mühendislik Tic. Şti.  
Proje Müdürü  
Hakan ÇIKAR  
Harita Mühendisi

1/1000

HEMİR BUDAK  
Harita Mühendisi

513100  
Hakan ÇIKAR  
İmar Şehircilik D. Başkan V.