

**GÜMÜŞHANE SÜLEYMANIYE
KÜLTÜR VE TURİZM KORUMA VE GELİŞİM BÖLGESİ
1/1.000 ÖLÇEKLİ KORUMA AMAÇLI UYGULAMA İMAR PLANI**

ADLI BOYADI	KABE - İMZA	H42-B	H42-B	H42-B
Nihal YILDIZ ŞEHİR PLANCISI		09-B-2-B	10-A-1-A	10-A-1-B
Sibel Dilsara ERDOY BİÇME RESTORATÖR MİMAR		H42-B-1-C	H42-B	H42-B
Fatih YAĞCI PEYZAJ MİMARİ		09-B-2-D	09-B-2-C	10-A-1-D
Kutlu Çiğdem YILDIRIM MİMARİ MÜHÜRÜ		H42-B	H42-B	H42-B
		09-B-4-B	09-B-3-A	09-B-3-B
		H42-B	H42-B	H42-B
		09-B-4-C	09-B-3-D	09-B-3-C
		H42-B	H42-B	H42-B
		09-C-1-B	09-C-2-A	09-C-2-B (PLAN NOTLARI)

Milge GÜRDOĞAN EYDURAN
Şehir Plancısı

KÜLTÜR VE TURİZM KORUMA VE GELİŞİM BÖLGESİ İLE
SÜRDÜRÜLEBİLİR KORUMA VE KONTROLLE KULLANIM
ALANI SINIRLARI İÇERİSİNDE KALAN GÜMÜŞHANE İLİ
MERKEZ İLÇESİ, SÜLEYMANIYE KAYAK MERKEZİNE İLİŞKİN
1/1000 ÖLÇEKLİ KORUMA AMAÇLI UYGULAMA İMAR PLANI

Plan İstem No: UİP-20112748
Karar Arşiv No: 41/2026
Ölçek: 1/1000

"Kültür ve Turizm Koruma ve Gelişim Bölgesi ile Sürdürülebilir
Koruma ve Kontrolle Kullanım Alanı Sınırları İçerisinde Kalan
Gümüşhane İl, Merkez İlçe, Süleymaniyeye Kayak Merkezi 1/1.000
Ölçekli Koruma Amaçlı Uygulama İmar Planına İlişkin" 19. maddelik
1/1000 ölçekli Koruma Amaçlı Uygulama İmar Planı incelendi. Bakanlık
Makamının 11.03.2026 tarih ve 15138436 sayılı Öneri ile 1 maddelik
Çevre, Şehircilik ve İklim Değişikliği Bakanlığı
Tahit Varlıkların Koruma Genel Müdürlüğü

Sule DURGUT ÖZTÜRK
İmar Planlama Daire Başkanı

Burhan ÖZDEMİR
2. Bölge Planlama Şube Müdürü

ÇEVRE, ŞEHİRCİLİK VE İKLİM DEĞİŞİKLİĞİ BAKANLIĞI
Tahit Varlıkların Koruma Genel Müdürlüğü

Sule DURGUT ÖZTÜRK
İmar Planlama Daire Başkanı

SÜLEYMANIYE KIŞ SPORLARI MERKEZİ

(GÜMÜŞHANE)

H42-b-10-a-1-d

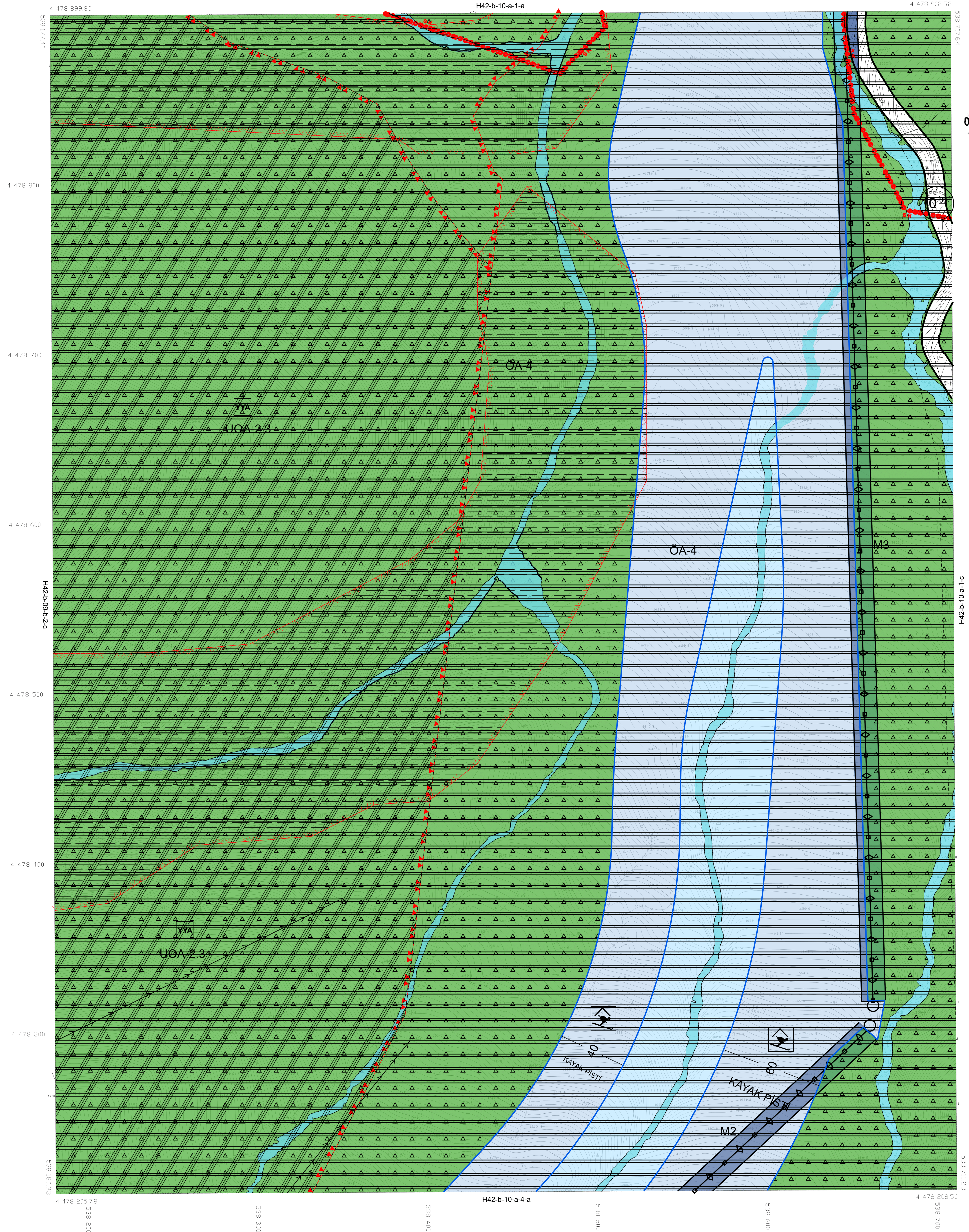

İTTF-96 KOORDİNAT SİSTEMİNDE VE
2005.0 EPOĞUNDA LAMDA NERİNG,
HRT MAK.İTH.İHR. TARAFINDAN YAPILAN
39 ADET HALHAZİR HARİTA ONAYMIŞTIR.
20/11/2017



İLLER BANKASI ANONİM ŞİRKETİ
OSMAN NURİ OSMANLI
MEKANSAL PLANLAMA DAİRESİ BAŞKANI

SÜLEYMANIYE KIŞ SPORLARI MERKEZİ H42-b-10-a-1-d
(GÜMÜŞHANE)

1/1000

04/07/2017 TARİHİNDE ÇEKİLEN HAVA FOTOGRAFLARINDAN ÜRETİLEN
PAFTALARDA İYİNELENDİRME VE YERSEL BULGULANMA İBRA DİŞ ÇATI
SINIRLARINDAN YAPILMIŞTIR.
NOT: HALHAZİR HARİTA SINIRI BELEDİYE/MÜCAVİR ALAN OLARAK
KULLANILMAZ.

MÜTEAHHİT: LAMDA NERİNG HAR. MAK. İTH. İHR. SAN. TİC.
LTD.ŞTİ

M. D.