

**GÜMÜŞHANE SÜLEYMANİYE  
KÜLTÜR VE TURİZM KORUMA VE GELİŞİM BÖLGESİ  
1/1.000 ÖLÇEKLİ KORUMA AMAÇLI UYGULAMA İMAR PLANI**

ADLI BOYADI	KASE - İMZA	H42-B	H42-B	H42-B
Nihal YILDIZ ŞEHİR PLANCISI		09-B-2-B	10-A-1-A	10-A-1-B
Süleyman ERDOY RESTORATÖR MİMAR		H42-B-1-C	H42-B-2-D	H42-B-2-C
Fatih YAĞCI PEYZAJ MİMARİ		H42-B	H42-B	H42-B
Kutlu Çiğdem YILDIZ MİMARİTA KURUMUNUN		09-B-4-B	09-B-3-A	09-B-3-B
		H42-B	H42-B	H42-B
		09-B-4-C	09-B-3-D	09-B-3-C
		H42-B	H42-B	H42-B
		09-C-1-B	09-C-2-A	09-C-2-B
				(PLAN NOTLARI)

Milge GÜRDOĞAN EYDURAN  
Şehir Plancısı

KÜLTÜR VE TURİZM KORUMA VE GELİŞİM BÖLGESİ İLE SÜRDÜRÜLEBİLİR KORUMA VE KONTROLLE KULLANIM ALANI SINIRLARI İÇERİSİNDE KALAN GÜMÜŞHANE İLİ MERKEZ İLÇESİ, SÜLEYMANİYE KAYAK MERKEZİNE İLİŞKİN 1/1000 ÖLÇEKLİ KORUMA AMAÇLI UYGULAMA İMAR PLANI

Plan İstem No: UİP-20112748  
Karar Arşiv No: 41/2026  
Ölçek: 1/1000

"Kültür ve Turizm Koruma ve Gelişim Bölgesi ile Sürdürülebilir Koruma ve Kontrolle Kullanım Alanı Sınırları İçerisinde Kalan Gümüşhane İl, Merkez İlçe, Süleymanîye Kayak Merkezi 1/1.000 Ölçekli Koruma Amaçlı Uygulama İmar Planına İlişkin" 19. puftalık 1/1000 ölçekli Koruma Amaçlı Uygulama İmar Planı incelendi. Bakanlık Makamının 11.03.2026 tarih ve 15138436 sayılı Oluru ile 1 numara Cumhurbaşkanlığı Kararnamesinin 109. maddesi uygulanmıştır.

ÇEVRE, ŞEHİRCİLİK VE İKLİM BÜYÜKLÜĞÜ BAKANLIĞI  
Tahit Varlıkların Koruma Genel Müdürlüğü

Sule DURGUT ÖZTÜRK  
İmar Planlama Daire Başkanı

**SÜLEYMANİYE KIŞ SPORLARI MERKEZİ**  
(GÜMÜŞHANE)  
H42-b-10-a-1-c

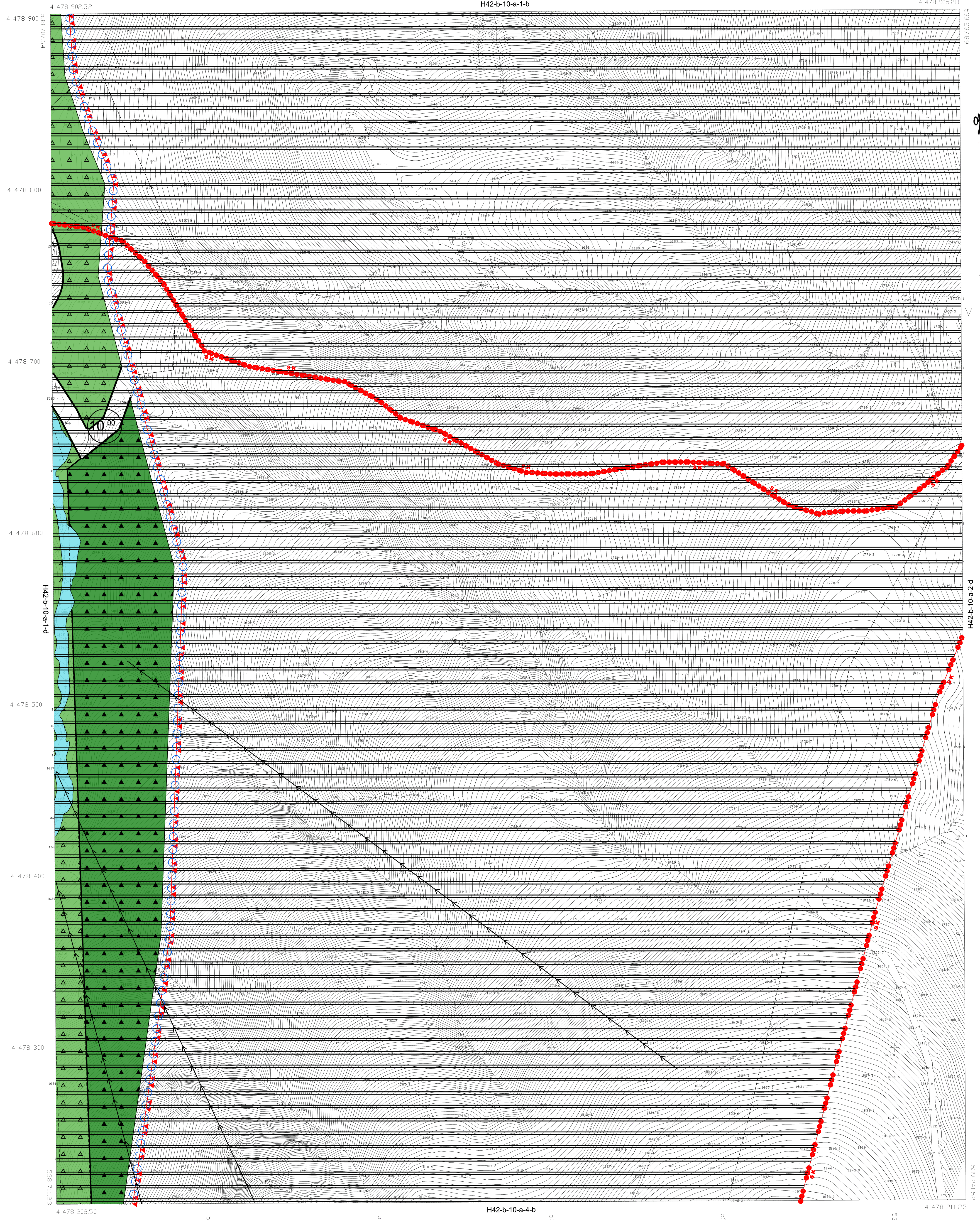

1/1000

04/07/2027 TARİHİNDE ÇEKİLEN HAVA FOTOGRAFLARINDAN ÜRETİLEN PAFTALARDA İYİNELENDİRME VE YERSEL BULGULANMA BİRİMİ GİTİ CATI SINIRLARINDAN YAPILMIŞTIR.

NOT: HALHAZIR HARITA SINIRI BELEDİYE/MÜCAVİR ALAN OLARAK KULLANILMAZ.

MÜTEAHHİT: LANDAMERKİS HARMAK İTİHAR SAN. TİC. LTD.ŞTİ

*M. Kemal*

İTİF-96 KOORDİNAT SİSTEMİNDE VE 2005.0 EPOĞUNDA LANDAMERKİS HRT MAK İTİHAR TARAFINDAN YAPILAN 39 ADET HALHAZIR HARITA ÖZETİDİR.  
20/11/2017



İLLER BANKASI ANONİM ŞİRKETİ  
OSMAN NURİ OSMANLI  
MEKANSAL PLANLAMA DAİRESİ BAŞKANI

SÜLEYMANİYE KIŞ SPORLARI MERKEZİ H42-b-10-a-1-c  
(GÜMÜŞHANE)