

**GÜMÜŞHANE SÜLEYMANIYE  
KÜLTÜR VE TURİZM KORUMA VE GELİŞİM BÖLGESİ  
1/1.000 ÖLÇEKLİ KORUMA AMAÇLI UYGULAMA İMAR PLANI**

ADI BOYADI	KABE - İMZA	H42-B	H42-B	H42-B
Nihal YILDIZ ŞEHİR PLANCISI		09-B-2-B	10-A-1-A	10-A-1-B
Süleyman ERDOĞAN RESTORATÖR MİMAR		H42-B-1-C	H42-B-2-D	H42-B-2-C
Fatih YAĞCI PEYZAJ MİMARİ		H42-B-4-B	H42-B-3-A	H42-B-3-B
Kutlu Çiğdem YILDIZ HARİTA MÜHÜRÜ		H42-B-4-C	H42-B-3-D	H42-B-3-C
		H42-B-1-B	H42-B-2-A	H42-B-2-B (PLAN NOTLARI)

Milge GİRDOĞAN EYDURAN  
Şehir Plancısı

KÜLTÜR VE TURİZM KORUMA VE GELİŞİM BÖLGESİ İLE SÜRDÜRÜLEBİLİR KORUMA VE KONTROLLE KULLANIM ALANI SINIRLARI İÇERİSİNDE KALAN GÜMÜŞHANE İLİ MERKEZ İLÇESİ, SÜLEYMANIYE KAYAK MERKEZİNE İLİŞKİN 1/1000 ÖLÇEKLİ KORUMA AMAÇLI UYGULAMA İMAR PLANI

Plan İstem No: UİP-20112748  
Karar Arşiv No: 41/2026  
Ölçek: 1/1000

"Kültür ve Turizm Koruma ve Gelişim Bölgesi ile Sürdürülebilir Koruma ve Kontrolle Kullanım Alanı Sınırları İçerisinde Kalan Gümüşhane İl, Merkez İlçe, Süleymaniyeye Kayak Merkezi 1/1000 Ölçekli Koruma Amaçlı Uygulama İmar Planına İlişkin" 19. maddeli Bakanlık Makamının 11.03.2026 tarih ve 15138636 sayılı Ölümlü ile 1 numaralı Cumhurbaşkanlığı Kararnamesinin 109. maddesi uygulanır.

ÇEVRE, ŞEHİRCİLİK VE İKLİM BÜYÜKLÜĞÜ BAŞKANLIĞI  
Tehnik Uzmanlar Kurulu Genel Müdürlüğü

Sule DURGUT ÖZTÜRK  
İmar Planlama Daire Başkanı

**SÜLEYMANIYE KIŞ SPORLARI MERKEZİ**  
(GÜMÜŞHANE)  
H42-b-10-a-1-b

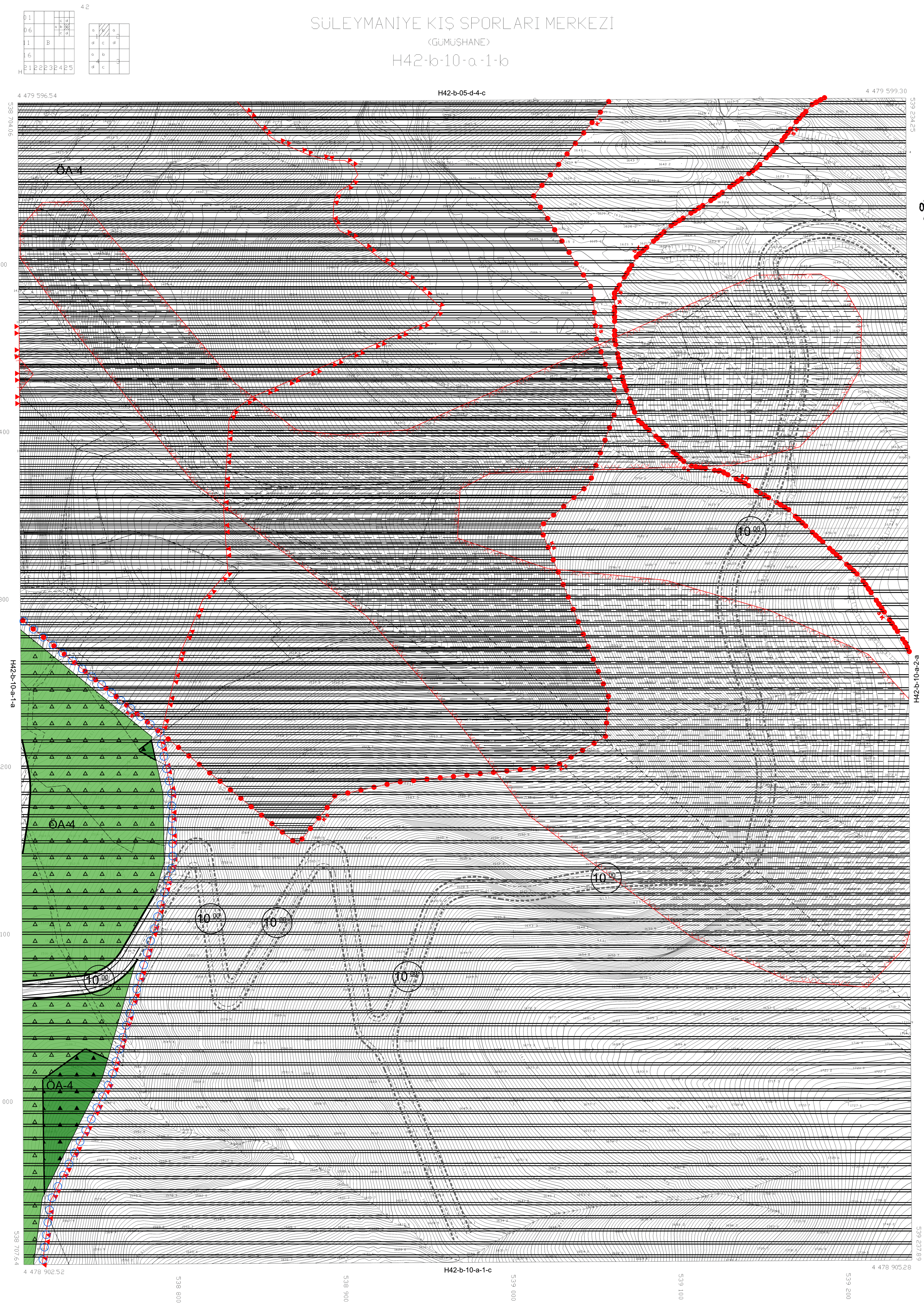

İTTF-96 KOORDİNAT SİSTEMİNDE VE 2005.0 EROĞUNDA LAMDA KURULUS, HRT MAK.İTH.İHR. TARAFINDAN YAPILAN 39 ADET HALHAZIR HARİTA ÖZETLENİLMİŞTİR. 20/11/2017



İLLER BANKASI ANONİM ŞİRKETİ  
OSMAN NURİ OSMANLI  
MEKANSAL PLANLAMA DAİRESİ BAŞKANI

SÜLEYMANIYE KIŞ SPORLARI MERKEZİ H42-b-10-a-1-b  
(GÜMÜŞHANE)

1/1000

04/07/2017 TARİHİNDE ÇEVİLEN HAVA FOTOGRAFILARINDAN ÜRETİLEN PAFALANSA JYMELENDİRME VE YERSEL BÜYÜLTME İBRA DİŞ ÇATI SINIRLARINDAN YAPILMIŞTIR.

NOT: HALHAZIR HARİTA SINIRI BELEDİYE/MÜCAVİR ALAN OLARAK KULLANILMAZ.

MÜTEHMMET: LAMDA KURULUS HARİTA/İTH.İHR.SAN.İTİC. LTD.ŞTİ

*M. İ. İ.*