

GÜMÜŞHANE SÜLEYMANİYE  
KÜLTÜR VE TURİZM KORUMA VE GELİŞİM BÖLGESİ  
1/5.000 ÖLÇEKLİ KORUMA AMAÇLI NAZIM İMAR PLANI

ADI BOYADI	KAŞE - İMZA
Mihal YILDIZ ŞEHİR PLANÇISI	
Sidre Dilara ERSOY BİÇME RESTORATÖR MİMAR	
Fatih YAĞCI PEYZAJ MİMARİ	
Kutlu Çağrı YILDIRIM HARİTA MÜHÜRÜSÜ	

H42-B 09-B (LEJAND)	H42-B 10-A
H42-B 09-C (PLAN NOTLARI)	

Müge GÜRDOĞAN EYDURAN  
Şehir Plançısı

Burhan ÖZDEMİR  
2. Bölge Planlama Şube Müdürü

KÜLTÜR VE TURİZM KORUMA VE GELİŞİM BÖLGESİ İLE  
SÜRDÜRÜLEBİLİR KORUMA VE KONTROLLÜ KULLANIM  
ALANI SINIRLARI İÇERİSİNDE KALAN GÜMÜŞHANE İLİ,  
MERKEZ İLÇESİ, SÜLEYMANİYE KAYAK MERKEZİNE İLİŞKİN  
1/5000 ÖLÇEKLİ KORUMA AMAÇLI NAZIM İMAR PLANI

Plan İken No: NİP-291127734  
Kurum Arşiv No: 41/2026  
Ölçek: 1/5000

"Kültür ve Turizm Koruma ve Gelişim Bölgesi ile Sürdürülebilir  
Koruma ve Kontrollü Kullanım Alanı Sınırları İçerisinde Kalan  
Gümüşhane İl, Merkez İlçesi, Süleymaniyeye Kayak Merkezi 1/5.000  
Ölçekli Nazım İmar Planına İlişkin" -3- paftalık 1/5.000 ölçekli Koruma  
Amaçlı Nazım İmar Planı incelendi. Bakanlık Makamının 11.03.2026 tarihli  
ve 15138636 sayılı Otur'u ile 1 numaralı Cumhurbaşkanlığı Kararnamesinin  
109. maddesi uyarınca onandı.

ÇEVRE, ŞEHİRCİLİK VE İKLİM BİLGİSİZLİĞİ BAKANLIĞI  
Tabiat Varlıklarını Koruma Genel Müdürlüğü

Şule DURGUT ÖZTÜRK  
İmar Planlama Daire Başkanı

01	02	03	04	05	06	07	08	09	10	11	12	13	14	15	16	17	18	19	20	21	22	23	24	25	

SÜLEYMANİYE KIŞ SPORLARI MERKEZİ  
(GÜMÜŞHANE)  
H42-b-10-a

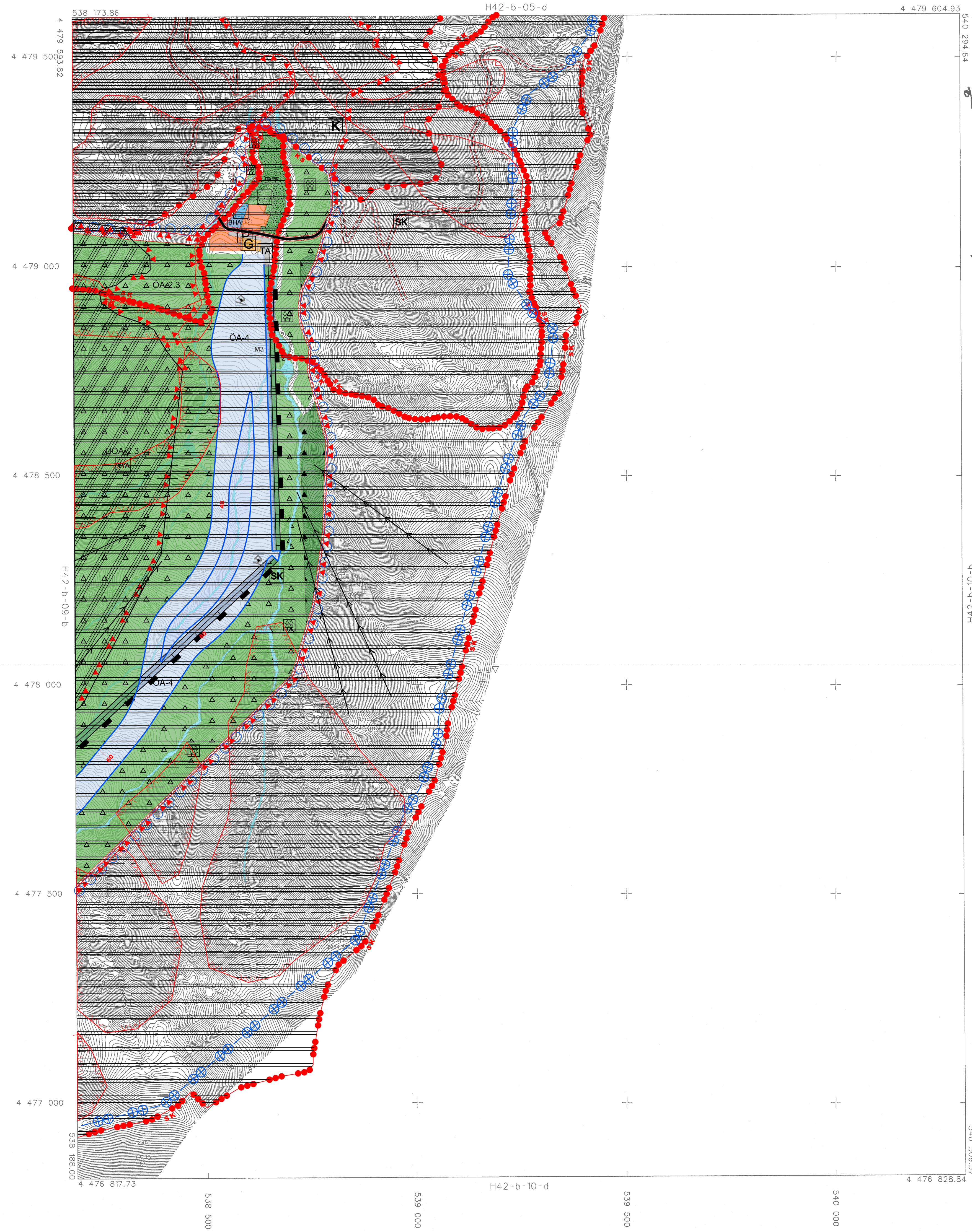

İTFF-96 KOORDİNAT SİSTEMİNE VE  
2005.0 EPÖĞURDA LAMDA MÜHÜRÜ  
HET.MAK.İTH.İHR. SAN. TİC. LTD.ŞTİ.  
TARAFINDAN YAPILAN 7 ADET  
HALINHAZIR HARİTA ÖZETİDİR.  
20/11/2017



İLER BANKAŞ ANONİM ŞİRKETİ  
OSMAN NURİ OSMANLI  
MEKANSAL PLANLAMA DAİRESİ BAŞKANI

SÜLEYMANİYE KIŞ SPORLARI MERKEZİ H36-b-10-d  
(GÜMÜŞHANE)

1/5000

MÜTEAHHİTİ LAMDA MÜHÜRÜSÜ İHR. SAN. TİC. LTD.ŞTİ.  
17.0.51  
Bilal

04/07/2017 TARİHİNDE ÇEKİLEN HAVA FOTODRAFLARINDAN ÜRETİLEN  
PAFTALARDA KİMYETLENİRME VE YERSEL BÜTÜNLEME BNA DİŞ ÇATI  
SINIRINDAN YAPILMIŞTIR.  
NOT: HALINHAZIR HARİTA ŞAİRİ BELEDİYE MÜCAVİR ALAN OLARAK  
KULLANILMAZ.