

**GÜMÜŞHANE SÜLEYMANIYE
KÜLTÜR VE TURİZM KORUMA VE GELİŞİM BÖLGESİ
1/1.000 ÖLÇEKLİ KORUMA AMAÇLI UYGULAMA İMAR PLANI**

ADİ BOYADI	KASE - İMZA	H42-B		
		H42-B	H42-B	H42-B
Nihal YILDIZ ŞEHİR PLANCISI		09-B-2-B	10-A-1-A	10-A-1-B
Sibel Düzgün RESTORATÖR MİMAR		H42-B-1-C	H42-B-2-D	H42-B-3-C
Fatih YAĞCI PEYZAJ MİMARİ		H42-B-4-B	H42-B-3-A	H42-B-4-A
Kutlu Çiğdem YILDIZ MİMARİ MÜHÜRÜ		H42-B-4-C	H42-B-3-D	H42-B-3-C
		H42-B-1-B	H42-B-2-A	H42-B-2-B (PLAN NOTLARI)

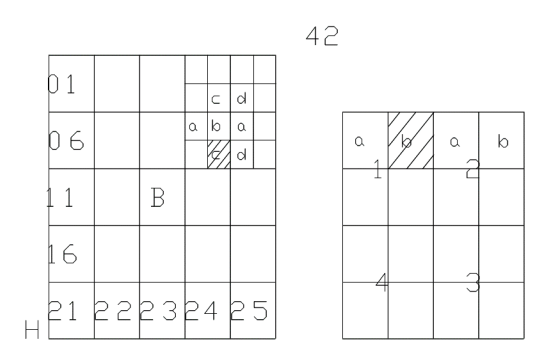

**SÜLEYMANIYE KIŞ SPORLARI MERKEZİ
(GÜMÜŞHANE)
H42-b-09-c-1-b**

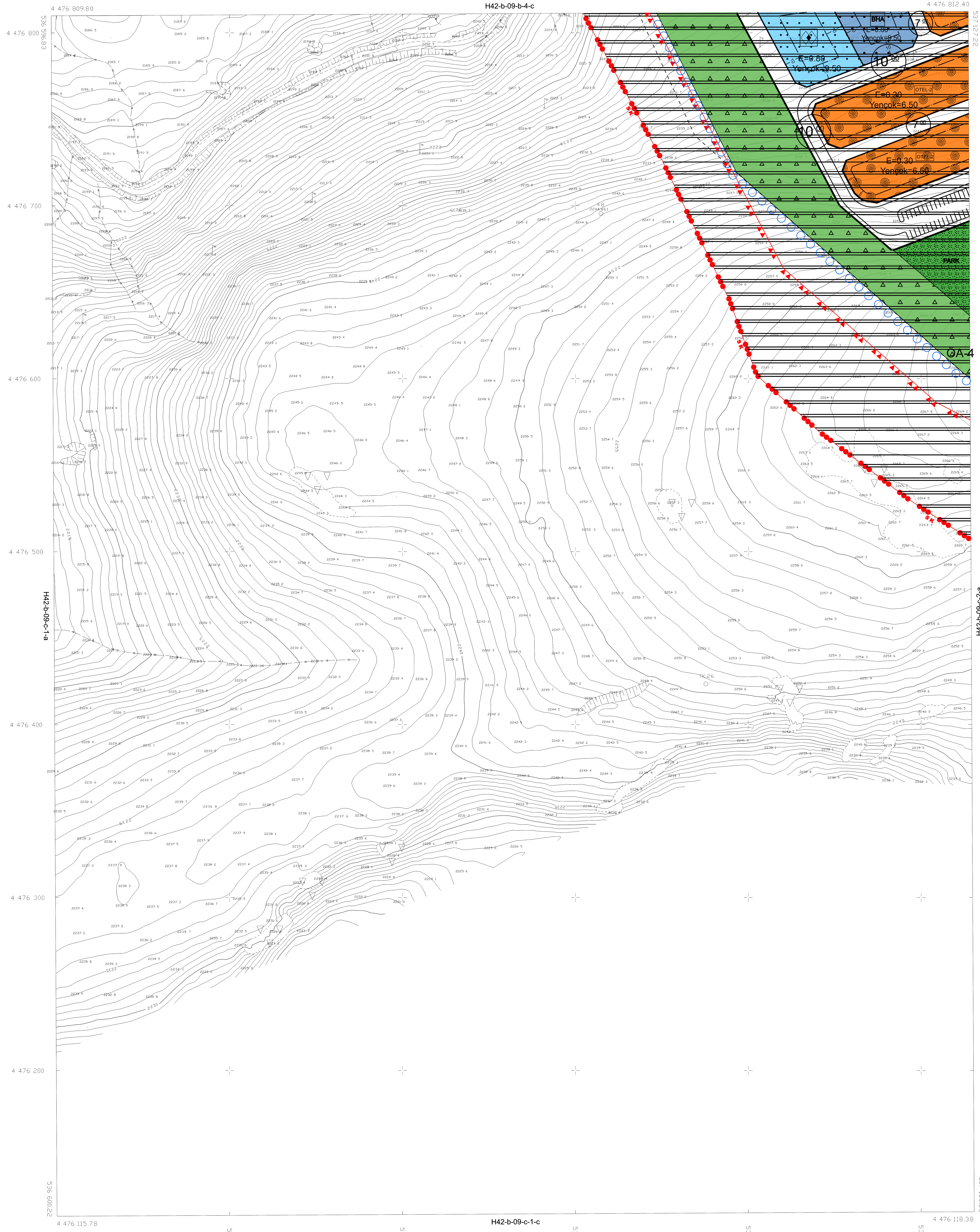

İTFF-96 KOORDİNAT SİSTEMİNDE VE 2005.0 EROĞINDA LANDOK MÜHÜRÜ, HRT MAK.İTH.ŞİR. TARAFINDAN YAPILAN 39 ADET HALHAZIR HARİTA ÖZETİDİR.
20/11/2017



İLLER BANKASI ANONİM ŞİRKETİ
OSMAN NURİ OSMANLI
MEKANSAL PLANLAMA DAİRESİ BAŞKANI

Milge GÜRDOĞAN EYDURAN
Şehir Plancısı

Plan İstem No: UİP-20112748
Kurum Arzı No: 41/2026
Ölçek: 1/1000

"Kültür ve Turizm Koruma ve Gelişim Bölgesi ile Sınırlanabilir Koruma ve Kontrolü Kullanım Alanı Sınırları İçerisinde Katan Gümüşhane İl, Merkez İlçe, Süleymaniye Kayak Merkezi 1:1.000 Ölçekli Koruma Amaçlı Uygulama İmar Planına İlişkin" 19. maddesi ile 11.03.2026 tarih ve 15138436 sayılı Öneri ile 1 numaralı Cumhurbaşkanlığı Kararnamesinin 109. maddesi uygulanmıştır.

CEVRE, ŞEHİRCİLİK VE İKLİM DÜŞÜNCESİ İLE BAKANLIĞI
Tabii Varlıkların Korunması Genel Müdürlüğü

Sule DURGUT ÖZTÜRK
İmar Planlama Daire Başkanı

1/1000

04/07/2017 TARİHİNDE ÇEKİLEN HAVA FOTOGRAFLARINDAN ÜRETİLEN PANTALARLA İYİLENDİRİLMİŞ VE YERSEL BÜYÜTMELERİ İMZA ÖZETİ İLE SNIRLARINDAN YAPILMIŞTIR.

NOT: HALHAZIR HARİTA SINIRI BELEDİYE/MÜCAVİR ALAN OLARAK KULLANILMAZ.

MÜTEAHHİT: LANDOK MÜHÜRÜ/İTH.ŞİR.SAN.İTİC. LTD.ŞTİ

M.İ.İ.

SÜLEYMANIYE KIŞ SPORLARI MERKEZİ H42-b-09-c-1-b
(GÜMÜŞHANE)